Franche-Comté, Jura
Courbouzon
rue de la Cascade

église paroissiale Saint-Roch

Références du dossier

Numéro de dossier : IA00015759
Date de l'enquête initiale : 1983
Date(s) de rédaction : 1983
Cadre de l'étude : inventaire topographique
Degré d'étude : étudié

Désignation

Dénomination : église paroissiale
Vocable : Saint-Roch

Compléments de localisation

Milieu d'implantation : en village
Références cadastrales : 1979, E, 120

Historique

Le clocher porte la date 1575 ; de 1843 à 1845, d'après un devis de l'architecte Vittot : démolition de la nef, des chapelles et de la sacristie jusqu'au niveau des voûtes, reconstruction de la nef, agrandissement du choeur et construction des chapelles et de la sacristie ; flèche construite en 1878, 1879 d'après un devis de l'architecte Achille Paillot (1877)

Période(s) principale(s) : 4e quart 16e siècle, 2e quart 19e siècle
Période(s) secondaire(s) : 4e quart 19e siècle
Dates : 1575 (porte la date, daté par source)
Auteur(s) de l'oeuvre : Achille Paillot (architecte, attribution par source), Vittot (architecte, attribution par source)

Description

Eléments descriptifs

Matériau(x) du gros-oeuvre, mise en oeuvre et revêtement : calcaire, moellon, enduit
Matériau(x) de couverture : tuile plate
Plan : plan en croix latine
Étage(s) ou vaisseau(x) : 1 vaisseau
Couvrements : voûte d'ogives
Type(s) de couverture : flèche polygonale ; toit à longs pans ; croupe ; pignon couvert ; noue

Statut, intérêt et protection

Statut de la propriété : propriété de la commune

Références documentaires

Bibliographie

- **Les sources documentaires sont consultables dans le dossier numérisé, accessible dans la rubrique "Informations complémentaires".**

Liens web

- Voir le dossier initial numérisé : https://patrimoine.bourgognefranchecomte.fr/gtrudov/IA00015759/index.htm

Illustrations

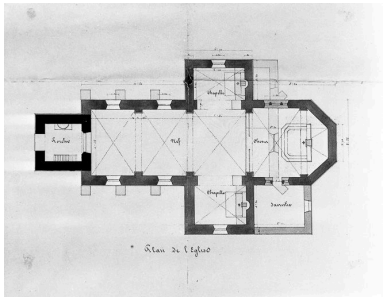

Plan de l'église.
Phot. Yves Sancey, Autr. NEPASUTILISERVittot (architecte)
IVR43_19833900768V

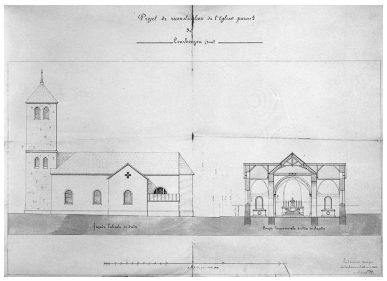

Façade latérale droite, coupe transversale sur l'axe des chapelles.
Phot. Yves Sancey, Phot. Vittot
IVR43_19833900769V

Façades antérieure et latérale gauche.
Phot. Yves Sancey
IVR43_19843900037V

Abside.
Phot. Yves Sancey
IVR43_19843900038X

Vestibule.
Phot. Yves Sancey
IVR43_19853900188V

Nef vue depuis l'entrée.
Phot. Yves Sancey
IVR43_19853900186V

Elévation gauche
vue depuis le choeur.
Phot. Yves Sancey
IVR43_19853900187V

Dossiers liés

Dossiers de synthèse :
présentation de la commune de Courbouzon (IA39001067) Franche-Comté, Jura, Courbouzon
Oeuvre(s) contenue(s) :
Le mobilier de l'église paroissiale Saint-Roch (IM39000190) Franche-Comté, Jura, Courbouzon
1er calice et patène (IM39000179) Franche-Comté, Jura, Courbouzon
1ère croix de procession (IM39000183) Franche-Comté, Jura, Courbouzon
2e calice et patène (IM39000180) Franche-Comté, Jura, Courbouzon
2e croix de procession (IM39000184) Franche-Comté, Jura, Courbouzon
7 verrières (baies 1, 2, 4 à 8) (IM39000189) Franche-Comté, Jura, Courbouzon
bannière de procession (IM39000188) Franche-Comté, Jura, Courbouzon
calice (IM39000178) Franche-Comté, Jura, Courbouzon
chaire à prêcher (IM39000166) Franche-Comté, Jura, Courbouzon
chape (ornement vert) (IM39000393) Franche-Comté, Jura, Courbouzon
chasuble (IM39000186) Franche-Comté, Jura, Courbouzon
chasuble d'enfant (IM39000187) Franche-Comté, Jura, Courbouzon
clôture de choeur (IM39000167) Franche-Comté, Jura, Courbouzon
confessionnal d'encoignure (IM39000168) Franche-Comté, Jura, Courbouzon
croix : Christ en croix (IM39000391) Franche-Comté, Jura, Courbouzon
groupe sculpté : l'Education de la Vierge (IM39000174) Franche-Comté, Jura, Courbouzon
ostensoir (IM39000182) Franche-Comté, Jura, Courbouzon
plateau à burettes, burettes (IM39000181) Franche-Comté, Jura, Courbouzon
reliquaire de saint Félix (IM39000185) Franche-Comté, Jura, Courbouzon
statue : Vierge à l'Enfant (IM39000170) Franche-Comté, Jura, Courbouzon
statuette : saint Claude (IM39000171) Franche-Comté, Jura, Courbouzon
statuette : saint Ignace de Loyola (IM39000172) Franche-Comté, Jura, Courbouzon
statuette-reliquaire : saint Roch (IM39000173) Franche-Comté, Jura, Courbouzon
tabernacle (IM39000169) Franche-Comté, Jura, Courbouzon
tableau : la Résurrection du Christ (IM39000177) Franche-Comté, Jura, Courbouzon
tableau : sainte Anne (IM39000392) Franche-Comté, Jura, Courbouzon
tableau : Vierge de l'Immaculée Conception (IM39000176) Franche-Comté, Jura, Courbouzon
tableau (triptyque) (IM39000175) Franche-Comté, Jura, Courbouzon

Auteur(s) du dossier : Bernard Pontefract
Copyright(s) : (c) Région Bourgogne-Franche-Comté, Inventaire du patrimoine

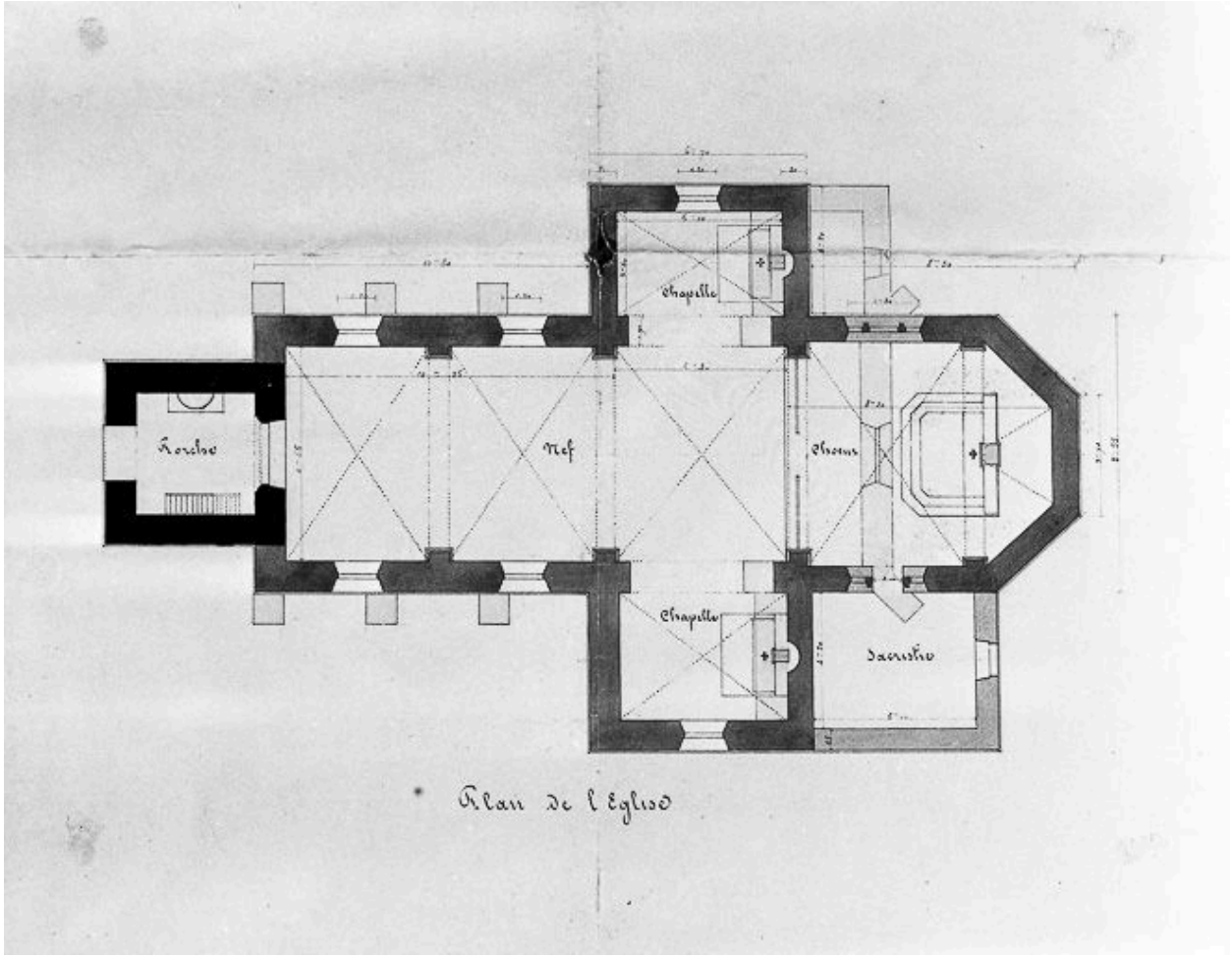

Plan de l'église.

Référence du document reproduit :

- **Plan de l'église.**
  Plan de l'église. Plan du 25 avril 1842, par Vittot (architecte)
  Archives départementales du Jura, Montmorot : 9 V3 113

IVR43_19833900768V
Auteur de l'illustration : Yves Sancey
Auteur du document reproduit : NEPASUTILISERVittot (architecte)
Date de prise de vue : 1983
(c) Région Bourgogne-Franche-Comté, Inventaire du patrimoine
reproduction soumise à autorisation du titulaire des droits d'exploitation

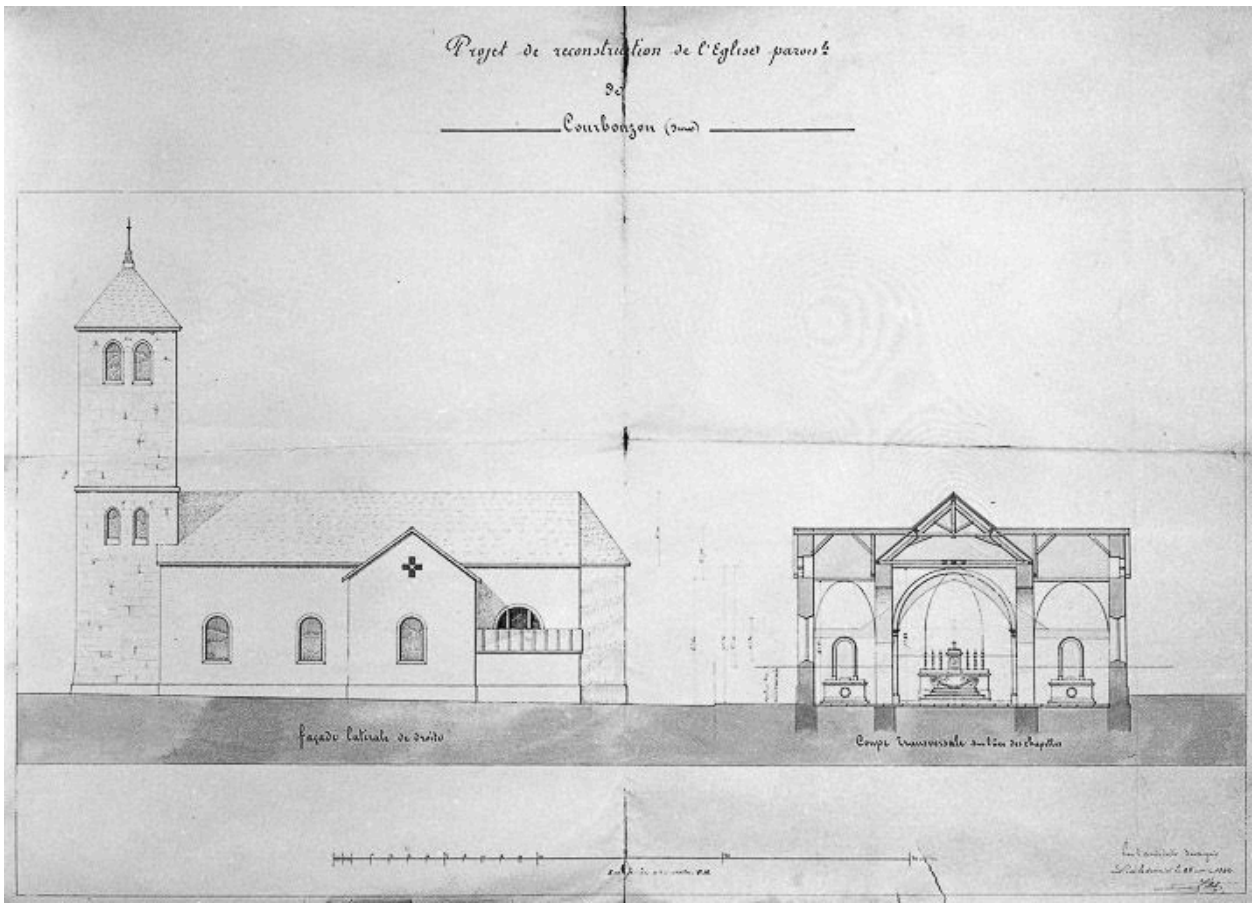

Façade latérale droite, coupe transversale sur l'axe des chapelles.

Référence du document reproduit :

- **Façade latérale droite, coupe transversale sur l'axe des chapelles.**
  Façade latérale droite, coupe transversale sur l'axe des chapelles. Plan du 25 avril 1842, par Vittot (architecte). Archives départementales du Jura, Montmorot : 9 V3 113

IVR43_19833900769V
Auteur de l'illustration : Yves Sancey, Auteur de l'illustration : Vittot
Date de prise de vue : 1983
(c) Région Bourgogne-Franche-Comté, Inventaire du patrimoine
reproduction soumise à autorisation du titulaire des droits d'exploitation

Façades antérieure et latérale gauche.

IVR43_19843900037V
Auteur de l'illustration : Yves Sancey
Date de prise de vue : 1984
(c) Région Bourgogne-Franche-Comté, Inventaire du patrimoine
reproduction soumise à autorisation du titulaire des droits d'exploitation

Abside.

IVR43_19843900038X
Auteur de l'illustration : Yves Sancey
Date de prise de vue : 1984
(c) Région Bourgogne-Franche-Comté, Inventaire du patrimoine
reproduction soumise à autorisation du titulaire des droits d'exploitation

Vestibule.

IVR43_19853900188V
Auteur de l'illustration : Yves Sancey
Date de prise de vue : 1985
(c) Région Bourgogne-Franche-Comté, Inventaire du patrimoine
reproduction soumise à autorisation du titulaire des droits d'exploitation

Nef vue depuis l'entrée.

IVR43_19853900186V
Auteur de l'illustration : Yves Sancey
Date de prise de vue : 1985
(c) Région Bourgogne-Franche-Comté, Inventaire du patrimoine
reproduction soumise à autorisation du titulaire des droits d'exploitation

Elévation gauche vue depuis le choeur.

IVR43_19853900187V
Auteur de l'illustration : Yves Sancey
Date de prise de vue : 1985
(c) Région Bourgogne-Franche-Comté, Inventaire du patrimoine
reproduction soumise à autorisation du titulaire des droits d'exploitation