

Franche-Comté, Jura
La Mouille
rue de l' Eglise

presbytère, mairie, école

Références du dossier

Numéro de dossier : IA39000559
Date de l'enquête initiale : 1999
Date(s) de rédaction : 2000
Cadre de l'étude : inventaire topographique
Degré d'étude : étudié

Désignation

Dénomination : presbytère, mairie, école
Parties constituantes non étudiées : jardin, enclos

Compléments de localisation

Milieu d'implantation : en village
Références cadastrales : . 1822 A 878, 877 ; 1986, AB, 260

Historique

L'édifice est situé à l'emplacement de l'ancienne maison prieurale de la Mouille. Celle-ci après avoir été brûlée est reconstruite en 1466. Seule la cheminée d'une des pièces date de cette époque. En 1807, une salle de classe est construite en appentis contre la façade nord. En 1834, le presbytère est étendu vers l'ouest afin de pouvoir abriter la maison commune (mairie et école). Ce projet, dessiné en 1833, est réalisé par l'architecte Vital Ponard. En 1850, des travaux sont entrepris afin de pouvoir abriter dans le bâtiment les logements du desservant et de l'instituteur. L'organisation intérieure est revue, c'est l'architecte Auguste Comoy qui est l'auteur de ce projet. La mairie est aménagée dans le bâtiment par la suite jusqu'en 1880, l'école publique jusqu'en 1930 environ. L'édifice abritera ensuite un collège privé. La commune envisage aujourd'hui de le réaménager en logements.

Période(s) principale(s) : 1er quart 19e siècle, 2e quart 19e siècle

Période(s) secondaire(s) : 3e quart 15e siècle

Dates : 1466 (daté par source), 1807 (daté par source), 1834 (daté par source), 1850 (daté par source)

Auteur(s) de l'oeuvre : Auguste Comoy (architecte, attribution par source), Vital Ponard (architecte, attribution par source)

Description

Le bâtiment comporte, sur la face nord, le four en appentis et les escaliers d'accès aux étages. Ceux-ci sont abrités par un toit qui forme un fronton en partie centrale et se raccorde au bâtiment existant par une noue. L'édifice est protégé par un essentage de tôle sur les côtés sud et ouest. Le jardin se situe au sud, il est enclos.

Éléments descriptifs

Matériau(x) du gros-oeuvre, mise en oeuvre et revêtement : calcaire, moellon, enduit ; essentage de tôle

Matériau(x) de couverture : métal en couverture

Plan : jardin irrégulier

Étage(s) ou vaisseau(x) : étage de soubassement, rez-de-chaussée surélevé, 1 étage carré

Type(s) de couverture : toit à longs pans ; appentis ; croupe ; noue

Escaliers : escalier dans-oeuvre : escalier tournant, en charpente

Statut, intérêt et protection

Statut de la propriété : propriété de la commune

Références documentaires

Documents d'archive

- **Archives départementales du Jura : 5 E 588/45 Archives communales de La Mouille.**
Archives départementales du Jura : 5 E 588/45 Archives communales de La Mouille.
Archives départementales du Jura, Montmorot : 5 E 588/45
- **Archives départementales du Jura : 9 V 3/254**
Archives départementales du Jura : 9 V 3/254
Archives départementales du Jura, Montmorot : 9 V 3/254

Documents figurés

- **Projet de construction d'une maison d'école : plan du rez-de-chaussée, 1833.**
Projet de construction d'une maison d'école : plan du rez-de-chaussée. Dessin sur papier, par Vital Ponard, architecte. 1833. 36 x 26 cm, échelle 1:66.
Archives départementales du Jura, Montmorot : 5 E 588/45
- **Projet de construction d'une maison d'école : plan de l'étage, 1833.**
Projet de construction d'une maison d'école : plan de l'étage Dessin sur papier, par Vital Ponard, architecte. 1833. 36 x 26 cm, échelle 1:66.
Archives départementales du Jura, Montmorot : 5 E 588/45
- **Projet d'appropriation et de séparation du presbytère et de la maison d'école de la commune de la Mouille : plans du rez-de-chaussée et de l'étage, 1850.**
Projet d'appropriation et de séparation du presbytère et de la maison d'école de la commune de la Mouille : plans du rez-de-chaussée et de l'étage, Dessin sur calque, par Comoy, Auguste (architecte). 1850. 28 x 50 cm, échelle 1:100.
Archives départementales du Jura, Montmorot : 9 V 3/254

Liens web

- Voir le dossier initial numérisé : <https://patrimoine.bourgognefranche-comte.fr/gtrudov/IA39000559/index.htm>

Illustrations



Projet de construction d'une maison d'école : plan du rez-de-chaussée, 1833.
Phot. Jérôme Mongreville,
Phot. Vital Ponard
IVR43_20013900320V

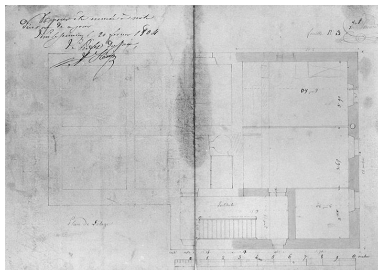

Projet de construction d'une maison d'école : plan de l'étage, 1833.
Phot. Jérôme Mongreville,
Phot. Vital Ponard
IVR43_20013900337V

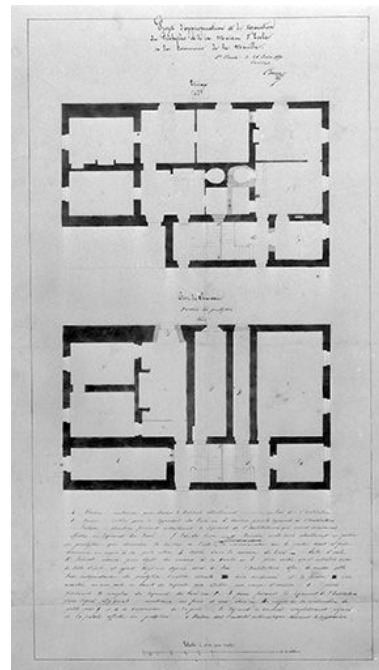

Projet d'appropriation et de séparation du presbytère et de la maison d'école de la commune de la Mouille : plans du rez-de-chaussée et de l'étage, 1850.
Phot. Jérôme Mongreville,
Phot. Auguste Comoy
IVR43_20013900333V



Vue éloignée du presbytère à côté de l'église.
Phot. Yves Sancey
IVR43_19993900225ZA



Vue éloignée du presbytère et de l'église.
Phot. Yves Sancey
IVR43_19993900236ZA



Façades nord et ouest vues de trois quarts.
Phot. Yves Sancey
IVR43_19993900246X



Vue éloignée de la façade ouest.
Phot. Yves Sancey
IVR43_19993900247X



Façade sud.
Phot. Yves Sancey
IVR43_19993900249X



Vue intérieure, cheminée.
Phot. Yves Sancey
IVR43_20003900403X

Dossiers liés

Dossiers de synthèse :

présentation de la commune de La Mouille (IA39000555) Franche-Comté, Jura, La Mouille

Oeuvre(s) contenue(s) :

Auteur(s) du dossier : Muriel Vercez

Copyright(s) : (c) Région Bourgogne-Franche-Comté, Inventaire du patrimoine

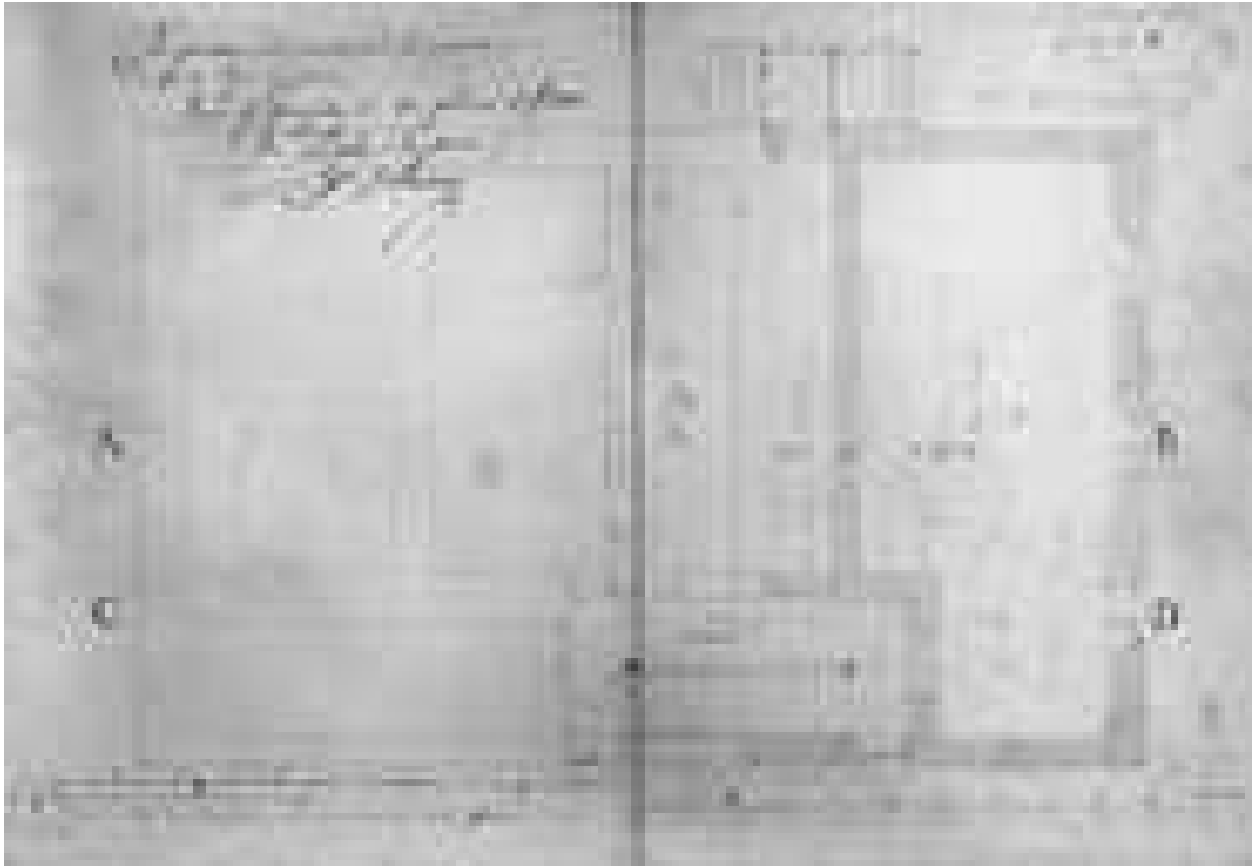

Projet de construction d'une maison d'école : plan du rez-de-chaussée, 1833.

Référence du document reproduit :

- **Projet de construction d'une maison d'école : plan du rez-de-chaussée, 1833.**
Projet de construction d'une maison d'école : plan du rez-de-chaussée. Dessin sur papier, par Vital Ponard, architecte. 1833. 36 x 26 cm, échelle 1:66.
Archives départementales du Jura, Montmorot : 5 E 588/45

IVR43_20013900320V

Auteur de l'illustration : Jérôme Mongreville, Auteur de l'illustration : Vital Ponard

Date de prise de vue : 2001

(c) Région Bourgogne-Franche-Comté, Inventaire du patrimoine
reproduction soumise à autorisation du titulaire des droits d'exploitation

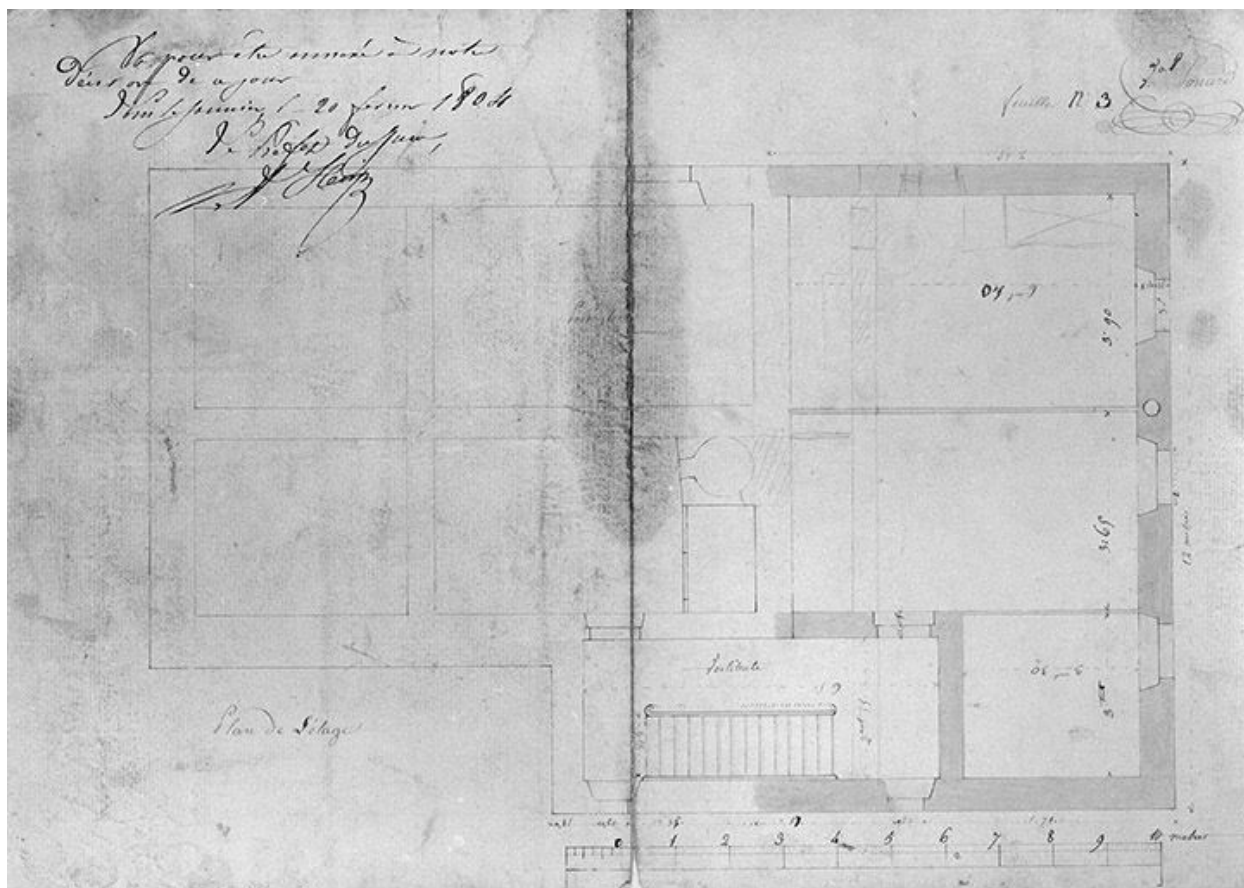

Projet de construction d'une maison d'école : plan de l'étage, 1833.

Référence du document reproduit :

- **Projet de construction d'une maison d'école : plan de l'étage, 1833.**
Projet de construction d'une maison d'école : plan de l'étage Dessin sur papier, par Vital Ponard, architecte.
1833. 36 x 26 cm, échelle 1:66.
Archives départementales du Jura, Montmorot : 5 E 588/45

IVR43_20013900337V

Auteur de l'illustration : Jérôme Mongreville, Auteur de l'illustration : Vital Ponard

Date de prise de vue : 2001

(c) Région Bourgogne-Franche-Comté, Inventaire du patrimoine
reproduction soumise à autorisation du titulaire des droits d'exploitation

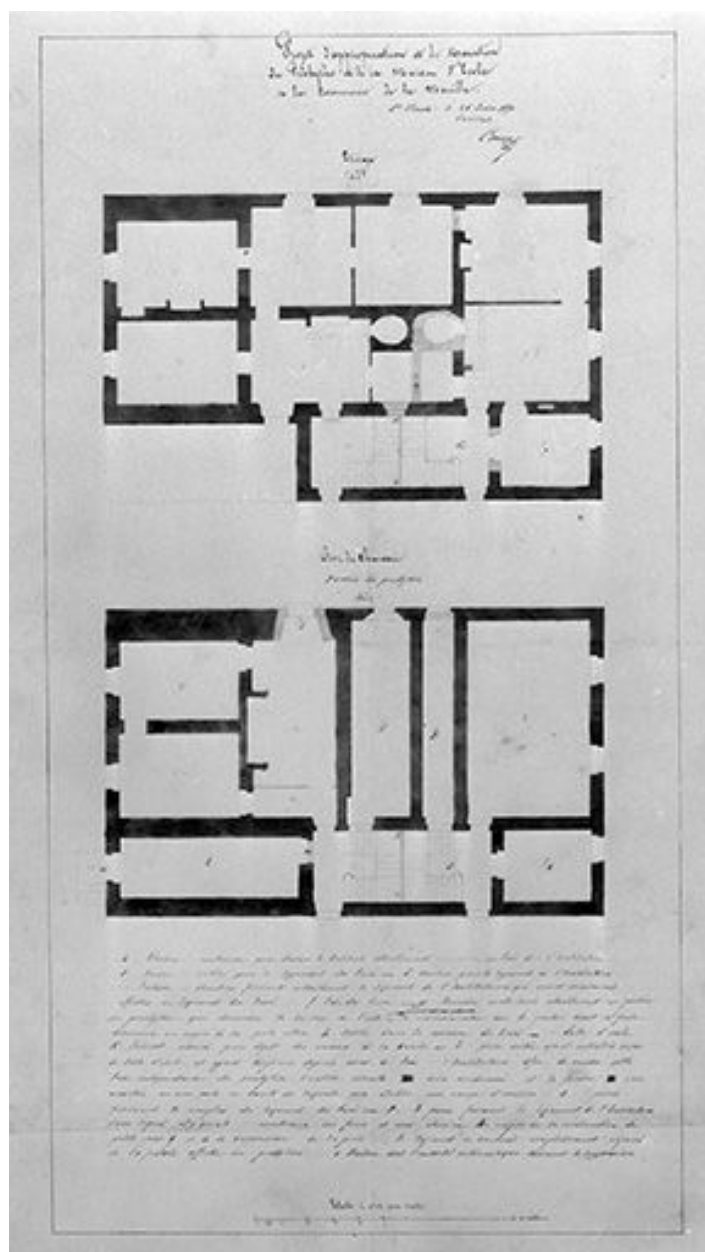

Projet d'appropriation et de séparation du presbytère et de la maison d'école de la commune de la Mouille : plans du rez-de-chaussée et de l'étage, 1850.

Référence du document reproduit :

- **Projet d'appropriation et de séparation du presbytère et de la maison d'école de la commune de la Mouille : plans du rez-de-chaussée et de l'étage, 1850.**

Projet d'appropriation et de séparation du presbytère et de la maison d'école de la commune de la Mouille : plans du rez-de-chaussée et de l'étage, Dessin sur calque, par Comoy, Auguste (architecte). 1850. 28 x 50 cm, échelle 1:100.

Archives départementales du Jura, Montmorot : 9 V 3/254

IVR43_20013900333V

Auteur de l'illustration : Jérôme Mongreville, Auteur de l'illustration : Auguste Comoy

Date de prise de vue : 2001

(c) Région Bourgogne-Franche-Comté, Inventaire du patrimoine
reproduction soumise à autorisation du titulaire des droits d'exploitation



Vue éloignée du presbytère à côté de l'église.

IVR43_19993900225ZA

Auteur de l'illustration : Yves Sancey

Date de prise de vue : 1999

(c) Région Bourgogne-Franche-Comté, Inventaire du patrimoine
reproduction soumise à autorisation du titulaire des droits d'exploitation



Vue éloignée du presbytère et de l'église.

IVR43_19993900236ZA

Auteur de l'illustration : Yves Sancey

Date de prise de vue : 1999

(c) Région Bourgogne-Franche-Comté, Inventaire du patrimoine
reproduction soumise à autorisation du titulaire des droits d'exploitation



Façades nord et ouest vues de trois quarts.

IVR43_19993900246X

Auteur de l'illustration : Yves Sancey

Date de prise de vue : 1999

(c) Région Bourgogne-Franche-Comté, Inventaire du patrimoine
reproduction soumise à autorisation du titulaire des droits d'exploitation



Vue éloignée de la façade ouest.

IVR43_19993900247X

Auteur de l'illustration : Yves Sancey

Date de prise de vue : 1999

(c) Région Bourgogne-Franche-Comté, Inventaire du patrimoine
reproduction soumise à autorisation du titulaire des droits d'exploitation



Façade sud.

IVR43_19993900249X

Auteur de l'illustration : Yves Sancey

Date de prise de vue : 1999

(c) Région Bourgogne-Franche-Comté, Inventaire du patrimoine
reproduction soumise à autorisation du titulaire des droits d'exploitation



Vue intérieure, cheminée.

IVR43_20003900403X

Auteur de l'illustration : Yves Sancey

Date de prise de vue : 2000

(c) Région Bourgogne-Franche-Comté, Inventaire du patrimoine
reproduction soumise à autorisation du titulaire des droits d'exploitation