

Bourgogne, Nièvre
Pougues-les-Eaux
23-25 avenue de Conti

remise et écurie de l'établissement thermal

Références du dossier

Numéro de dossier : IA58001349

Date de l'enquête initiale : 2019

Date(s) de rédaction : 2019

Cadre de l'étude : enquête thématique régionale thermalisme en Bourgogne-Franche-Comté (1e)

Degré d'étude : étudié

Désignation

Dénomination : remise, écurie

Compléments de localisation

Milieu d'implantation : en ville

Références cadastrales : 2020, ZD, 218

Historique

Il s'agit d'un ensemble de constructions situées entre le **bâtiment administratif** et l'**usine de mise en bouteilles**. Elles abritent à la fin du 19e siècle et au début du 20e siècle, des écuries, un logement pour le cocher, un hangar à paille, une sellerie, un magasin, un atelier de réparation et une remise. Les archives de la Compagnie des Eaux minérales conservent un projet d'écurie-remise signé par Jean-Baptiste Potin et daté du 7 octobre 1895. Les bâtiments, rénovés, font partie aujourd'hui du centre d'art contemporain Parc Saint-Léger.

Période(s) principale(s) : 4e quart 19e siècle ()

Auteur(s) de l'oeuvre : Jean-Baptiste Potin (architecte, attribution par source)

Description

Éléments descriptifs

Matériau(x) du gros-oeuvre, mise en oeuvre et revêtement : calcaire, moellon, enduit

Statut, intérêt et protection

Statut de la propriété : propriété du département

Références documentaires

Documents d'archive

- **Archives départementales de la Nièvre. 32 J 225. Fonds de l'établissement thermal de Pougues-les-Eaux. Constructions et réparations des bâtiments dépendant de l'établissement thermal : bains-douches, gymnase, écurie, institut d'hydrothérapie, pavillon des sources, chambres d'embouteillage (1878-1939).** Archives départementales de la Nièvre. 32 J 225. Fonds de l'établissement thermal de Pougues-les-Eaux. Constructions et réparations des bâtiments dépendant de l'établissement thermal : bains-douches, gymnase, écurie, institut d'hydrothérapie, pavillon des sources, chambres d'embouteillage (1878-1939).

Archives départementales de la Nièvre, Nevers : 32 J 225

Documents figurés

- **Société des Eaux de Pougues. Projet de remise et écuries. [plan]. 7 octobre 1895.**
Société des Eaux de Pougues. Projet de remise et écuries. [plan] / [Jean-Baptiste] Potin. 7 octobre 1895.
Dessin. 35 x 47 cm. Échelle 1/100.
Archives départementales de la Nièvre, Nevers : 32 J 225
- **Société des Eaux de Pougues. Projet de remise et écuries. Façade des remises. Coupe suivant AB. Façade des écuries. Coupe suivant CD. 7 octobre 1895.**
Société des Eaux de Pougues. Projet de remise et écuries. Façade des remises. Coupe suivant AB. Façade des écuries. Coupe suivant CD / [Jean-Baptiste] Potin. 7 octobre 1895. Dessin. 32 x 47 cm. Échelle 1/100.
Archives départementales de la Nièvre, Nevers : 32 J 225

Illustrations

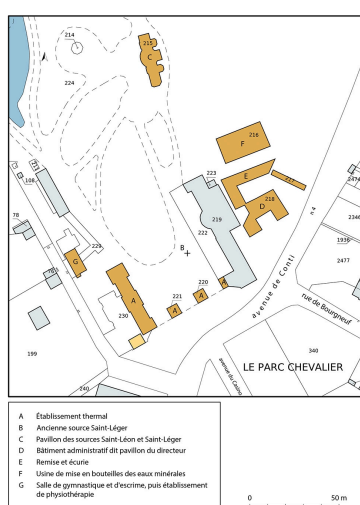

Plan-masse et de situation,
extrait du plan cadastral (2021).
Dess. Pierre-Marie Barbe-Richaud
IVR26_2021580008NUDA



Vue du bâtiment avant sa
transformation en dépendance
du centre d'art contemporain.
Phot. Jean-Luc Duthu
IVR26_19845800039V

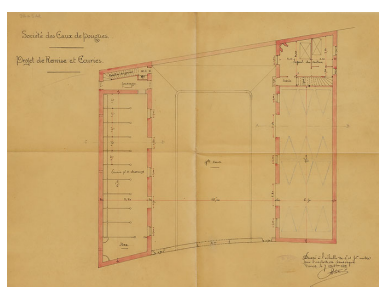

Projet de remise et
d'écuries, plan (1895).
Phot. Pierre-Marie Barbe-
Richaud, Autr. Jean-Baptiste Potin
IVR26_20205800207NUC4A

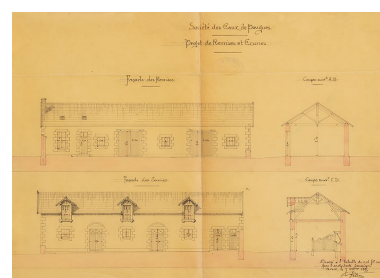

Projet de remise et d'écuries,
coupes et élévations (1895).
Phot. Pierre-Marie Barbe-
Richaud, Autr. Jean-Baptiste Potin
IVR26_20205800206NUC2A

Dossiers liés

Est partie constituante de : établissement thermal (IA58000666) Bourgogne, Nièvre, Pougues-les-Eaux, 23-25 avenue de Conti

Dossiers de synthèse :

patrimoine du thermalisme en Bourgogne-Franche-Comté (le) (aire d'étude) (IA00141432)

thermalisme dans la commune de Pougues-les-Eaux (1e) (IA58001308) Bourgogne, Nièvre, Pougues-les-Eaux
Oeuvre(s) contenue(s) :

Auteur(s) du dossier : Fabien Dufoulon

Copyright(s) : (c) Région Bourgogne-Franche-Comté, Inventaire du patrimoine

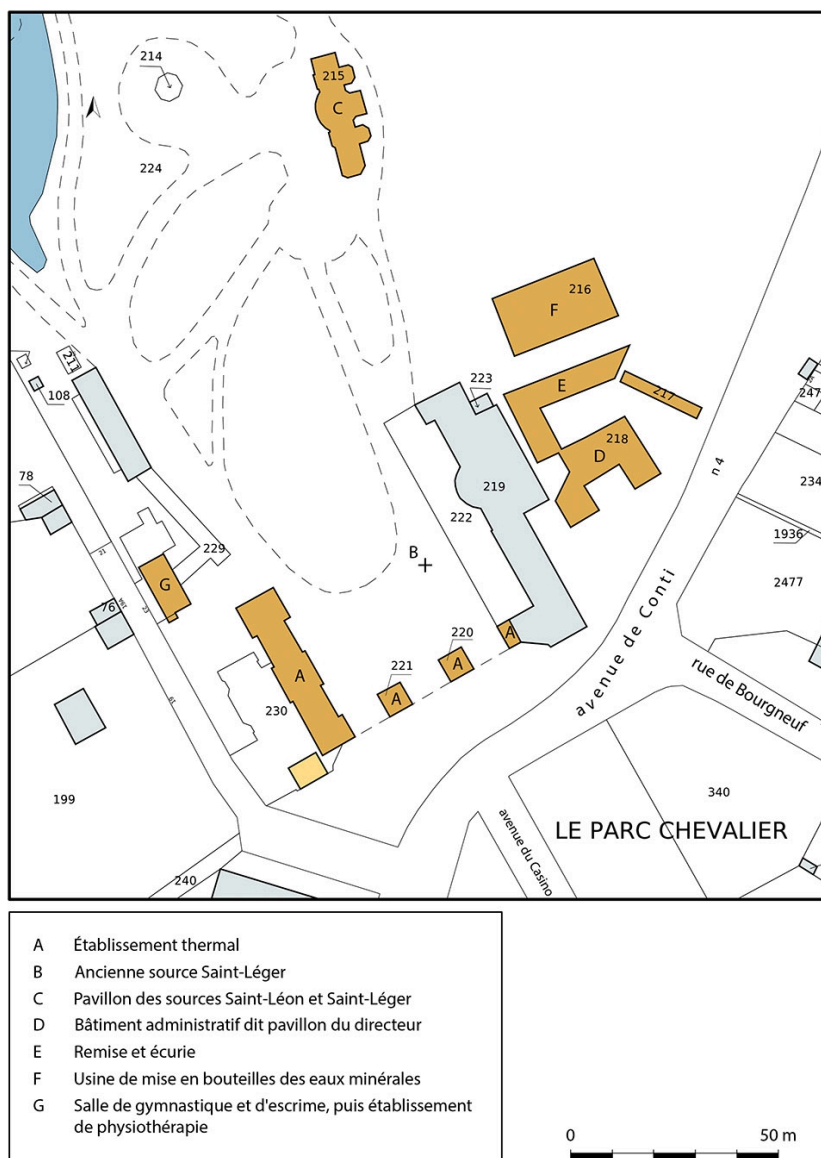

Plan-masse et de situation, extrait du plan cadastral (2021).

IVR26_2021580008NUDA

Auteur de l'illustration : Pierre-Marie Barbe-Richaud

Date de prise de vue : 2021

(c) Région Bourgogne-Franche-Comté, Inventaire du patrimoine
reproduction soumise à autorisation du titulaire des droits d'exploitation

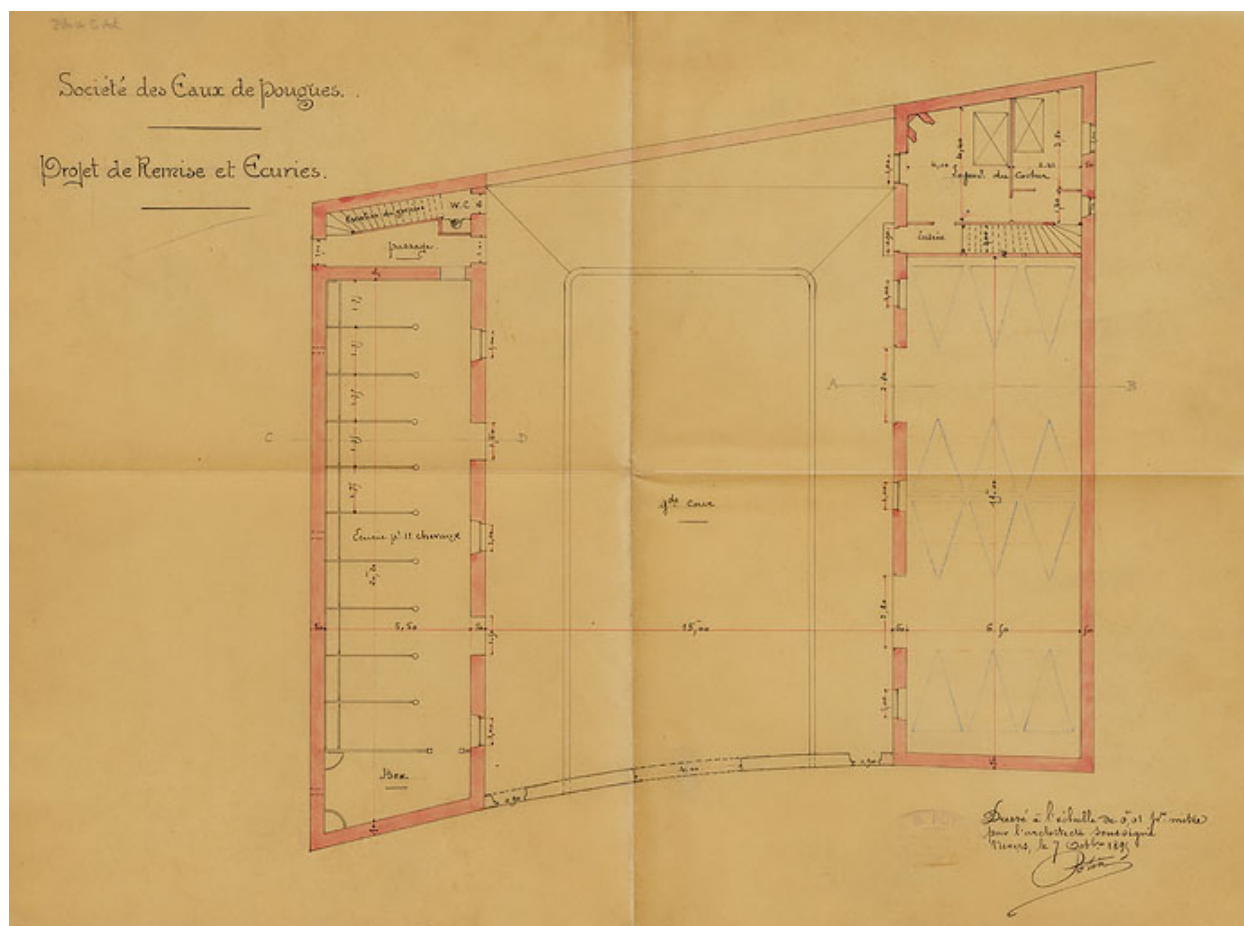

Projet de remise et d'écuries, plan (1895).

Référence du document reproduit :

- **Société des Eaux de Pougues. Projet de remise et écuries. [plan]. 7 octobre 1895.**
Société des Eaux de Pougues. Projet de remise et écuries. [plan] / [Jean-Baptiste] Potin. 7 octobre 1895.
Dessin. 35 x 47 cm. Échelle 1/100.
Archives départementales de la Nièvre, Nevers : 32 J 225

IVR26_20205800207NUC4A

Auteur de l'illustration : Pierre-Marie Barbe-Richaud

Auteur du document reproduit : Jean-Baptiste Potin

Date de prise de vue : 2020

(c) Région Bourgogne-Franche-Comté, Inventaire du patrimoine
reproduction soumise à autorisation du titulaire des droits d'exploitation

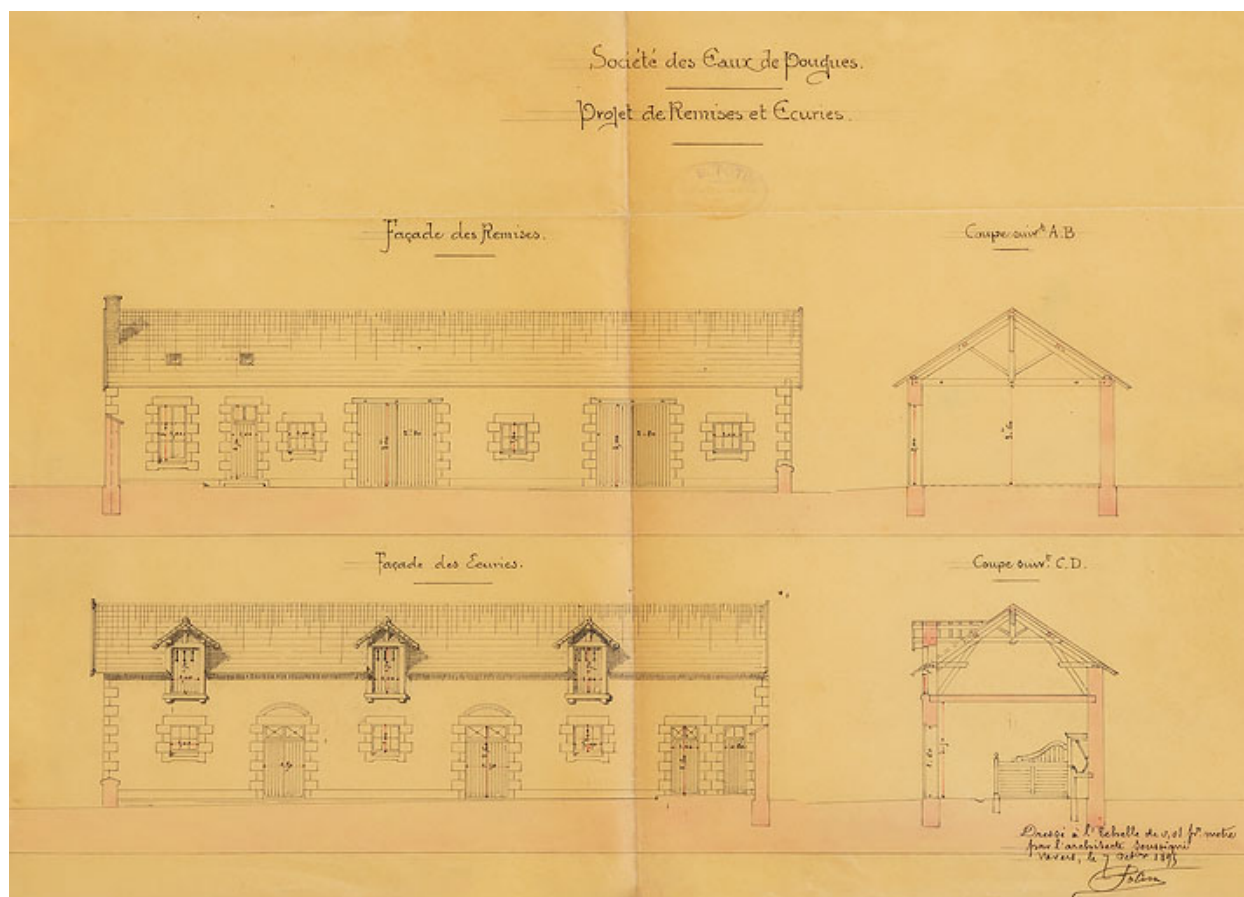

Projet de remise et d'écuries, coupes et élévations (1895).

Référence du document reproduit :

- **Société des Eaux de Pougues. Projet de remise et écuries. Façade des remises. Coupe suivant AB. Façade des écuries. Coupe suivant CD. 7 octobre 1895.**

Société des Eaux de Pougues. Projet de remise et écuries. Façade des remises. Coupe suivant AB. Façade des écuries. Coupe suivant CD / [Jean-Baptiste] Potin. 7 octobre 1895. Dessin. 32 x 47 cm. Échelle 1/100.
Archives départementales de la Nièvre, Nevers : 32 J 225

IVR26_20205800206NUC2A

Auteur de l'illustration : Pierre-Marie Barbe-Richaud

Auteur du document reproduit : Jean-Baptiste Potin

Date de prise de vue : 2020

(c) Région Bourgogne-Franche-Comté, Inventaire du patrimoine
reproduction soumise à autorisation du titulaire des droits d'exploitation



Vue du bâtiment avant sa transformation en dépendance du centre d'art contemporain.

IVR26_19845800039V

Auteur de l'illustration : Jean-Luc Duthu

Date de prise de vue : 1984

(c) Région Bourgogne-Franche-Comté, Inventaire du patrimoine
reproduction soumise à autorisation du titulaire des droits d'exploitation