

Franche-Comté, Jura
Tancua
Côte de Bandu
C.D. 126

mur de soutènement (voie ferrée Andelot - La Cluse)

Références du dossier

Numéro de dossier : IA39001149

Date de l'enquête initiale : 2004

Date(s) de rédaction : 2006

Cadre de l'étude : enquête thématique régionale la voie ferrée Andelot - La Cluse, inventaire topographique

Degré d'étude : étudié

Désignation

Dénomination : mur de soutènement

Parties constituantes non étudiées : pont

Compléments de localisation

Milieu d'implantation : isolé

Références cadastrales : 2006, AD, 183

Historique

Ce mur de soutènement, percé d'un " ponceau voûté 2 m ", est construit entre le 21 février 1908, date de l'adjudication à l'entrepreneur Eugène Ducellier du deuxième lot d'infrastructure de la section Morez - Saint-Claude, et le 20 juillet 1912, date de reconnaissance des travaux. La réalisation dans la vallée de la Bienne du projet des ingénieurs de la compagnie du PLM (Paris Lyon - Méditerranée), dirigés par l'ingénieur en chef Paul séjourné, a été approuvée par le ministre des Travaux publics le 4 juin 1903. Elle a nécessité la construction de nombreux murs de soutènement, totalisant une longueur cumulée de 4783 m (pour une section longue de 24 km), dont beaucoup sont percés d'aqueducs et ponceaux afin de laisser passage aux ruisseaux et aux eaux de ruissellement.

Période(s) principale(s) : 1er quart 20e siècle

Dates : 1912 (daté par source, daté par travaux historiques)

Auteur(s) de l'oeuvre : Eugène Ducellier (entrepreneur, attribution par source, attribution par travaux historiques)

Description

Établi en contrebas et à gauche (sud) de la voie, au long du chemin départemental n° 126 de Saint-Claude à Morez, le mur a une longueur de 62 m (du PK 053.139 au PK 053.201) pour une hauteur de 10, 70 m. Son parement taluté présente un appareil polygonal, formé de moellons calcaires généralement hexagonaux. Au centre (PK 053.168), il laisse passage à un ruisseau grâce à un ponceau de 2 m d'ouverture, dont l'arche plein-cintre est à bossages. Il n'y a pas de garde-corps métallique à cet endroit mais la voie est soutenue par des traverses en bois verticales.

Éléments descriptifs

Matériau(x) du gros-oeuvre, mise en oeuvre et revêtement : calcaire ; bossage ; moellon

Couvrements : voûte en berceau plein-cintre

Statut, intérêt et protection

Statut de la propriété : propriété d'un établissement public de l'Etat

Liens web

- Voir le dossier numérisé : <https://patrimoine.bourgognefranchecomte.fr/gtrudov/IA39001149/index.htm>

Illustrations

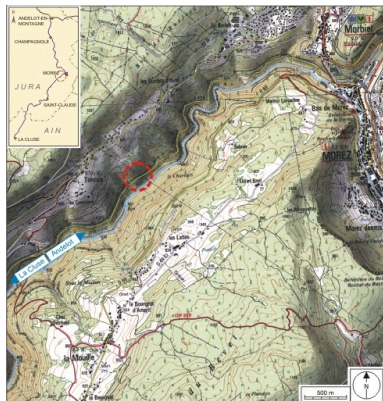

Carte et schéma de localisation.
Carte topographique, IGN, 2000,
dalles F087_050 et F088_050,
échelle 1:25 000. Scan 25,
licence n° 2008/CISE/2968.
Dess. André Céréza
IVR43_20073900470NUDA

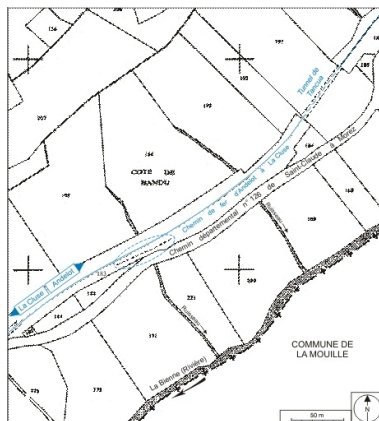

Plan-masse et de situation. Extrait
du plan cadastral informatisé,
2006, section AD, échelle 1:2000.
Dess. André Céréza
IVR43_20073900258NUDA



Vue d'ensemble, de trois quarts droite.
Phot. Yves Sancey
IVR43_20053900604ZA



Arche.
Phot. Yves Sancey
IVR43_20053900602XA

Dossiers liés

Est partie constituante de : section Morez - Saint-Claude de la voie ferrée Andelot - La Cluse (IA39001138)

Oeuvre(s) contenue(s) :

Oeuvre(s) en rapport :

présentation de la commune de Tancua (IA39000580) Franche-Comté, Jura, Tancua

Auteur(s) du dossier : Laurent Poupard

Copyright(s) : (c) Région Bourgogne-Franche-Comté, Inventaire du patrimoine

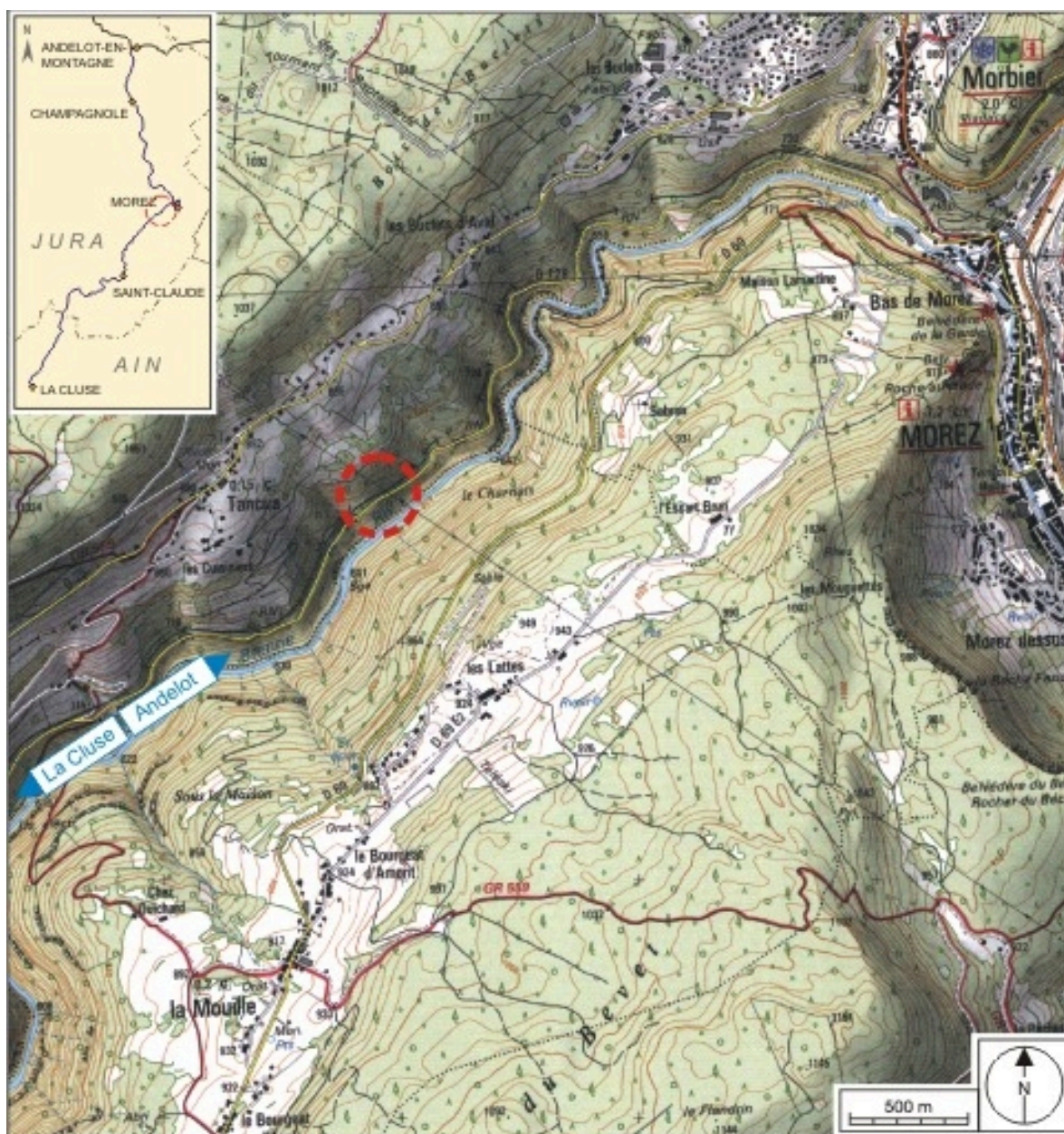

Carte et schéma de localisation. Carte topographique, IGN, 2000, dalles F087_050 et F088_050, échelle 1:25 000. Scan 25, licence n° 2008/CISE/2968.

IVR43_20073900470NUDA

Auteur de l'illustration : André Céréza

Date de prise de vue : 2007

Technique de relevé : reprise de fond ; Échelle : 1/25 000

(c) Région Bourgogne-Franche-Comté, Inventaire du patrimoine ; SCAN 25 (c) IGN - 2008, Licence n° 2008CISE29-68

reproduction soumise à autorisation du titulaire des droits d'exploitation

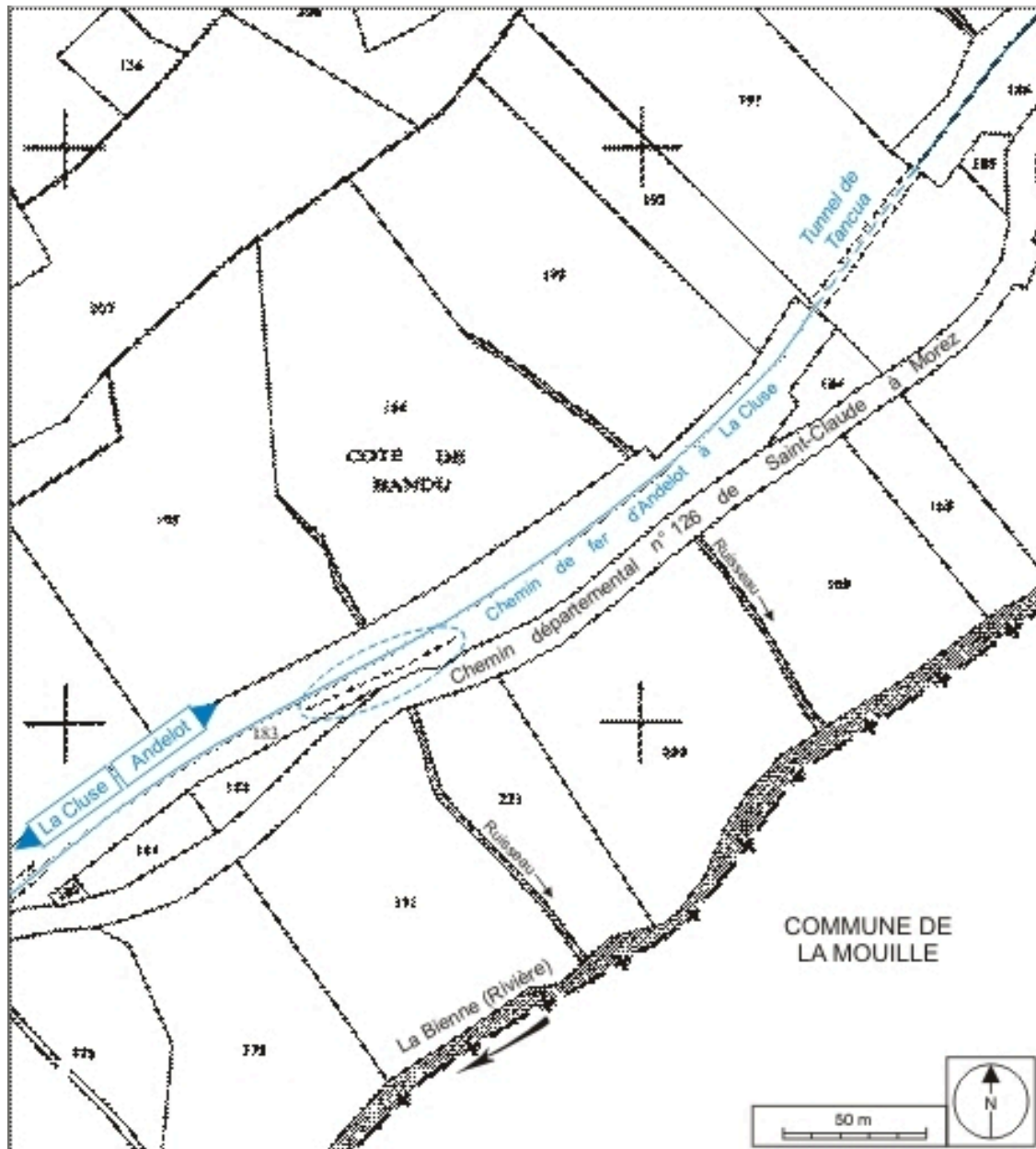

Plan-masse et de situation. Extrait du plan cadastral informatisé, 2006, section AD, échelle 1:2000.

IVR43_20073900258NUDA

Auteur de l'illustration : André Céréza

Date de prise de vue : 2007

Technique de relevé : reprise de fond ; Échelle : 1/2 000

(c) Région Bourgogne-Franche-Comté, Inventaire du patrimoine
reproduction soumise à autorisation du titulaire des droits d'exploitation



Vue d'ensemble, de trois quarts droite.

IVR43_20053900604ZA

Auteur de l'illustration : Yves Sancey

Date de prise de vue : 2005

(c) Région Bourgogne-Franche-Comté, Inventaire du patrimoine
reproduction soumise à autorisation du titulaire des droits d'exploitation



Arche.

IVR43_20053900602XA

Auteur de l'illustration : Yves Sancey

Date de prise de vue : 2005

(c) Région Bourgogne-Franche-Comté, Inventaire du patrimoine
reproduction soumise à autorisation du titulaire des droits d'exploitation