

Bourgogne, Côte-d'Or
Beaune
rue de l' Église
église Saint-Nicolas

dalles funéraires

Références du dossier

Numéro de dossier : IM21013007

Date de l'enquête initiale : 2015

Date(s) de rédaction : 2015

Cadre de l'étude : enquête thématique régionale patrimoine religieux de la Côte de Beaune

Degré d'étude : recensé

Désignation

Dénomination : dalle funéraire

Précision sur la dénomination : vingt dalles funéraires

Compléments de localisation

Milieu d'implantation : en ville

Historique

Sur les vingt dalles, huit portent une date, qui couvrent une large période allant du 16e au 18e siècle. La plus ancienne dalle de l'ensemble semble être la dalle n°1, située sous le sas d'entrée de l'église (14e siècle ?). En 1949, trois dalles ont été relevées et fixées au mur du bras nord du transept.

Période(s) principale(s) : 2e quart 16e siècle, 4e quart 17e siècle, 1er quart 18e siècle, 2e quart 18e siècle, 3e quart 18e siècle, 14e siècle (?)

Dates : 1530 (porte la date), 1679 (porte la date), 1680 (porte la date), 1684 (porte la date), 1733 (porte la date), 1747 (porte la date), 1768 (porte la date), 1769 (porte la date)

Description

Dalles en calcaire blanc ou en pierre marbrière. Certaines portent un décor gravé, notamment la dalle n°1 (sous le sas d'entrée), avec l'image du couple inhumé. D'autres portent un symbole lié à la profession du défunt : une serpe de vigneron (appelée gouzotte), un mortier.

Éléments descriptifs

Catégorie(s) technique(s) : sculpture

Matériaux : calcaire

Représentations :

couple

outil agricole

mortier

Inscriptions & marques : épitaphe

Statut, intérêt et protection

Statut de la propriété : propriété de la commune

Présentation

Note : la numérotation débute au sas d'entrée et se poursuit jusqu'au choeur.

Dalle n°1 (coupée par le sas d'entrée)

Dimensions 120x245

Inscription et décor :

Inscription sur partie supérieure et sur le côté droit, mais illisible. Couple, avec arcature au dessus.

Matériau : calcaire

Dalle n°2 (nef)

Dimensions : 105x236

Inscription et décor :

Cy gise(n)t (...) ph(ilibe)rt de / salins a son viva(n)t marcha(n)t de Beaulne q(u)i t(re)spassa
le (...) en la(n) 1530 / Et iaquette (...) qui t(re)spassa le I de ja(n)vier 1540 ph(ilibe)rt guill(aum)e claudine ih(an)ne de
sali(n)s & ault(re) leur enfa(n)s.

Matériau : calcaire blanc

Dalle n°3 (nef)

Dimensions : 96x170

Inscription et décor :

Cy gise(n)t ancea (?) de la (...) / sa fe(m)me & le(u)r enfe(n)s & t(re)spassa le / d(it) a(n)cea
le IIIe io(u)r de may MCCCC / (...) & XIX / et la d(ite) lora(n)s
t(re)spassa le / .M. / Dieu le(u)r p(ar)doi(n)t.

Matériau : pierre marbrière

Dalle n°4 (nef)

Dimensions : 98x200

Inscription et décor :

complètement effacé

Matériau : pierre marbrière

Dalle n°5 (nef)

Dimensions : 95x230

Inscription et décor :

Effacé, reste quelques lettres

Matériau : pierre marbrière

Dalle n°6 (nef)

Dimensions : 120x230

Inscription et décor :

dessin effacé (cœur ?)

« ...AGES DE ... APRES AVOIR TOUSSERVIS LEUR ... PLUS DE QUARANTE ANS »

Matériau : calcaire gris

Dalle n°7 (nef)

Dimensions : 103x230

Inscription et décor :

Effacé

Matériau : calcaire

Dalle n°8 (nef)

Dimensions : 100x197

Inscription et décor :

Texte sur le bandeau : FAICTE

ET POSEE PAR LEDIT JEAN GAIGNEROT LAN 1643

Texte au centre : CY

GISENT JEAN GAIGNEROT LE JEUNE VIGNERON DU FAUBOURG ST NICOLAS HUGUE GAIGNEROT

ET EMILANDE LORANGHET SES PERE ET MERE REQUIES IN PACE

Gouzotte et initiales L G

Matériau : calcaire

Dalle n°9 (nef)

Dimensions : 110x213

Inscription et décor :

bandeau encore visible

Matériau : pierre marbrière

Dalle n°10 (transept nord)

Dimensions : 150x78

Inscription et décor :

CY GIST HONORABLE SIMON

RONOT VOITURIER DANS CETTE PAROISSE QUI DECEDA LE 8 DE SEPTEMBRE 1742 ET

CATHERINE RENOT FEMME DE CLAUDE EDOUARD A B.ste DANS CETTE PAROISSE DECEDE DU
26 MAY 1759 REQUIESCANT IN PACE

Matériau : calcaire blanc

Dalle n°11 (transept nord)

Fragment de pierre avec inscription

Dimensions : 65x31

Inscription et décor :

Hte B ...RGONNE

E SIMON RONNOT

LE 26 Fer 1769

Matériau : calcaire blanc

Dalle n°12 (transept nord)

Dimensions 100 x 187

Inscription et décor :

illisible

Matériau : calcaire blanc

Dalle n°13 (transept nord, mur nord-ouest)

Dalle relevée

Dimensions : 95x190x12

Inscription et décor :

CY GISSENT HONNETES CLAUDINE

ROBLIN Pre FEMME DE LOUIS GACON MARCHAND AU FAUBOURG ST NICOLAS DE BEAUNE

LAQUELLE DECEDA LE 14me J JANVIER 1748 ET PIERRETTE QUINARD SA SECONDE FEMME

DECEDA LE 12 MARS 1767. PRIE POUR LE REPEOS DE LEURS AMES REQUIESCANT IN PACE

(larme) AMEN (larme) ET HONORABLE LOUIS GACON LEUR MARI QUI DECEDA LE 25

DECEMBRE 1768 PRIES DIEU POUR LE REPOS DE LEURS AMES (crâne) AMEN

Matériau : calcaire blanc

Dalle n°14 (transept nord, mur nord-ouest)

Relevée

Dimensions : 104x198

Inscription et décor :

ICY SONT INHUMES HONORABLES

FRANCOIS MAISTRE MARCHAND POUDRIER QUI DECEDA LE XIII AVRIL MDCLXXXIII ET

HONNETE JEANNE HUCHON SA FEMME QUI DECEDA LE 11 MARS LE MEME ANNEE

REQUIESCANT IN PACE A BEAUNE

Mortier avec palme

Matériau : calcaire blanc

Dalle n°15 (transept nord, mur nord-ouest)

Relevée

Dimensions : 94 X 192 X 20

Inscription et décor CY GIST

PHILIBERT CHAVANSOT ECUIER QUI DECEDA LE SEPT 7BRE 1743.

ICY REPOSE THEODORE

CHAVANSOT ECUIER FILS DE PHILIBERT QUI EST DECEDE LE VINGTIEME D AVRIL 1744.

ICY GIST AUSSI FRANCOIS

CHAVANSOT ECUIER SERIGNEUR DE TERNANT DECEDE LE VIENGT DEUX MARS 1747 ET

PIERRETTE LORANCHET VELICTE DE PHILIBERT CHAVANSOT DECEDEE LE VINGT SIX Aoust

1750 PRIES DIEU POUR LE REPOS DE LEURS AMES UN DE PROFUNDIS

Matériau : calcaire blanc

Dalle n°16 (transept sud)

Dimensions : 172 X 82

Inscription et décor : CY

GISENT HONORABLE ...HOME SEBASTIEN G ?LOTTE MARCHAND A BEAUNE QUI DECEDA LE
CINQ ;; MIL SIX CE NT QUARANTE NEUF ET HONESTE JEANNE MOREAUL SA FEMME
LAQ... DECEDA LE HUIT JANVIER MIL (SIX) CENT QUATRE VINGT QUATRE PRIE DIEU POUR
LEURS AMES Armoiries

Matériau : pierre marbrière

Dalle n°17 (transept sud)

Dimensions : 77x155

Inscription et décor :

Texte sur le pourtour :...

MIDAM VIGNERON DU FAUBOURG SAINT NICOLAS QUI TRESPASSA LE...

Au centre : gouzotte

Matériau : calcaire

Dalle n°18 (transept sud)

Dimensions : 73 X 183

Inscription et décor : quasiment effacé

Matériau : calcaire blanc

Dalle n°19 (transept sud, mur sud-ouest)

Relevée

Dimensions : 76 X 144 X 20

Inscription et décor :

Visage stylisé, avec un outil proche d'une pioche plus allongé, deux étoiles de part et d'autre.

CY GIST HONORABLE HOME PIERRE MICHELIN MTRRE SEILLIER DEMERANT AU
FAUBOUR ST NICOLAS DE BEAUNE LEQUEL DECEDA LE 2ME DE NOVEMBRE DE LANNEE 1679
PRIEZ DIEU POUR LE REPOS DE SON AME ET AUSSI GIST JEAN MICHELIN MAITRE SEILLIER
AU MEME LIEU QUI DECEDA LE 13 AVRIL 1733.

Matériau : calcaire blanc

Dalle n°20 (choeur)

Dans le chœur, sous les fonts baptismaux, visible partiellement.

Dimensions : La = 66

Inscription et décor :

Texte caché.

Matériau : pierre marbrière

Liens web

- Dossier numérisé prochainement disponible :

Illustrations



Dalle n°1.

Phot. Pierre-Marie Barbe-Richaud
IVR26_20152100482NUC2A



Dalle n°2.

Phot. Pierre-Marie Barbe-Richaud
IVR26_20152100483NUC2A



Dalle n°2 : décor.

Phot. Pierre-Marie Barbe-Richaud
IVR26_20152100484NUC2A



Dalle n°8.

Phot. Pierre-Marie Barbe-Richaud
 IVR26_20152100485NUC4A

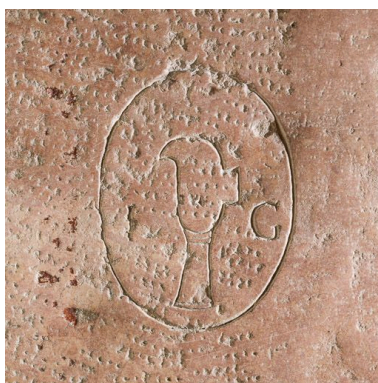

Dalle n°8 : décor.

Phot. Pierre-Marie Barbe-Richaud
 IVR26_20152100486NUC2A



Dalle n°13.

Phot. Pierre-Marie Barbe-Richaud
 IVR26_20152100487NUC4A



Dalle n°13 : décor.

Phot. Pierre-Marie Barbe-Richaud
 IVR26_20152100488NUC2A



Dalle n°14.

Phot. Pierre-Marie Barbe-Richaud
 IVR26_20152100489NUC4A



Dalle n°14 : décor.

Phot. Pierre-Marie Barbe-Richaud
 IVR26_20152100490NUC2A



Dalle n°15.

Phot. Pierre-Marie Barbe-Richaud
 IVR26_20152100491NUC4A



Dalle n°19.

Phot. Pierre-Marie Barbe-Richaud
 IVR26_20152100492NUC4A

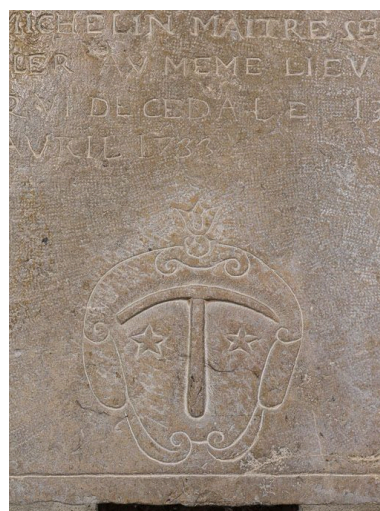

Dalle n°19 : décor.

Phot. Pierre-Marie Barbe-Richaud
 IVR26_20152100493NUC2A

Dossiers liés

Édifice : église Saint-Nicolas (IA21004959) Bourgogne, Côte-d'Or, Beaune, rue de l' Eglise

Auteur(s) du dossier : Nicolas Potier

Copyright(s) : (c) Région Bourgogne-Franche-Comté, Inventaire du patrimoine



Dalle n°1.

IVR26_20152100482NUC2A

Auteur de l'illustration : Pierre-Marie Barbe-Richaud

Date de prise de vue : 2015

(c) Région Bourgogne-Franche-Comté, Inventaire du patrimoine
reproduction soumise à autorisation du titulaire des droits d'exploitation



Dalle n°2.

IVR26_20152100483NUC2A

Auteur de l'illustration : Pierre-Marie Barbe-Richaud

Date de prise de vue : 2015

(c) Région Bourgogne-Franche-Comté, Inventaire du patrimoine
reproduction soumise à autorisation du titulaire des droits d'exploitation

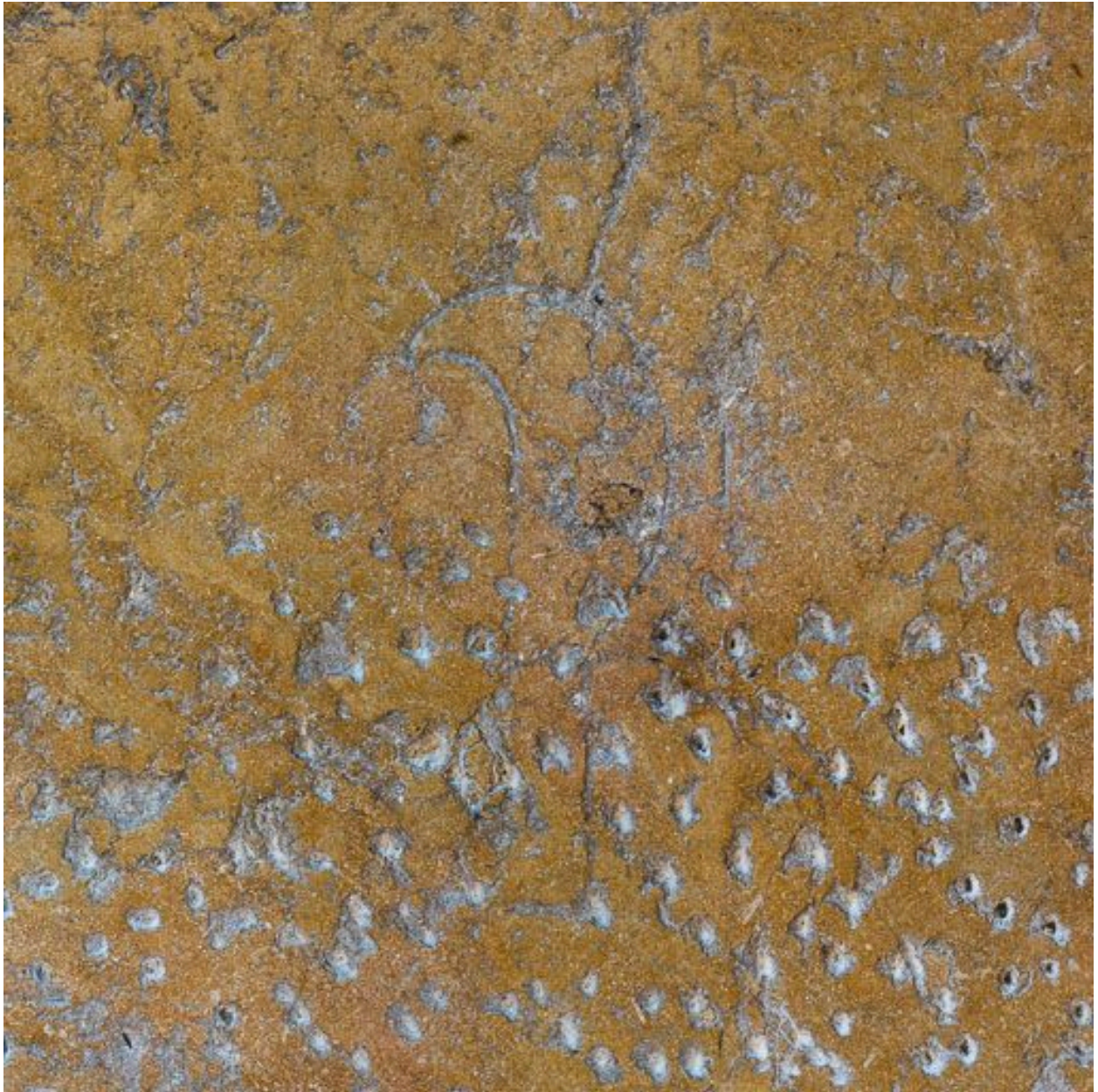

Dalle n°2 : décor.

IVR26_20152100484NUC2A

Auteur de l'illustration : Pierre-Marie Barbe-Richaud

Date de prise de vue : 2015

(c) Région Bourgogne-Franche-Comté, Inventaire du patrimoine
reproduction soumise à autorisation du titulaire des droits d'exploitation



Dalle n°8.

IVR26_20152100485NUC4A

Auteur de l'illustration : Pierre-Marie Barbe-Richaud

Date de prise de vue : 2015

(c) Région Bourgogne-Franche-Comté, Inventaire du patrimoine
reproduction soumise à autorisation du titulaire des droits d'exploitation

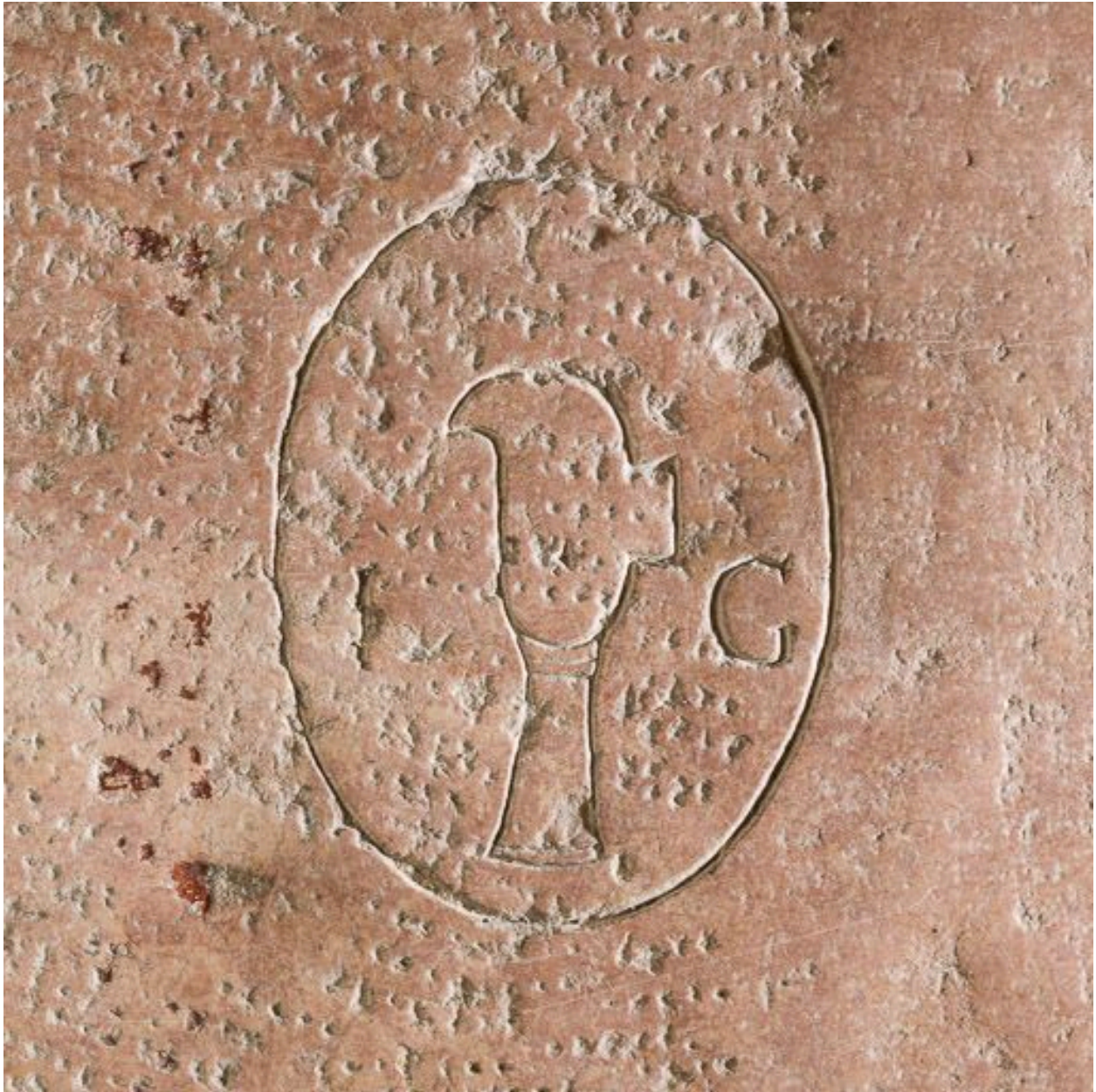

Dalle n°8 : décor.

IVR26_20152100486NUC2A

Auteur de l'illustration : Pierre-Marie Barbe-Richaud

Date de prise de vue : 2015

(c) Région Bourgogne-Franche-Comté, Inventaire du patrimoine
reproduction soumise à autorisation du titulaire des droits d'exploitation

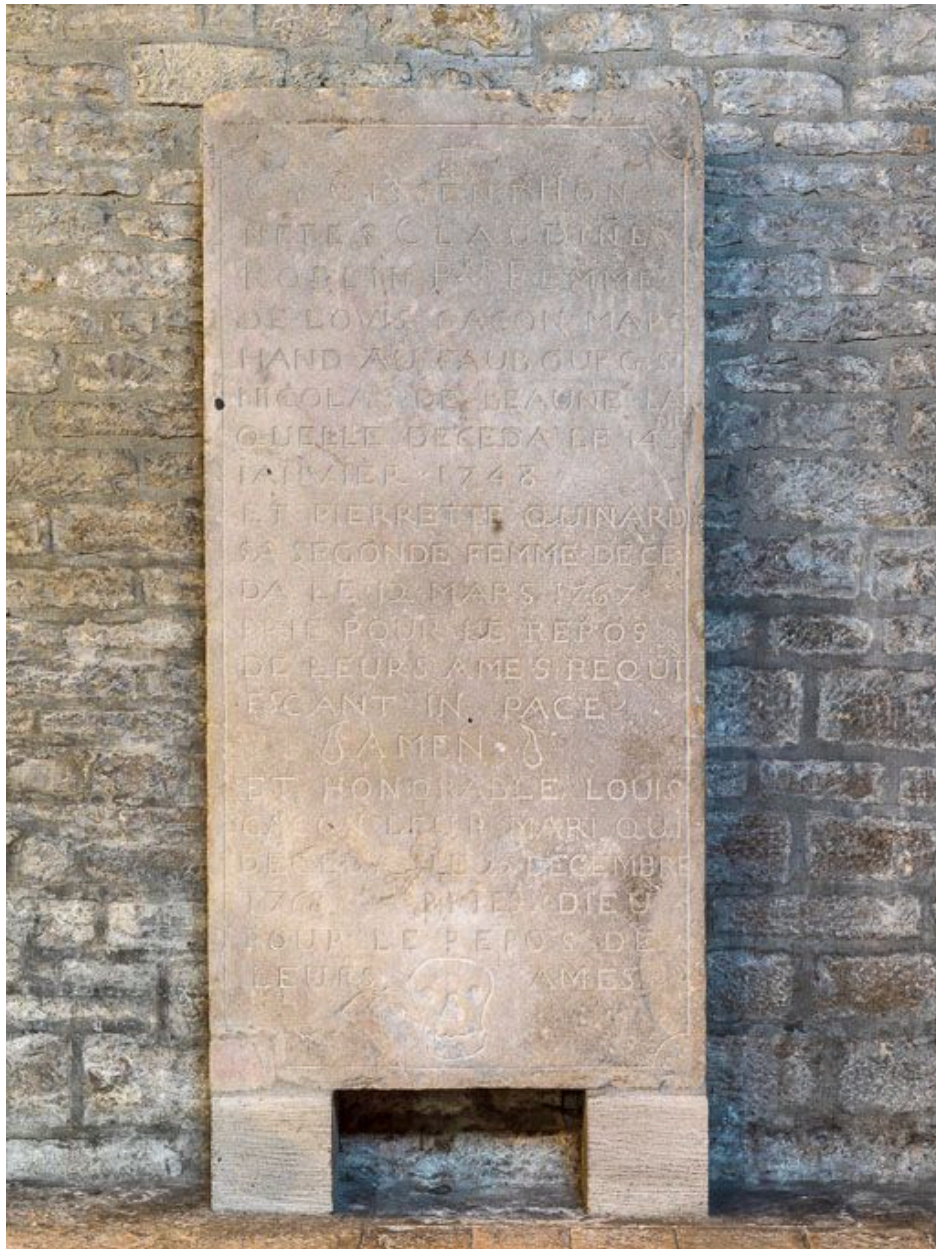

Dalle n°13.

IVR26_20152100487NUC4A

Auteur de l'illustration : Pierre-Marie Barbe-Richaud

Date de prise de vue : 2015

(c) Région Bourgogne-Franche-Comté, Inventaire du patrimoine
reproduction soumise à autorisation du titulaire des droits d'exploitation



Dalle n°13 : décor.

IVR26_20152100488NUC2A

Auteur de l'illustration : Pierre-Marie Barbe-Richaud

Date de prise de vue : 2015

(c) Région Bourgogne-Franche-Comté, Inventaire du patrimoine
reproduction soumise à autorisation du titulaire des droits d'exploitation



Dalle n°14.

IVR26_20152100489NUC4A

Auteur de l'illustration : Pierre-Marie Barbe-Richaud

Date de prise de vue : 2015

(c) Région Bourgogne-Franche-Comté, Inventaire du patrimoine
reproduction soumise à autorisation du titulaire des droits d'exploitation



Dalle n°14 : décor.

IVR26_20152100490NUC2A

Auteur de l'illustration : Pierre-Marie Barbe-Richaud

Date de prise de vue : 2015

(c) Région Bourgogne-Franche-Comté, Inventaire du patrimoine
reproduction soumise à autorisation du titulaire des droits d'exploitation



Dalle n°15.

IVR26_20152100491NUC4A

Auteur de l'illustration : Pierre-Marie Barbe-Richaud

Date de prise de vue : 2015

(c) Région Bourgogne-Franche-Comté, Inventaire du patrimoine
reproduction soumise à autorisation du titulaire des droits d'exploitation



Dalle n°19.

IVR26_20152100492NUC4A

Auteur de l'illustration : Pierre-Marie Barbe-Richaud

Date de prise de vue : 2015

(c) Région Bourgogne-Franche-Comté, Inventaire du patrimoine
reproduction soumise à autorisation du titulaire des droits d'exploitation

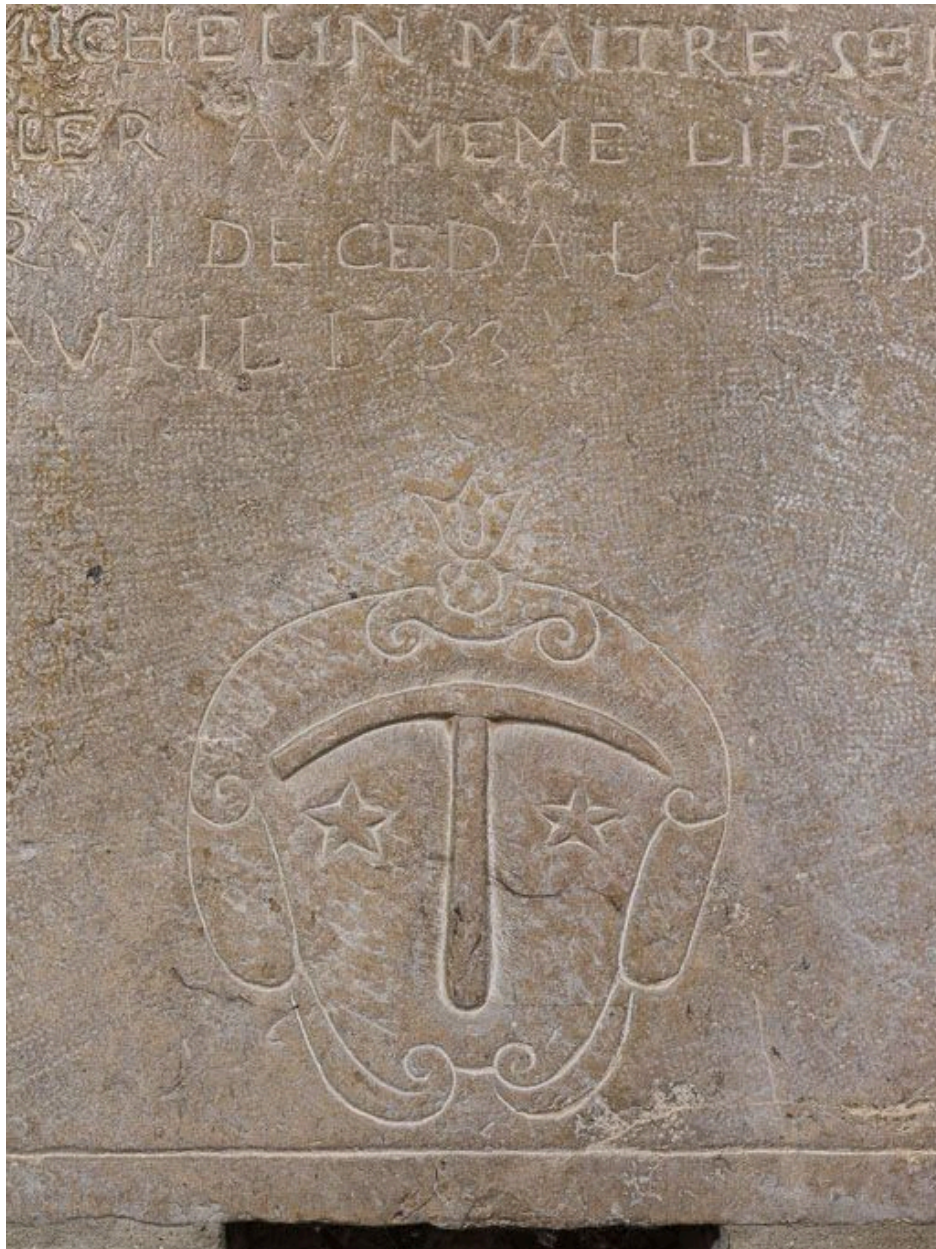

Dalle n°19 : décor.

IVR26_20152100493NUC2A

Auteur de l'illustration : Pierre-Marie Barbe-Richaud

Date de prise de vue : 2015

(c) Région Bourgogne-Franche-Comté, Inventaire du patrimoine
reproduction soumise à autorisation du titulaire des droits d'exploitation