

Franche-Comté, Haute-Saône  
Luxeuil-les-Bains  
rue des Thermes

## maison rue des Thermes dite Maison Grandmougin

### Références du dossier

Numéro de dossier : IA70001259

Date de l'enquête initiale : 2021

Date(s) de rédaction : 2021

Cadre de l'étude : enquête thématique régionale thermalisme en Bourgogne-Franche-Comté (1e)

Degré d'étude : étudié

### Désignation

Dénomination : maison

Précision sur la dénomination : maison de villégiature

Genre du destinataire : d'architecte

### Compléments de localisation

Milieu d'implantation : en ville

Références cadastrales : 1827, A, 140

### Historique

La maison, aujourd'hui détruite, était la propriété de l'architecte Félix-Hercule Grandmougin qui pourrait en être l'auteur. Elle est visible sur le plan d'alignement de 1857-1858 et sur le plan du quartier thermal de l'*Histoire de la ville et des thermes de Luxeuil* (1866). Sa façade est comparable à celle du Chalet Beau-Regard. Dans son *Itinéraire de Paris à Muhouse et à Bâle*, Héquet cite la propriété de Grandmougin parmi "les maisons particulières les plus recherchées" (vers 1860). Arthur Grille, propriétaire de la maison et du terrain, fait appel à l'architecte Albert Salomon en 1908. Il souhaite profiter de l'emplacement idéal, au milieu du quartier thermal, pour construire un vaste hôtel de voyageurs tout en conservant la maison. La première estimation du coût des travaux (300 000 euros) pourrait bien l'avoir dissuadé. Vers 1911, il acquiert l'Hôtel du Lion vert.

Période(s) principale(s) : 3e quart 19e siècle (?)

Auteur(s) de l'oeuvre : Félix-Hercule Grandmougin (architecte, attribution par travaux historiques, ?)

### Description

#### Éléments descriptifs

#### Typologies et état de conservation

État de conservation : détruit

### Statut, intérêt et protection

Statut de la propriété : propriété privée

## Références documentaires

### Documents d'archive

- **Archives départementales de la Haute-Saône. Cadastre de la commune de Luxeuil-les-Bains. [1827-1934].**  
Archives départementales de la Haute-Saône. Cadastre de la commune de Luxeuil-les-Bains. [1827-1934].
  - Atlas parcellaire (1827)
  - État de section (1833) : 3 P 146
  - Matrices cadastrales des propriétés bâties et non bâties (1829-1914) : 3 P 1114 (folio 1 à 518), 3 P 1115 (folio 519 à 915), 3 P 1116 (folio 916 à 1311)
  - Matrices cadastrales des propriétés bâties : 3 P 2264 (folio 1 à 639), 3 P 2265 (folio 640 à 753)
  - Matrices cadastrales dites "matrices noires" des propriétés bâties (1911-1934) : 3 P 3917 (folio 1 à 505), 3 P 3918 (folio 505 à 791)
  - Matrices cadastrales dites "matrices noires" des propriétés non bâties (1914-1934) : 3 P 3914 (folio 1 à 492), 3 P 3915 (folio 493 à 1091), 3 P 3916 (folio 1092 à 1225)Archives départementales de la Haute-Saône, Vesoul
- **Archives départementales de la Haute-Saône. CP AL 311. Atlas du plan d'alignement des rues, commune de Luxeuil, Haute-Saône. 1857-1858.**  
Archives départementales de la Haute-Saône. CP AL 311. Atlas du plan d'alignement des rues, commune de Luxeuil, Haute-Saône. Dessiné par Camus et Clerc, géomètres, le 17 août 1857. Approuvé par Hippolyte Dieu, préfet de la Haute-Saône, le 30 janvier 1858. Dessin au crayon et à l'encre. Échelles 1/2000 (tableau d'assemblage) et 1/500 (feuilles).  
Archives départementales de la Haute-Saône, Vesoul : CP AL 311
- **Archives départementales du Territoire de Belfort. 30 J 156. Luxeuil-les-Bains. Projet d'hôtel de voyageur pour Monsieur Grille. 1908-1909.**  
Archives départementales du Territoire de Belfort. 30 J 156. Luxeuil-les-Bains. Projet d'hôtel de voyageur pour Monsieur Grille. 1908-1909.  
Archives départementales du Territoire de Belfort, Belfort : 30 J 156

### Documents figurés

- **Établissement thermal de Luxeuil. Plan général [plan-masse et de situation de l'établissement dans le parc thermal]. [1866].**  
Établissement thermal de Luxeuil. Plan général [plan-masse et de situation de l'établissement thermal dans le parc] / [Félix-Hercule] Grandmougin. [1866]. Gravure. 64 x 45 cm (double-page). Échelle 1/1000. In : Grandmougin, Félix-Hercule. Garnier, Auguste. *Histoire de la ville et des thermes de Luxeuil (Haute-Saône) depuis les temps les plus reculés jusqu'à nos jours*. Paris : A. Pillot fils aîné, 1866. 31 p.  
Archives départementales de la Haute-Saône, Vesoul
- **Façade de la Maison Grandmougin. [Vers 1900].**  
Façade de la Maison Grandmougin / [auteur inconnu]. [Vers 1900]. Photographie.  
Collection particulière, Mireille Harinkouck, Luxeuil-les-Bains
- **Monsieur Grille à Luxeuil. Construction d'un hôtel. Face postérieure. [1908].**  
Monsieur Grille à Luxeuil. Construction d'un hôtel. Face postérieure / Albert Salomon. [1908]. Calque. 81 x 52 cm. Échelle 1/100. In : Archives départementales du Territoire de Belfort. 30 J 156. Luxeuil-les-Bains. Projet d'hôtel de voyageur pour Monsieur Grille. 1908-1909.  
Archives départementales du Territoire de Belfort, Belfort : 30 J 156
- **Monsieur Grille à Luxeuil. Construction d'un hôtel. Face principale. [1908].**  
Monsieur Grille à Luxeuil. Construction d'un hôtel. Face principale / Albert Salomon. [1908]. Calque. 80 x 50 cm. Échelle 1/100. In : Archives départementales du Territoire de Belfort. 30 J 156. Luxeuil-les-Bains. Projet d'hôtel de voyageur pour Monsieur Grille. 1908-1909.

Archives départementales du Territoire de Belfort, Belfort : 30 J 156

- **Monsieur Grille à Luxeuil. Construction d'un hôtel. Face latérale. [1908].**  
Monsieur Grille à Luxeuil. Construction d'un hôtel. Face latérale / Albert Salomon. [1908]. Calque. 54 x 47 cm. Échelle 1/100. In : Archives départementales du Territoire de Belfort. 30 J 156. Luxeuil-les-Bains. Projet d'hôtel de voyageur pour Monsieur Grille. 1908-1909.  
Archives départementales du Territoire de Belfort, Belfort : 30 J 156
- **Monsieur Grille à Luxeuil. Construction d'un hôtel. Plan du rez-de-chaussée. [1908].**  
Monsieur Grille à Luxeuil. Construction d'un hôtel. Plan du rez-de-chaussée / Albert Salomon. [1908]. Calque. 86 x 52 cm. Échelle 1/100. In : Archives départementales du Territoire de Belfort. 30 J 156. Luxeuil-les-Bains. Projet d'hôtel de voyageur pour Monsieur Grille. 1908-1909.  
Archives départementales du Territoire de Belfort, Belfort : 30 J 156

## Bibliographie

- **Héquet, Charles Joseph Gustave. De Paris à Mulhouse et à Bâle. [1860].**  
Héquet, Charles Joseph Gustave. De Paris à Mulhouse et à Bâle : itinéraire historique et descriptif, comprenant les bains de Bourbonne, de Plombières et de Luxeuil. Paris : Hachette, [1860].
- **Grandmougin, Félix-Hercule. Garnier, Auguste. Histoire de la ville et des thermes de Luxeuil (Haute-Saône) depuis les temps les plus reculés jusqu'à nos jours. 1866.**  
Grandmougin, Félix-Hercule. Garnier, Auguste. *Histoire de la ville et des thermes de Luxeuil (Haute-Saône) depuis les temps les plus reculés jusqu'à nos jours*. Paris : A. Pillet fils aîné, 1866. 31 p.  
P. 218-219.  
Archives départementales de la Haute-Saône, Vesoul

## Illustrations



Situation de la propriété de Félix-Hercule Grandmougin, à l'ouest du parc thermal.  
Phot. Jérôme Mongreville, Autr. Félix-Hercule Grandmougin  
IVR43\_20207000485NUC4A

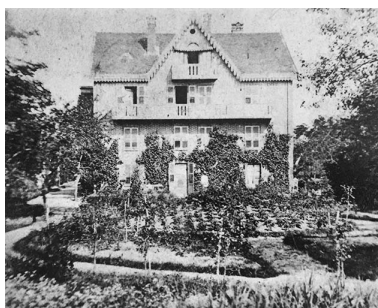

Façade.  
Autr. maître d'oeuvre inconnu  
IVR43\_20217000448NUC2A

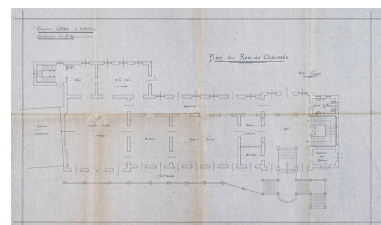

Projet d'hôtel de voyageurs (1908) d'Albert Salomon, plan du rez-de-chaussée.  
Autr. Albert Salomon,  
Phot. Jérôme Mongreville  
IVR43\_20227000238NUC4A



Projet d'hôtel de voyageurs (1908) d'Albert Salomon, façade principale.  
Autr. Albert Salomon,  
Phot. Jérôme Mongreville  
IVR43\_20227000236NUC4A

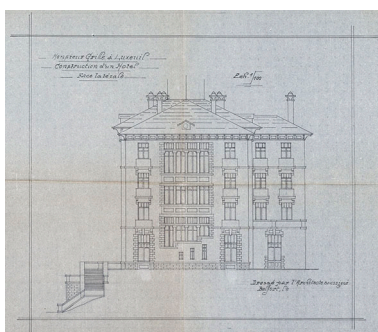

Projet d'hôtel de voyageurs (1908) d'Albert Salomon, façade latérale.

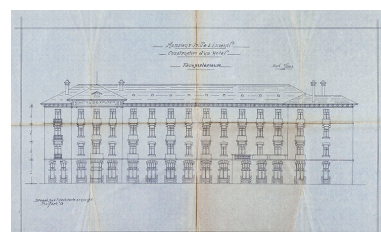

Projet d'hôtel de voyageurs (1908) d'Albert Salomon, façade postérieure.  
Autr. Albert Salomon,  
Phot. Jérôme Mongreville  
IVR43\_20227000237NUC4A

Autr. Albert Salomon,  
Phot. Jérôme Mongreville  
IVR43\_20227000239NUC4A

## Dossiers liés

Est partie constituante de : quartier thermal (IA70001127) Franche-Comté, Haute-Saône, Luxeuil-les-Bains

### Dossiers de synthèse :

patrimoine du thermalisme en Bourgogne-Franche-Comté (le) (aire d'étude) (IA00141432)

thermalisme dans la commune de Luxeuil-les-Bains (le) (IA70001123) Franche-Comté, Haute-Saône, Luxeuil-les-Bains

maisons de villégiature dans les stations thermales de Bourgogne-Franche-Comté (les) (IA00141433)

### Oeuvre(s) contenue(s) :

### Oeuvre(s) en rapport :

maison 18 rue Roger Moulinard dit Chalet Beau-Regard, puis Hôtel Beau Site (IA70001146) Franche-Comté, Haute-Saône, Luxeuil-les-Bains, 18 rue Roger Moulinard

Auteur(s) du dossier : Fabien Dufoulon

Copyright(s) : (c) Région Bourgogne-Franche-Comté, Inventaire du patrimoine

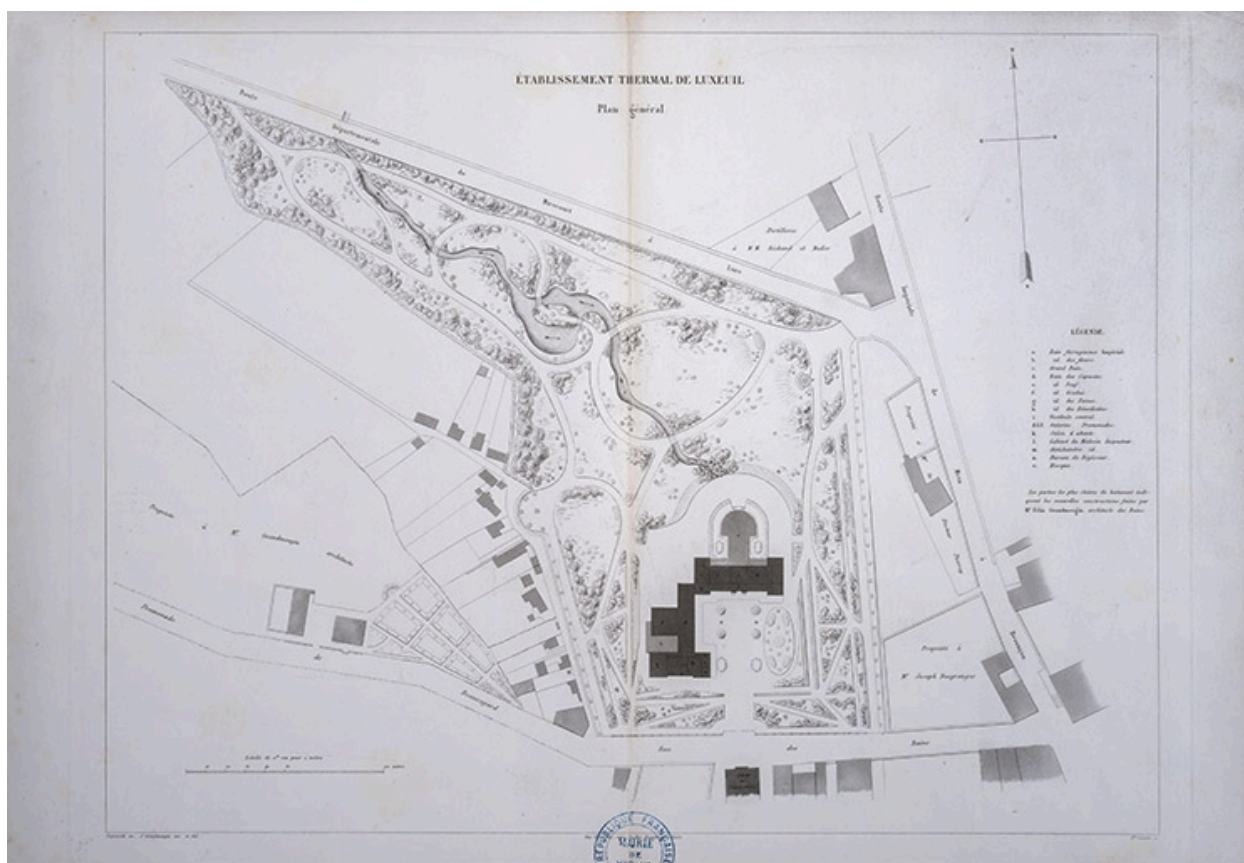

Situation de la propriété de Félix-Hercule Grandmougin, à l'ouest du parc thermal.

Référence du document reproduit :

- **Établissement thermal de Luxeuil. Plan général [plan-masse et de situation de l'établissement dans le parc thermal]. [1866].**

Établissement thermal de Luxeuil. Plan général [plan-masse et de situation de l'établissement thermal dans le parc] / [Félix-Hercule] Grandmougin. [1866]. Gravure. 64 x 45 cm (double-page). Échelle 1/1000. In : Grandmougin, Félix-Hercule. Garnier, Auguste. *Histoire de la ville et des thermes de Luxeuil (Haute-Saône) depuis les temps les plus reculés jusqu'à nos jours*. Paris : A. Pillet fils aîné, 1866. 31 p. Archives départementales de la Haute-Saône, Vesoul

IVR43\_20207000485NUC4A

Auteur de l'illustration : Jérôme Mongreville

Auteur du document reproduit : Félix-Hercule Grandmougin

Date de prise de vue : 2020

(c) Région Bourgogne-Franche-Comté, Inventaire du patrimoine  
reproduction soumise à autorisation du titulaire des droits d'exploitation

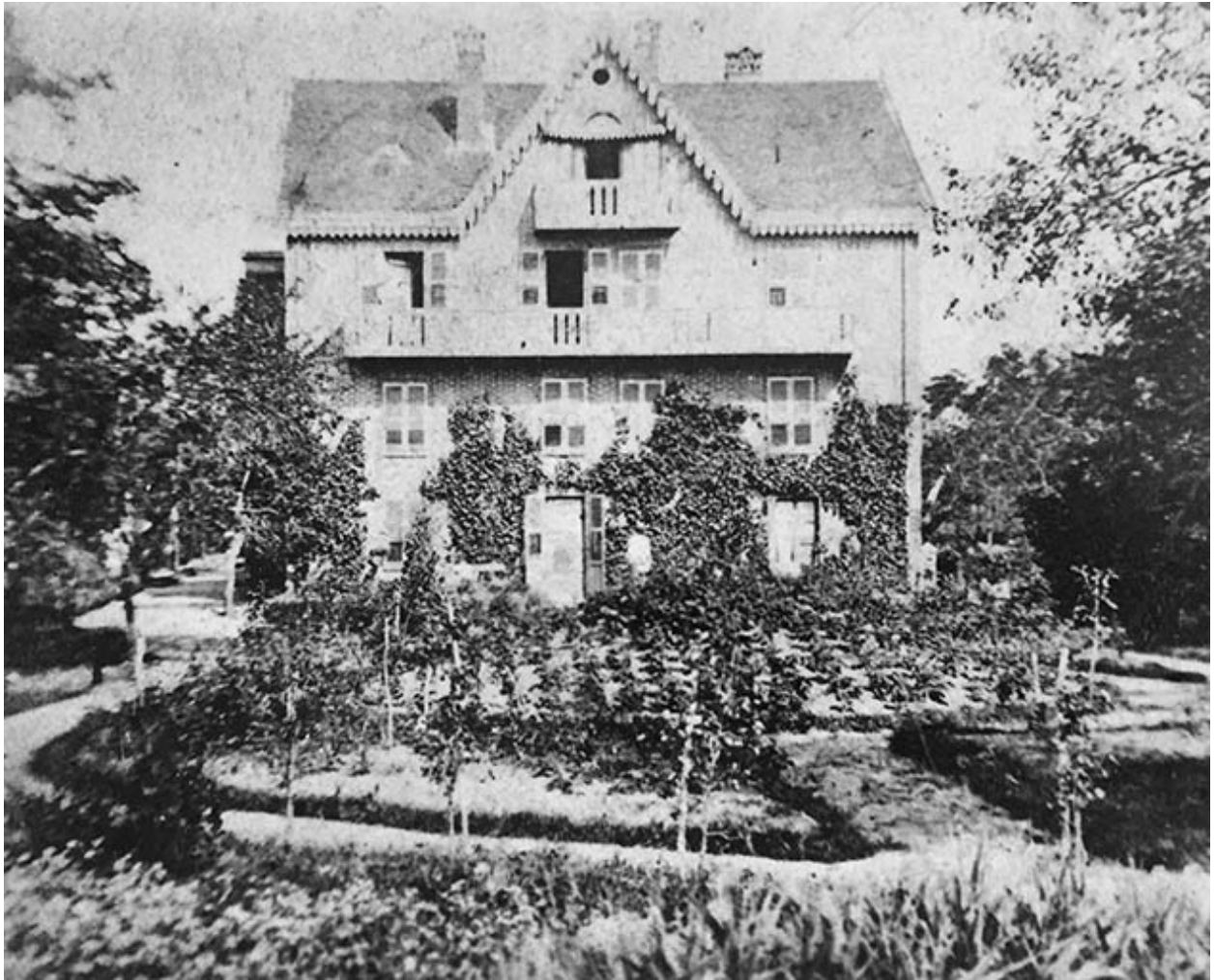

Façade.

Référence du document reproduit :

- **Façade de la Maison Grandmougin. [Vers 1900].**  
Façade de la Maison Grandmougin / [auteur inconnu]. [Vers 1900]. Photographie.  
Collection particulière, Mireille Harinkouck, Luxeuil-les-Bains

IVR43\_20217000448NUC2A

Auteur du document reproduit : maître d'oeuvre inconnu

Date de prise de vue : 2021

(c) Région Bourgogne-Franche-Comté, Inventaire du patrimoine  
reproduction soumise à autorisation du titulaire des droits d'exploitation

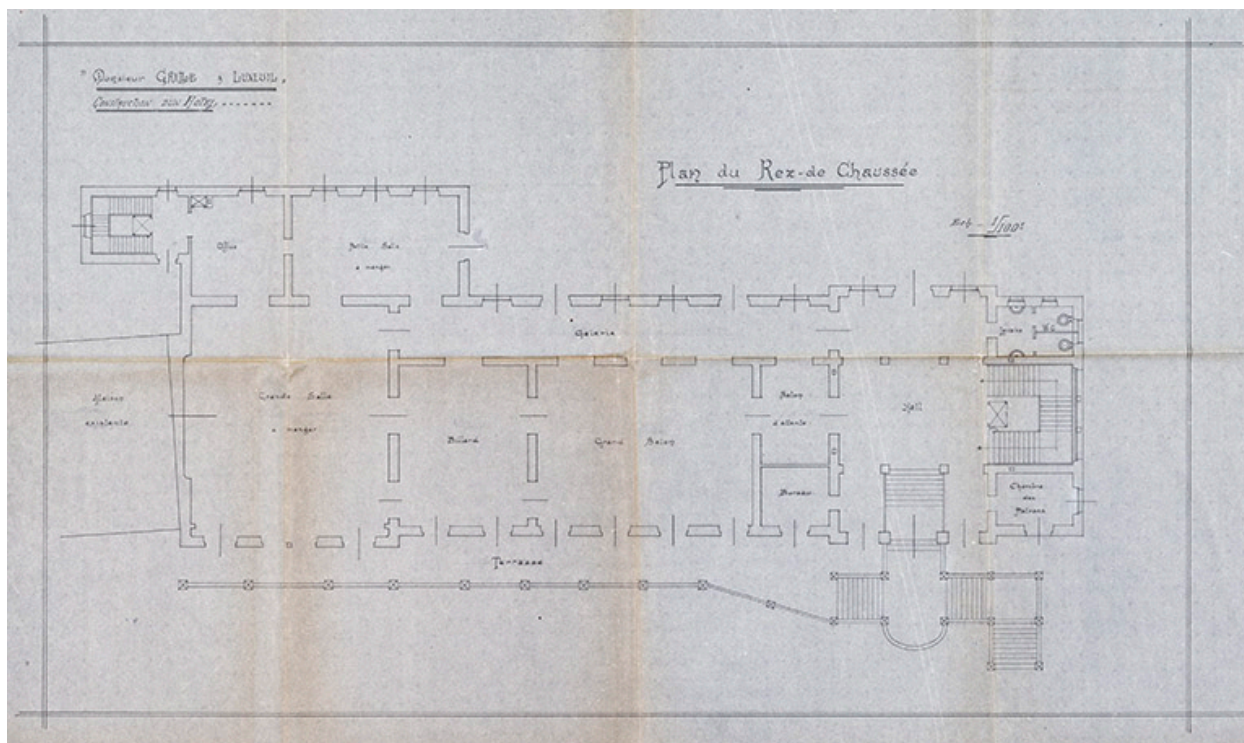

Projet d'hôtel de voyageurs (1908) d'Albert Salomon, plan du rez-de-chaussée.

Référence du document reproduit :

- **Monsieur Grille à Luxeuil. Construction d'un hôtel. Plan du rez-de-chaussée. [1908].**  
Monsieur Grille à Luxeuil. Construction d'un hôtel. Plan du rez-de-chaussée / Albert Salomon. [1908]. Calque. 86 x 52 cm. Échelle 1/100. In : Archives départementales du Territoire de Belfort. 30 J 156. Luxeuil-les-Bains. Projet d'hôtel de voyageur pour Monsieur Grille. 1908-1909. Archives départementales du Territoire de Belfort, Belfort : 30 J 156

IVR43\_20227000238NUC4A

Auteur de l'illustration : Jérôme Mongreville

Auteur du document reproduit : Albert Salomon

Date de prise de vue : 2022

(c) Région Bourgogne-Franche-Comté, Inventaire du patrimoine  
reproduction soumise à autorisation du titulaire des droits d'exploitation

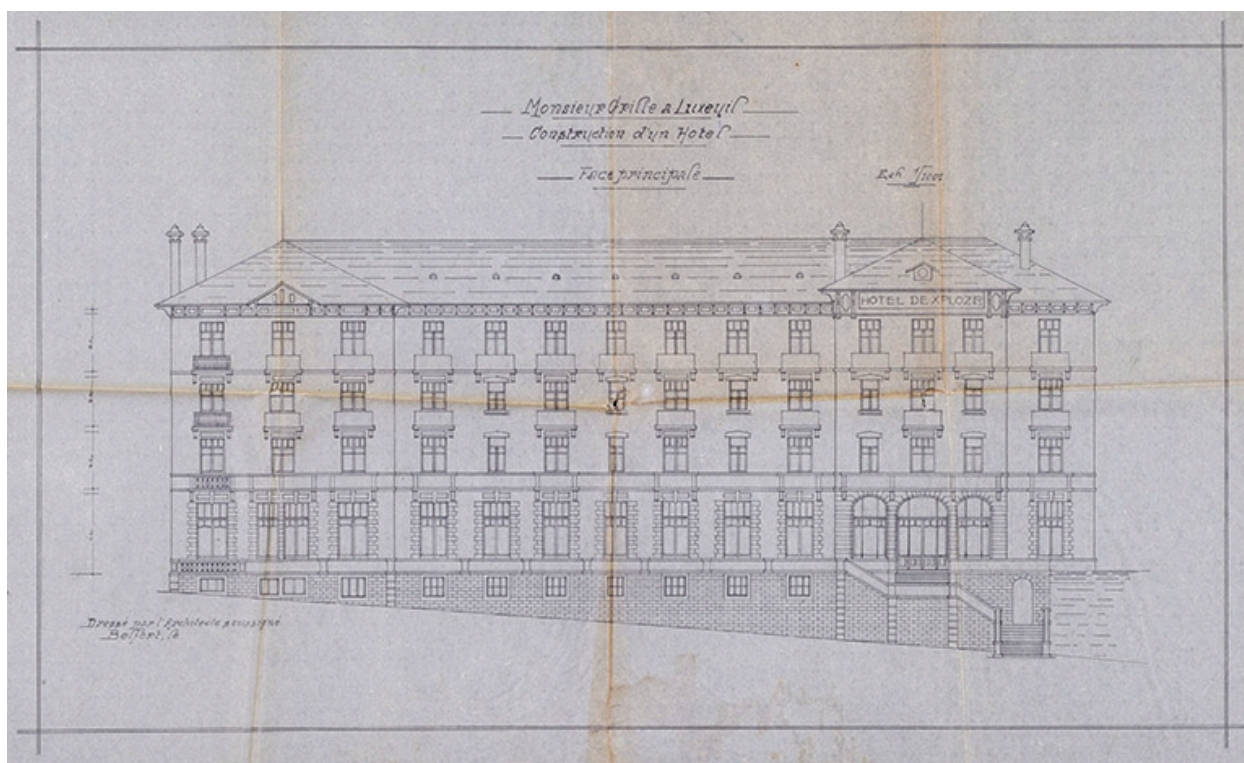

Projet d'hôtel de voyageurs (1908) d'Albert Salomon, façade principale.

Référence du document reproduit :

- **Monsieur Grille à Luxeuil. Construction d'un hôtel. Face principale. [1908].**  
Monsieur Grille à Luxeuil. Construction d'un hôtel. Face principale / Albert Salomon. [1908]. Calque. 80 x 50 cm. Échelle 1/100. In : Archives départementales du Territoire de Belfort. 30 J 156. Luxeuil-les-Bains. Projet d'hôtel de voyageur pour Monsieur Grille. 1908-1909.  
Archives départementales du Territoire de Belfort, Belfort : 30 J 156

IVR43\_20227000236NUC4A

Auteur de l'illustration : Jérôme Mongreville

Auteur du document reproduit : Albert Salomon

Date de prise de vue : 2022

(c) Région Bourgogne-Franche-Comté, Inventaire du patrimoine  
reproduction soumise à autorisation du titulaire des droits d'exploitation



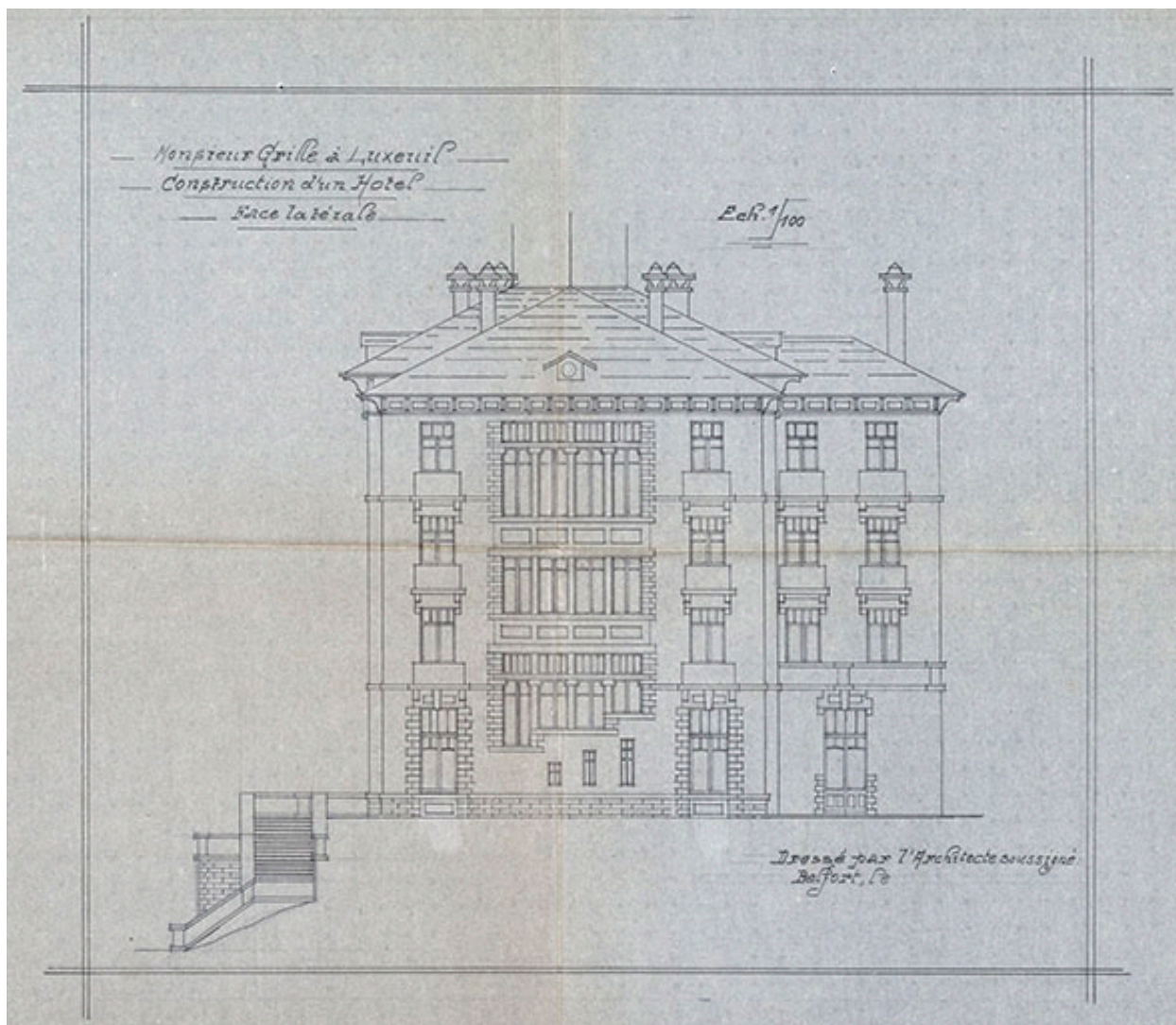

Projet d'hôtel de voyageurs (1908) d'Albert Salomon, façade latérale.

Référence du document reproduit :

- **Monsieur Grille à Luxeuil. Construction d'un hôtel. Face latérale. [1908].**  
Monsieur Grille à Luxeuil. Construction d'un hôtel. Face latérale / Albert Salomon. [1908]. Calque. 54 x 47 cm. Échelle 1/100. In : Archives départementales du Territoire de Belfort. 30 J 156. Luxeuil-les-Bains. Projet d'hôtel de voyageur pour Monsieur Grille. 1908-1909.  
Archives départementales du Territoire de Belfort, Belfort : 30 J 156

IVR43\_20227000239NUC4A

Auteur de l'illustration : Jérôme Mongreville

Auteur du document reproduit : Albert Salomon

Date de prise de vue : 2022

(c) Région Bourgogne-Franche-Comté, Inventaire du patrimoine  
reproduction soumise à autorisation du titulaire des droits d'exploitation

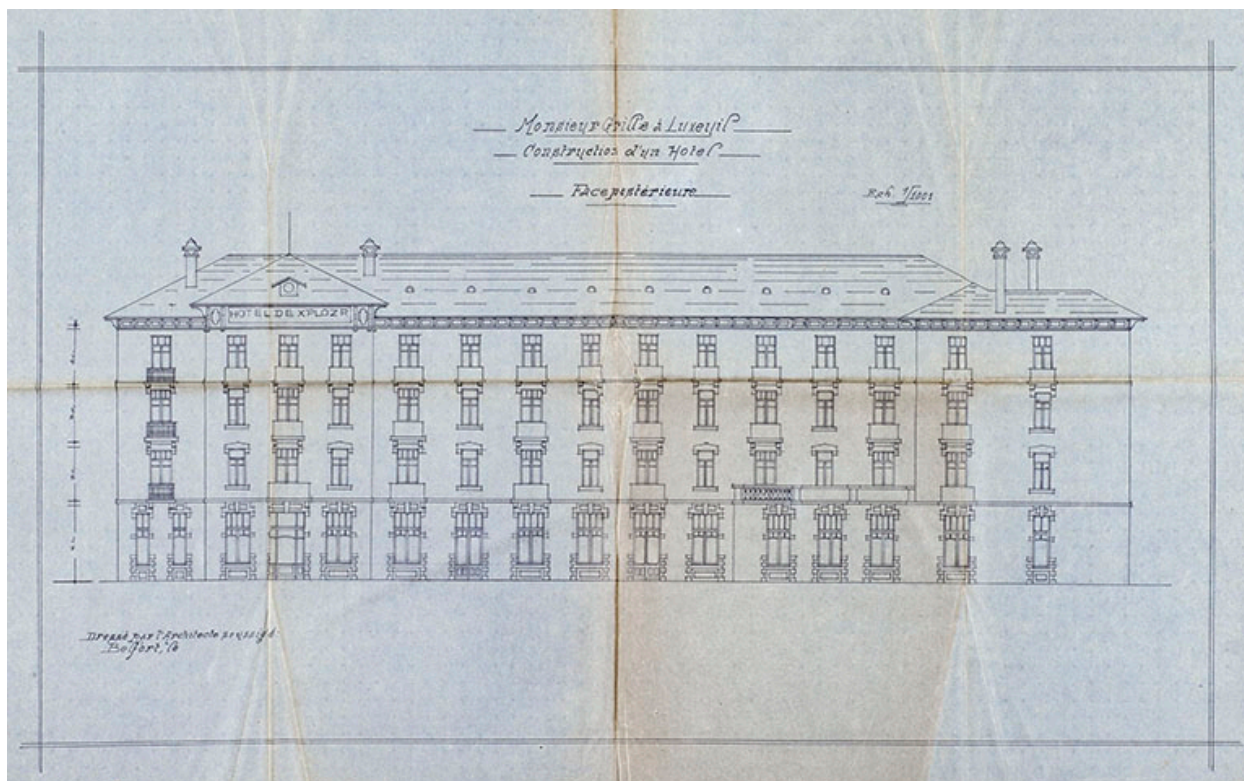

Projet d'hôtel de voyageurs (1908) d'Albert Salomon, façade postérieure.

Référence du document reproduit :

- **Monsieur Grille à Luxeuil. Construction d'un hôtel. Face postérieure. [1908].**

Monsieur Grille à Luxeuil. Construction d'un hôtel. Face postérieure / Albert Salomon. [1908]. Calque. 81 x 52 cm. Échelle 1/100. In : Archives départementales du Territoire de Belfort. 30 J 156. Luxeuil-les-Bains. Projet d'hôtel de voyageur pour Monsieur Grille. 1908-1909.

Archives départementales du Territoire de Belfort : 30 J 156

IVR43\_20227000237NUC4A

Auteur de l'illustration : Jérôme Mongreville

Auteur du document reproduit : Albert Salomon

Date de prise de vue : 2022

(c) Région Bourgogne-Franche-Comté, Inventaire du patrimoine

reproduction soumise à autorisation du titulaire des droits d'exploitation