

Franche-Comté, Haute-Saône  
Port-sur-Saône  
10 rue du Tertre

## **maison dite Villa Perrin**

### **Références du dossier**

Numéro de dossier : IA70000883  
Date de l'enquête initiale : 2017  
Date(s) de rédaction : 2017  
Cadre de l'étude : enquête thématique régionale val de Saône  
Degré d'étude : étudié

### **Désignation**

Dénomination : maison  
Précision sur la dénomination : maison de villégiature  
Parties constituantes non étudiées : garage

### **Compléments de localisation**

Milieu d'implantation : en village  
Références cadastrales : 2017, BV, 106

### **Historique**

La maison est construite entre 1931 et 1932 par Jules Perrin. L'Administration des Eaux et Forêts acquiert la maison en 1937 et y installe un chef de district. Au début des années 1950, l'organisme réalise une restauration complète du pavillon pour un montant estimé à 24 000 francs. En 1965, un garage est construit dans le jardin. Un temps abandonnée, la maison est habitée depuis 1992, par un technicien forestier dépendant de l'Office national des forêts.

Période(s) principale(s) : 2e quart 20e siècle ()

### **Description**

La maison a un sous-sol semi-enterré et dispose par conséquent d'un rez-de-chaussée surélevé auquel on accède par un escalier en équerre composé de balustres et d'une main-courante en pierre ; l'entrée est protégée par une marquise.

### **Éléments descriptifs**

Matériau(x) du gros-oeuvre, mise en oeuvre et revêtement : pierre, moellon, enduit ; pierre, pierre de taille

Matériau(x) de couverture : tuile

Étage(s) ou vaisseau(x) : sous-sol, rez-de-chaussée surélevé, étage de comble

Type(s) de couverture : toit à longs pans, pignon couvert

### **Statut, intérêt et protection**

Statut de la propriété : propriété d'un établissement public de l'Etat

### **Références documentaires**

#### **Documents d'archive**

- **Dossier immobilier de la "Villa Perrin".**  
Fonds concernant l'acquisition de la maison par l'ONF, puis les divers travaux réalisés, non côté.

Archives de l'Office national des forêts, Vesoul

- **3 P 4584 Matrice des propriétés bâties (1911-1959)**  
3 P 4584 Matrice des propriétés bâties de la commune de Port-sur-Saône (1911-1959)  
Archives départementales de la Haute-Saône, Vesoul : 3 P 4584

### Documents figurés

- **Port-sur-Saône - La rue nouvelle du Tertre, allant vers la plage.**  
3082. Port-sur-Saône - La rue nouvelle du Tertre, allant vers la plage. Carte postale éditée par Halley, second quart 20e siècle.  
Collection particulière, Claude Colombier, Port-sur-Saône

### Bibliographie

- **Union régionale des conseils d'architecture, d'urbanisme et de l'environnement de Lorraine. Les reconstructions des années 1920 et 1960 en Lorraine : un renouveau architectural et urbain , 2011.**  
*Les reconstructions des années 1920 et 1960 en Lorraine : un renouveau architectural et urbain /* Union régionale des conseils d'architecture, d'urbanisme et de l'environnement de Lorraine. -Villers-les-Nancy (54) : Association Chatel, 2011. - 111 p. : ill. en noir et en coul. ; 21 cm. - Numéro spécial de : "La Gazette lorraine", septembre 2011. - Bibliogr. p. 109. Glossaire. - ISBN 978-2-9515495-9-3  
Région Bourgogne-Franche-Comté, Inventaire et Patrimoine, Besançon : F.HI.5014

### Illustrations

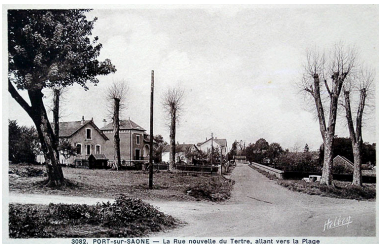

La nouvelle rue du  
Tertre, carte postale.  
IVR43\_20177000957NUC1A



Vue générale de la maison.  
Phot. Jérôme Mongreville  
IVR43\_20177000671NUC4A

### Dossiers liés

#### Dossiers de synthèse :

le val de Saône - aire d'étude (IA70001083)

présentation de la commune de Port-sur-Saône (IA70000779) Franche-Comté, Haute-Saône, Port-sur-Saône

Les maisons de Port-sur-Saône (IA70000921) Franche-Comté, Haute-Saône, Port-sur-Saône

#### Oeuvre(s) contenue(s) :

#### Oeuvre(s) en rapport :

ville de Port-sur-Saône (IA70000840) Franche-Comté, Haute-Saône, Port-sur-Saône

Auteur(s) du dossier : Guillaume Gézolme

Copyright(s) : (c) Région Bourgogne-Franche-Comté, Inventaire du patrimoine

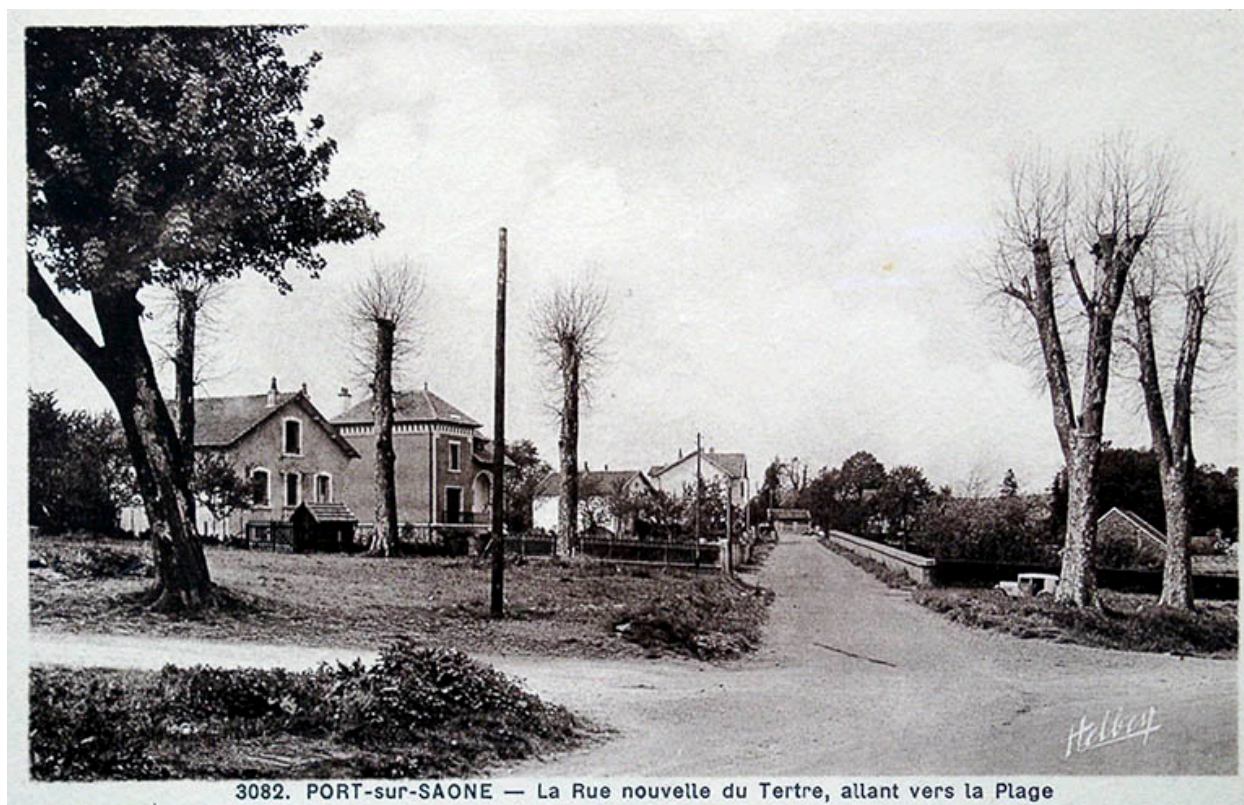

La nouvelle rue du Tertre, carte postale.

Référence du document reproduit :

- **Port-sur-Saône - La rue nouvelle du Tertre, allant vers la plage.**  
3082. Port-sur-Saône - La rue nouvelle du Tertre, allant vers la plage. Carte postale éditée par Halley, second quart 20e siècle.  
Collection particulière, Claude Colombier, Port-sur-Saône

IVR43\_20177000957NUC1A

Date de prise de vue : [date non déterminée]

(c) Région Bourgogne-Franche-Comté, Inventaire du patrimoine ; (c) Collection particulière  
reproduction soumise à autorisation du titulaire des droits d'exploitation



Vue générale de la maison.

IVR43\_20177000671NUC4A

Auteur de l'illustration : Jérôme Mongreville

Date de prise de vue : 2017

(c) Région Bourgogne-Franche-Comté, Inventaire du patrimoine  
reproduction soumise à autorisation du titulaire des droits d'exploitation