

Bourgogne, Nièvre
Pougues-les-Eaux
8 avenue de Paris

maison 8 avenue de Paris dite Chalet des Peupliers

Références du dossier

Numéro de dossier : IA58001305

Date de l'enquête initiale : 2019

Date(s) de rédaction : 2019

Cadre de l'étude : enquête thématique régionale thermalisme en Bourgogne-Franche-Comté (1e)

Degré d'étude : étudié

Désignation

Dénomination : maison

Précision sur la dénomination : maison de villégiature

Appellation : Chalet Castan, Chalet des Peupliers

Compléments de localisation

Milieu d'implantation : en ville

Références cadastrales : 2020, ZD, 16

Historique

La maison est construite par Marie Merle, rentière à Pougues-les-Eaux, en 1886. Elle correspond au Chalet des Peupliers cité comme lieu d'hébergement des curistes dans les "listes des étrangers" du *Pougues-Journal* à partir de 1898. Les propriétaires successifs, Marie Merle puis Paul Castan, possèdent également la [Villa Castan](#) située plus au nord.

Période(s) principale(s) : 4e quart 19e siècle ()

Dates : 1886 (daté par source)

Auteur(s) de l'oeuvre : maître d'oeuvre inconnu

Statut, intérêt et protection

Statut de la propriété : propriété privée

Références documentaires

Documents d'archive

- **Archives départementales de la Nièvre. Cadastre de la commune de Pougues-les-Eaux. [1812-1953].**
Archives départementales de la Nièvre. Cadastre de la commune de Pougues-les-Eaux. [1812-1953].
 - Atlas parcellaire (1812) : 3 PP 214
 - État de sections (1812) : 3 P 214/1
 - Matrices cadastrales des propriétés bâties et non bâties : 3 P 214/2 (folio 1 à 352 et folio 1 à 175)
 - Matrices cadastrales des propriétés bâties et non bâties : 3 P 214/3 (folio 1 à 220), 3 P 214/4 (folio 221 à 354)
3 P 214/5 (folio 355 à 750), 3 P 214/6 (folio 751 à 1482)
 - Matrice cadastrale des propriétés bâties (1883-1891) : 3 P 214/7
 - Matrice cadastrale dite "matrice noire" des propriétés bâties : 3 P 214/8Section B, parcelle 170.
Archives départementales de la Nièvre, Nevers : 3 P 214

Documents figurés

- **Pougues-les-Eaux (Nièvre). Le Chalet Castan. [Première moitié du 20e siècle].**
Pougues-les-Eaux (Nièvre). Le Chalet Castan / [auteur inconnu]. [S.l.] : Tarcellin, [première moitié du 20e siècle]. Carte postale.
Archives départementales de la Nièvre, Nevers : 10 Fi 25

Illustrations

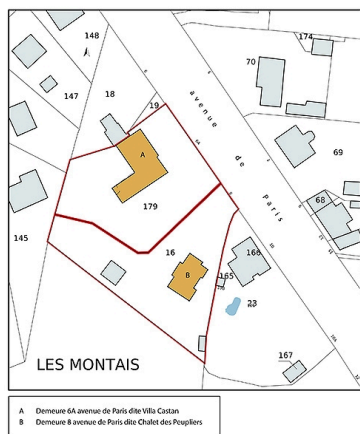

Vue ancienne.
Autr. auteur inconnu
IVR26_20205800049NUC2A

Plan-masse et de situation,
extrait du plan cadastral (2021).
Dess. Pierre-Marie Barbe-Richaud
IVR26_20215800049NUDA

Dossiers liés

Est partie constituante de : quartier thermal (IA58001285) Bourgogne, Nièvre, Pougues-les-Eaux

Dossiers de synthèse :

patrimoine du thermalisme en Bourgogne-Franche-Comté (1e) (aire d'étude) (IA00141432)

thermalisme dans la commune de Pougues-les-Eaux (1e) (IA58001308) Bourgogne, Nièvre, Pougues-les-Eaux

maisons de villégiature dans les stations thermales de Bourgogne-Franche-Comté (les) (IA00141433)

Oeuvre(s) contenue(s) :

Oeuvre(s) en rapport :

maison 6A avenue de Paris dite Villa Castan (IA58001329) Bourgogne, Nièvre, Pougues-les-Eaux, 6A avenue de Paris

Auteur(s) du dossier : Fabien Dufoulon

Copyright(s) : (c) Région Bourgogne-Franche-Comté, Inventaire du patrimoine

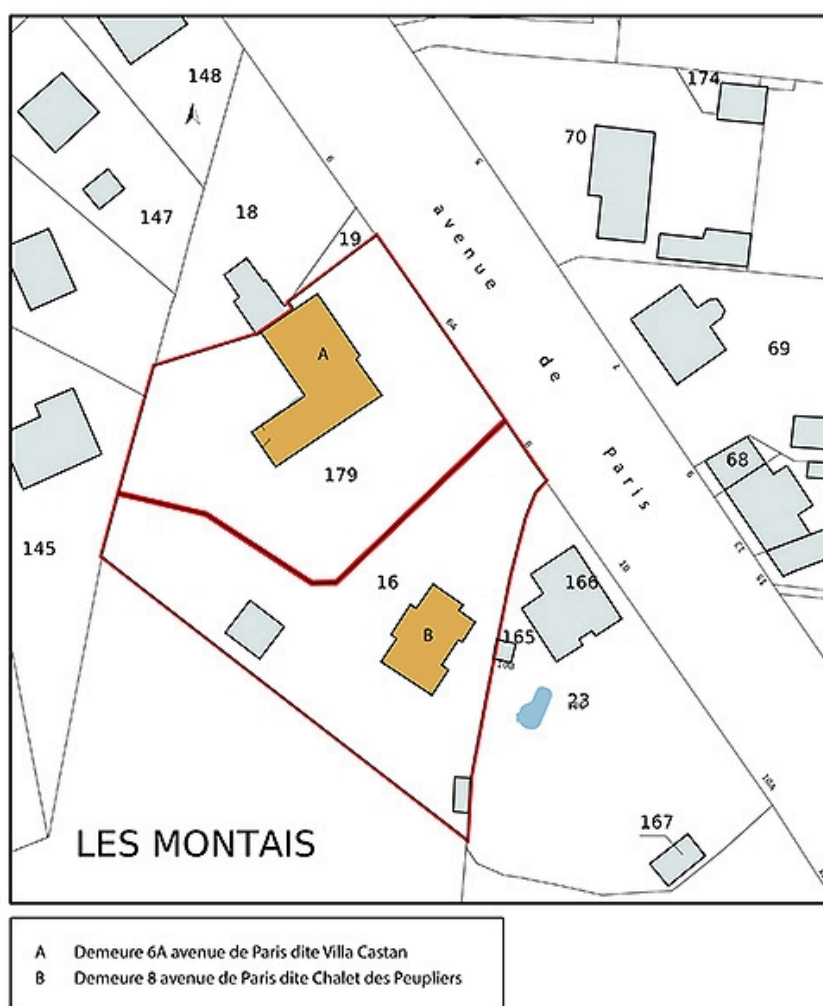

Plan-masse et de situation, extrait du plan cadastral (2021).

IVR26_20215800049NUDA

Auteur de l'illustration : Pierre-Marie Barbe-Richaud

Date de prise de vue : 2021

(c) Région Bourgogne-Franche-Comté, Inventaire du patrimoine
reproduction soumise à autorisation du titulaire des droits d'exploitation

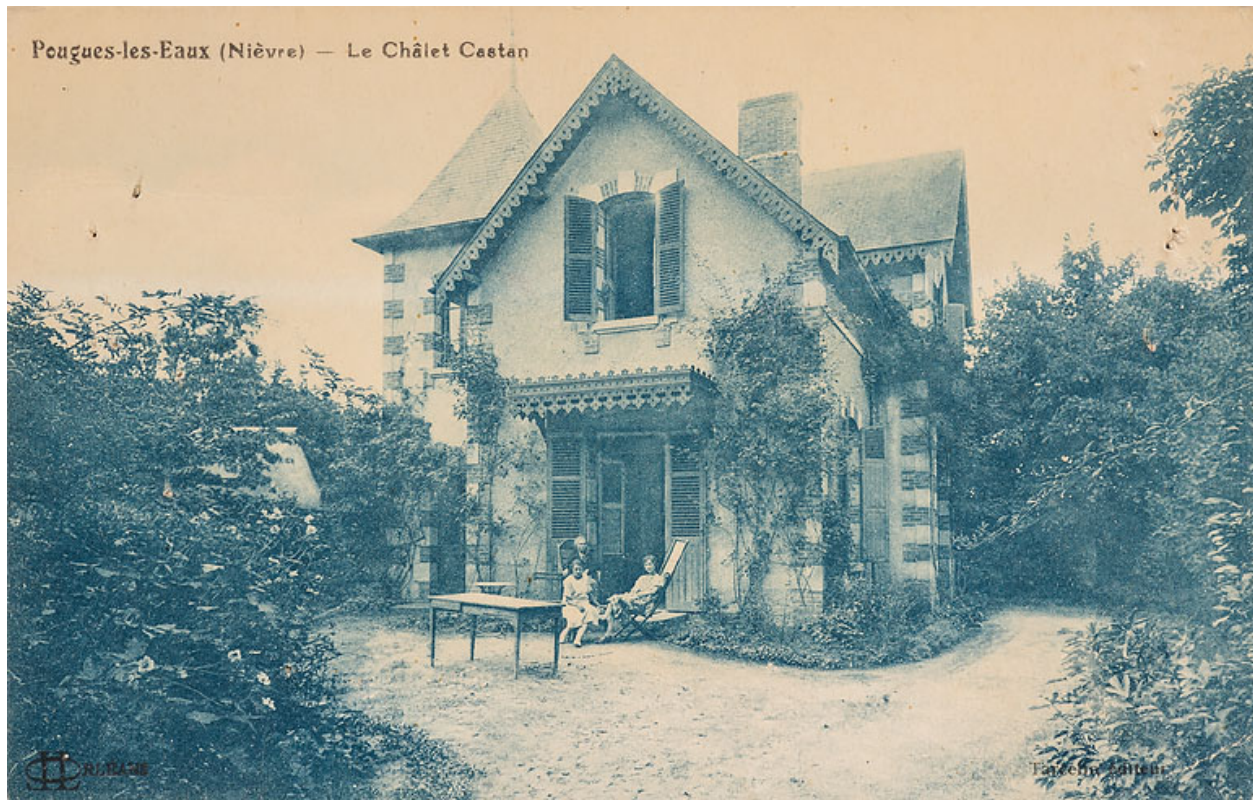

Vue ancienne.

Référence du document reproduit :

- **Pougues-les-Eaux (Nièvre). Le Chalet Castan. [Première moitié du 20e siècle].**
Pougues-les-Eaux (Nièvre). Le Chalet Castan / [auteur inconnu]. [S.l.] : Tarcelin, [première moitié du 20e siècle]. Carte postale.
Archives départementales de la Nièvre, Nevers : 10 Fi 25

IVR26_20205800049NUC2A

Auteur du document reproduit : auteur inconnu

Date de prise de vue : 2020

(c) Région Bourgogne-Franche-Comté, Inventaire du patrimoine ; (c) Archives départementales de la Nièvre ; (c) Tarcelin

reproduction soumise à autorisation du titulaire des droits d'exploitation