

Franche-Comté, Haute-Saône
Luxeuil-les-Bains
8 avenue des Thermes

Hôtel des Bains

Références du dossier

Numéro de dossier : IA70001134

Date de l'enquête initiale : 2020

Date(s) de rédaction : 2020

Cadre de l'étude : enquête thématique régionale thermalisme en Bourgogne-Franche-Comté (1e)

Degré d'étude : étudié

Désignation

Dénomination : hôtel de voyageurs

Compléments de localisation

Milieu d'implantation : en ville

Références cadastrales : 2020, AY, 72 ; 1827, C, 143

Historique

L'hôtel est construit par Albert Salomon, architecte à Belfort, pour Benoît Duvillard, maître d'hôtel à Luxeuil-les-Bains. Les plans sont dressés en 1908, les travaux de gros œuvre doivent être terminés en 1909. Si le projet est plus modeste que celui sur lequel travaille l'architecte pour le compte d'Arthur Grille au cours des mêmes années, il n'en demeure pas moins extrêmement soigné. Le style Art Nouveau, moins "sage" dans la façade initialement projetée que dans celle effectivement construite, s'affirme dans la Villa des Tilleuls voisine, construite deux ans plus tard. Les publicités des années 1920 indiquent la mention "cure d'air" que l'on ne retrouve pas ailleurs ; elle doit faire allusion, d'une part, à la situation de l'hôtel en face du parc thermal, d'autre part, à sa hauteur qui permet aux chambres du dernier étage de dominer les bâtiments environnants. La présence d'un ascenseur est attestée. Les chambres sont dotées de l'électricité ainsi que de l'eau froide et chaude. Avec la Villa des Fleurs qui constitue son annexe, l'établissement compte 38 chambres. L'édifice est aujourd'hui détruit.

Période(s) principale(s) : 1er quart 20e siècle ()

Dates : 1909 (daté par source)

Auteur(s) de l'oeuvre : Albert Salomon (architecte, attribution par source)

Description

Éléments descriptifs

Typologies et état de conservation

État de conservation : détruit

Statut, intérêt et protection

Statut de la propriété : propriété privée

Références documentaires

Documents d'archive

- **Archives départementales de la Haute-Saône. Cadastre de la commune de Luxeuil-les-Bains. [1827-1934].**
Archives départementales de la Haute-Saône. Cadastre de la commune de Luxeuil-les-Bains. [1827-1934].
 - Atlas parcellaire (1827)
 - État de section (1833) : 3 P 146
 - Matrices cadastrales des propriétés bâties et non bâties (1829-1914) : 3 P 1114 (folio 1 à 518), 3 P 1115 (folio 519 à 915), 3 P 1116 (folio 916 à 1311)
 - Matrices cadastrales des propriétés bâties : 3 P 2264 (folio 1 à 639), 3 P 2265 (folio 640 à 753)
 - Matrices cadastrales dites "matrices noires" des propriétés bâties (1911-1934) : 3 P 3917 (folio 1 à 505), 3 P 3918 (folio 505 à 791)
 - Matrices cadastrales dites "matrices noires" des propriétés non bâties (1914-1934) : 3 P 3914 (folio 1 à 492), 3 P 3915 (folio 493 à 1091), 3 P 3916 (folio 1092 à 1225)Archives départementales de la Haute-Saône, Vesoul
- **Archives départementales du Territoire de Belfort. 30 J 157. Luxeuil-les-Bains. Projet d'hôtel de voyageurs pour Monsieur Duvillard. 1908-1935.**
Archives départementales du Territoire de Belfort. 30 J 157. Luxeuil-les-Bains. Projet d'hôtel de voyageurs pour Monsieur Duvillard. 1908-1935.
Archives départementales du Territoire de Belfort, Belfort : 30 J 157

Documents figurés

- **Hôtel des Bains à Luxeuil. Monsieur Benoît Duvillard propriétaire. Plan du rez-de-chaussée. 1er août 1908.**
Hôtel des Bains à Luxeuil. Monsieur Benoît Duvillard propriétaire. Plan du rez-de-chaussée / [Albert Salomon]. 1er août 1908. Calque. 68 x 53 cm. Échelle 1/50.
Archives départementales du Territoire de Belfort, Belfort : 30 J 157
- **Hôtel des Bains à Luxeuil. Monsieur Benoît Duvillard propriétaire. Plan du premier étage. 1er août 1908.**
Hôtel des Bains à Luxeuil. Monsieur Benoît Duvillard propriétaire. Plan du premier étage / [Albert Salomon]. 1er août 1908. Calque. 71 x 53 cm. Échelle 1/50.
Archives départementales du Territoire de Belfort, Belfort : 30 J 157
- **Hôtel des Bains à Luxeuil. Monsieur Benoît Duvillard propriétaire. Face principale. 1er août 1908.**
Hôtel des Bains à Luxeuil. Monsieur Benoît Duvillard propriétaire. Face principale / Albert Salomon. 1er août 1908. Calque. 64 x 42 cm. Échelle 1/50.
Archives départementales du Territoire de Belfort, Belfort : 30 J 157
- **Hôtel des Bains à Luxeuil. Monsieur Benoît Duvillard propriétaire. Face postérieure. 1er août 1908.**
Hôtel des Bains à Luxeuil. Monsieur Benoît Duvillard propriétaire. Face postérieure / Albert Salomon. 1er août 1908. Calque. 67 x 53 cm. Échelle 1/50.
Archives départementales du Territoire de Belfort, Belfort : 30 J 157
- **Luxeuil-les-Bains. L'Hôtel des Bains. [Vers 1925].**
Luxeuil-les-Bains. L'Hôtel des Bains / [auteur inconnu]. [S.l.] : Lévy et Neurdein réunis, [vers 1925]. Carte postale.
Archives départementales de la Haute-Saône, Vesoul : 11 Fi 311/71
- **Luxeuil-les-Bains. Hôtel des Bains. [Vers 1925].**
Luxeuil-les-Bains. Hôtel des Bains / [auteur inconnu]. Luxeuil-les-Bains : A. David, [vers 1925]. Carte postale.

Archives départementales de la Haute-Saône, Vesoul : 11 Fi 311/133

Bibliographie

- **Pierra, Louis-Melchior. Luxeuil-les-Bains et ses environs, guide médical, historique et touristique. 1923.**
Pierra, Louis-Melchior. *Luxeuil-les-Bains et ses environs, guide médical, historique et touristique*. Paris : L'Expansion scientifique française, 1923. 121 p.
P. 14.

Illustrations

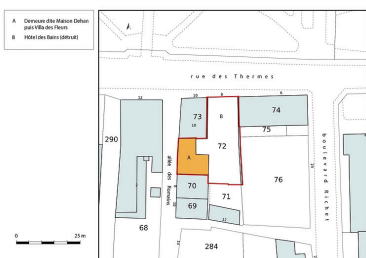

Plan-masse et de situation,
extrait du plan cadastral (2021).
Dess. Pierre-Marie Barbe-Richaud
IVR43_20217000183NUDA

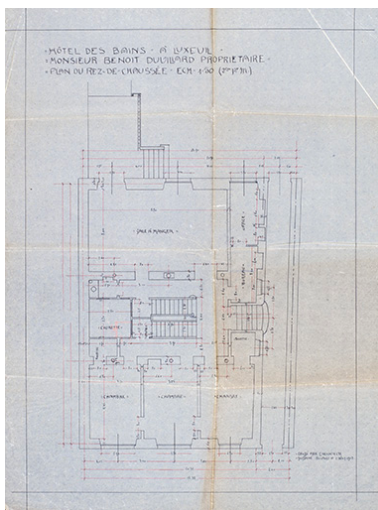

Projet d'Albert Salomon (1908),
plan du rez-de-chaussée.
Autr. Albert Salomon,
Phot. Jérôme Mongreville
IVR43_20227000242NUC4A

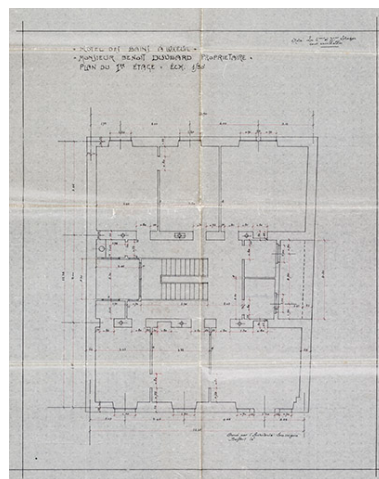

Projet d'Albert Salomon
(1908), plan du premier étage.
Autr. Albert Salomon,
Phot. Jérôme Mongreville
IVR43_20227000240NUC4A



Projet d'Albert Salomon
(1908), façade principale.
Autr. Albert Salomon,
Phot. Jérôme Mongreville
IVR43_20227000243NUC4A

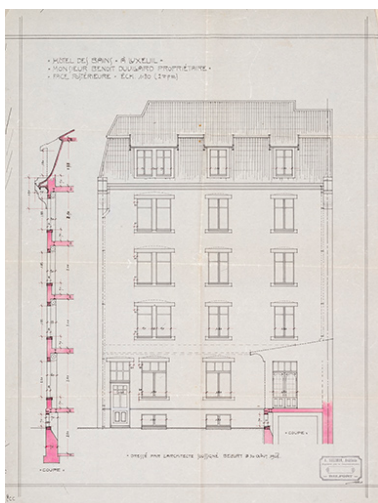

Projet d'Albert Salomon
(1908), façade postérieure.
Autr. Albert Salomon,
Phot. Jérôme Mongreville
IVR43_20227000241NUC4A



Autr. auteur inconnu
IVR43_20217000116NUC4A



Autr. auteur inconnu
IVR43_20217000101NUC4A

Dossiers liés

Est partie constituante de : quartier thermal (IA70001127) Franche-Comté, Haute-Saône, Luxeuil-les-Bains

Dossiers de synthèse :

patrimoine du thermalisme en Bourgogne-Franche-Comté (1e) (aire d'étude) (IA00141432)

thermalisme dans la commune de Luxeuil-les-Bains (1e) (IA70001123) Franche-Comté, Haute-Saône, Luxeuil-les-Bains

hôtels de voyageurs des stations thermales de Bourgogne-Franche-Comté (1es) (IA00141434)

Oeuvre(s) contenue(s) :

Auteur(s) du dossier : Fabien Dufoulon

Copyright(s) : (c) Région Bourgogne-Franche-Comté, Inventaire du patrimoine

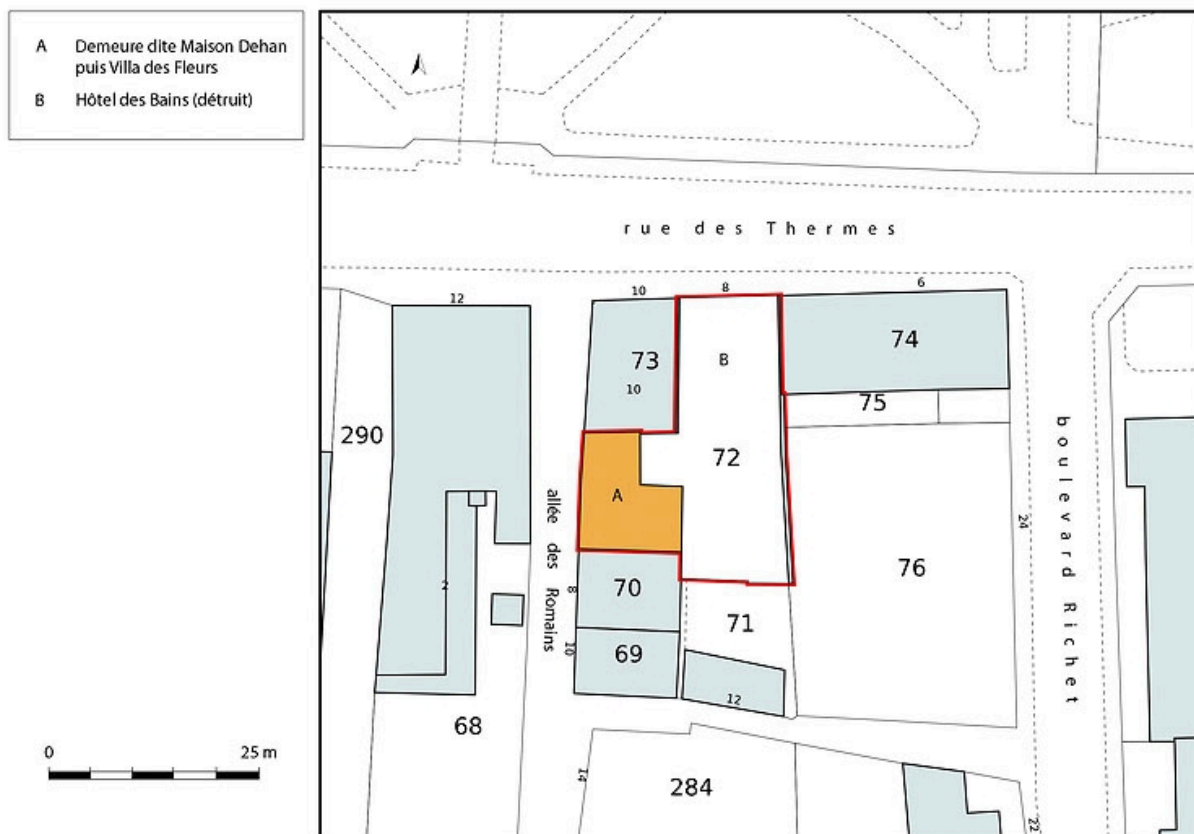

Plan-masse et de situation, extrait du plan cadastral (2021).

IVR43_20217000183NUDA

Auteur de l'illustration : Pierre-Marie Barbe-Richaud

Date de prise de vue : 2021

(c) Région Bourgogne-Franche-Comté, Inventaire du patrimoine
reproduction soumise à autorisation du titulaire des droits d'exploitation

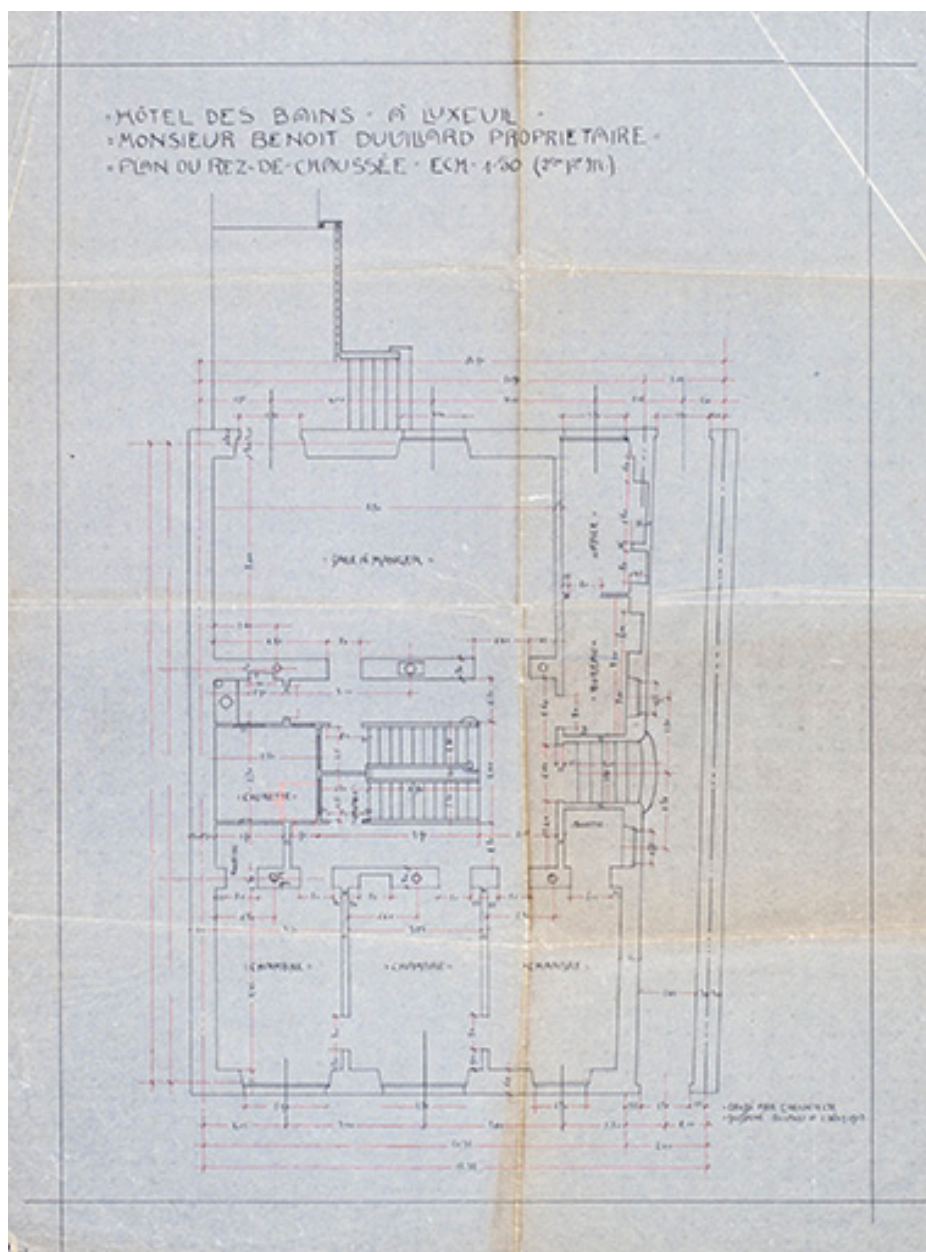

Projet d'Albert Salomon (1908), plan du rez-de-chaussée.

Référence du document reproduit :

- **Hôtel des Bains à Luxeuil. Monsieur Benoît Duvillard propriétaire. Plan du rez-de-chaussée. 1er août 1908.**

Hôtel des Bains à Luxeuil. Monsieur Benoît Duvillard propriétaire. Plan du rez-de-chaussée / [Albert Salomon]. 1er août 1908. Calque. 68 x 53 cm. Échelle 1/50.

Archives départementales du Territoire de Belfort, Belfort : 30 J 157

IVR43_20227000242NUC4A

Auteur de l'illustration : Jérôme Mongreville

Auteur du document reproduit : Albert Salomon

Date de prise de vue : 2022

(c) Région Bourgogne-Franche-Comté, Inventaire du patrimoine
reproduction soumise à autorisation du titulaire des droits d'exploitation

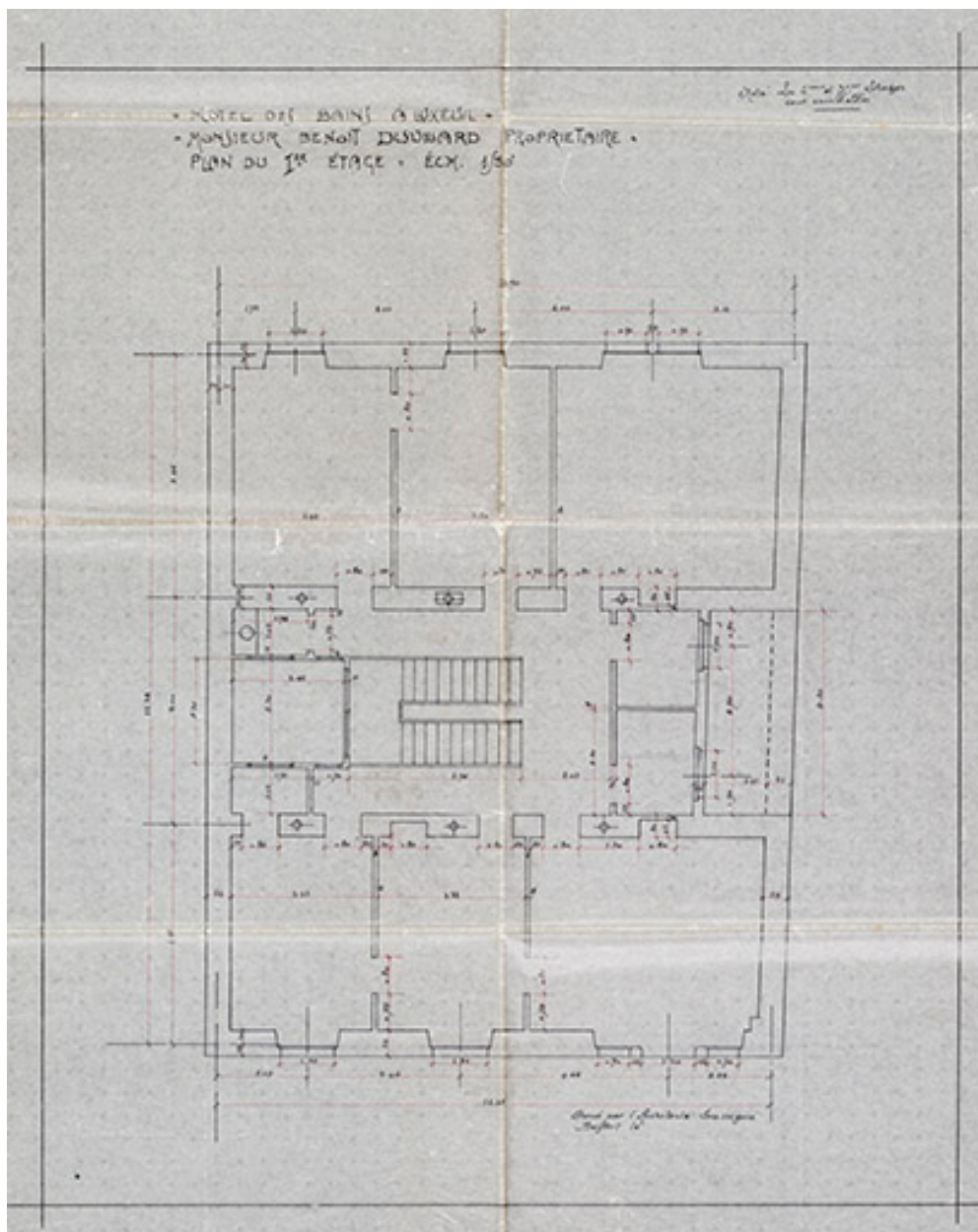

Projet d'Albert Salomon (1908), plan du premier étage.

Référence du document reproduit :

- **Hôtel des Bains à Luxeuil. Monsieur Benoît Duvillard propriétaire. Plan du premier étage. 1er août 1908.**

Hôtel des Bains à Luxeuil. Monsieur Benoît Duvillard propriétaire. Plan du premier étage / [Albert Salomon].
1er août 1908. Calque. 71 x 53 cm. Échelle 1/50.

Archives départementales du Territoire de Belfort, Belfort : 30 J 157

IVR43_20227000240NUC4A

Auteur de l'illustration : Jérôme Mongreville

Auteur du document reproduit : Albert Salomon

Date de prise de vue : 2022

(c) Région Bourgogne-Franche-Comté, Inventaire du patrimoine
reproduction soumise à autorisation du titulaire des droits d'exploitation



Projet d'Albert Salomon (1908), façade principale.

Référence du document reproduit :

- **Hôtel des Bains à Luxeuil. Monsieur Benoît Duvillard propriétaire. Face principale. 1er août 1908.**
Hôtel des Bains à Luxeuil. Monsieur Benoît Duvillard propriétaire. Face principale / Albert Salomon. 1er août 1908. Calque. 64 x 42 cm. Échelle 1/50.
Archives départementales du Territoire de Belfort, Belfort : 30 J 157

IVR43_20227000243NUC4A

Auteur de l'illustration : Jérôme Mongreville

Auteur du document reproduit : Albert Salomon

Date de prise de vue : 2022

(c) Région Bourgogne-Franche-Comté, Inventaire du patrimoine
reproduction soumise à autorisation du titulaire des droits d'exploitation

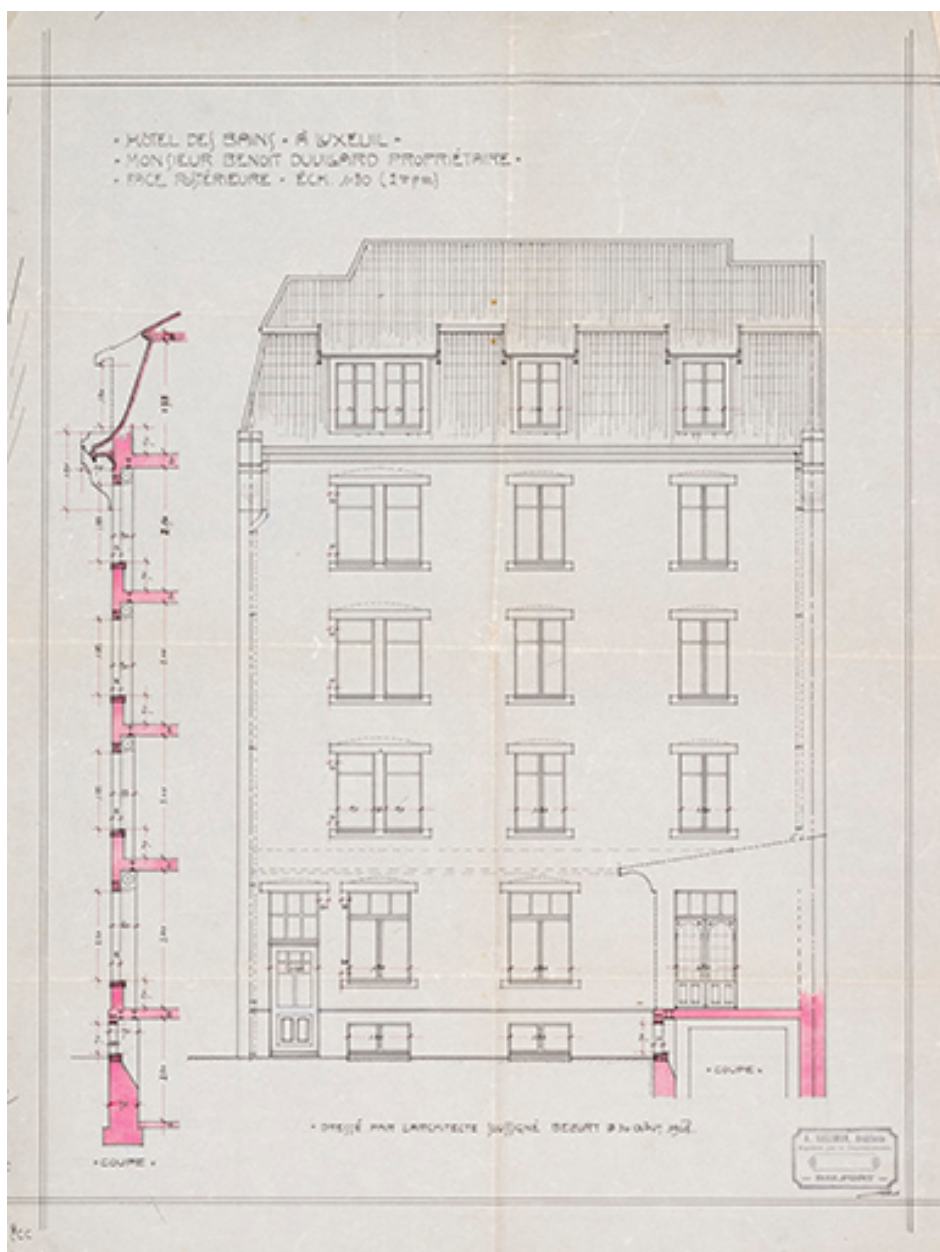

Projet d'Albert Salomon (1908), façade postérieure.

Référence du document reproduit :

- **Hôtel des Bains à Luxeuil. Monsieur Benoît Duvillard propriétaire. Face postérieure. 1er août 1908.**
Hôtel des Bains à Luxeuil. Monsieur Benoît Duvillard propriétaire. Face postérieure / Albert Salomon. 1er août 1908. Calque. 67 x 53 cm. Échelle 1/50.
Archives départementales du Territoire de Belfort, Belfort : 30 J 157

IVR43_20227000241NUC4A

Auteur de l'illustration : Jérôme Mongreville

Auteur du document reproduit : Albert Salomon

Date de prise de vue : 2022

(c) Région Bourgogne-Franche-Comté, Inventaire du patrimoine
reproduction soumise à autorisation du titulaire des droits d'exploitation



Référence du document reproduit :

- **Luxeuil-les-Bains. L'Hôtel des Bains. [Vers 1925].**
Luxeuil-les-Bains. L'Hôtel des Bains / [auteur inconnu]. [S.l.] : Lévy et Neurdein réunis, [vers 1925]. Carte postale.
Archives départementales de la Haute-Saône, Vesoul : 11 Fi 311/71

IVR43_20217000116NUC4A

Auteur du document reproduit : auteur inconnu

Date de prise de vue : 2021

(c) Région Bourgogne-Franche-Comté, Inventaire du patrimoine ; (c) Archives départementales de la Haute-Saône ; (c)

Lévy et Neurdein Réunis

reproduction soumise à autorisation du titulaire des droits d'exploitation



Référence du document reproduit :

- **Luxeuil-les-Bains. Hôtel des Bains. [Vers 1925].**
Luxeuil-les-Bains. Hôtel des Bains / [auteur inconnu]. Luxeuil-les-Bains : A. David, [vers 1925]. Carte postale.
Archives départementales de la Haute-Saône, Vesoul : 11 Fi 311/133

IVR43_20217000101NUC4A

Auteur du document reproduit : auteur inconnu

Date de prise de vue : 2021

(c) Région Bourgogne-Franche-Comté, Inventaire du patrimoine ; (c) Archives départementales de la Haute-Saône ; (c)

A. David, Luxeuil-les-Bains

reproduction soumise à autorisation du titulaire des droits d'exploitation