

Bourgogne, Saône-et-Loire
Mâcon
8 rue de la Préfecture

orangerie, puis prison (maison d'arrêt)

Références du dossier

Numéro de dossier : IA71003786
Date de l'enquête initiale : 2024
Date(s) de rédaction : 2025
Cadre de l'étude : opération d'urgence
Degré d'étude : étudié

Désignation

Dénomination : orangerie, prison
Précision sur la dénomination : maison d'arrêt

Compléments de localisation

Milieu d'implantation : en ville
Références cadastrales : 1825, B, 484 ; 2024, AY, 141, 144, 145

Historique

La prison et les tribunaux de Mâcon se situent jusqu'au début du 19^e siècle dans la rue du Vieux-Palais (actuelle rue Georges-Rozet). En 1811, le préfet de Saône-et-Loire juge leur état insatisfaisant : la prison est étroite et humide, les tribunaux civils et de commerce, de même que la justice de paix ne disposent pas d'un espace suffisant, et le concierge ne dispose pas de logement. Le terrain, exigü, ne peut guère être mieux exploité, tandis que la rue est jugée étroite et difficile d'accès. Suivant les conseils de l'architecte départemental, l'ingénieur des ponts et chaussées Guillemot (sans doute Charles Aimé Jean-Baptiste, 1790-1831), le préfet choisit de ne pas restaurer l'ancienne prison, mais d'utiliser un autre terrain, facile d'accès, et dégagé pour assurer la circulation de l'air. Il se propose donc d'acheter à Pierre Guillaume Charles Albert de Labletonnière d'Igé son hôtel particulier pour installer ces services. Cette acquisition est autorisée par un décret impérial du 25 mai 1812. Le **nouveau palais de justice** s'installe dans l'ancien hôtel d'Igé et les dépendances du tribunal dans l'ancien jardin.

La décision est rapidement prise de transformer l'ancienne orangerie de l'hôtel pour en faire la prison, contrairement à l'avis de l'ingénieur départemental Guillemot qui proposait plutôt de la raser et de construire à son emplacement un bâtiment neuf. Le sous-sol voûté est peut-être le seul vestige visible de cette orangerie. Le devis d'adjudication des travaux (8 mars 1813) n'en fait nulle mention, mais seulement de modification des façades pour la création de nouvelles ouvertures. La charpente doit être elle aussi conservée. À ce moment, l'orangerie paraît donc consister en un sous-sol et un rez-de-chaussée. Son toit à longs pans comprend des pignons, mentionnés dans des documents ultérieurs. Il est expressément écrit que les moellons viendront des carrières de Charnay (Charnay-lès-Mâcon), la pierre de taille des carrières de "Saint-Martin Farges au Préty" (à Préty, au sud de Tournus), le sable du lit de la Saône et les éléments de serrurerie des forges des départements du Doubs ou du Jura. Un puits de 16 m de profondeur sera creusé dans la cour. Le 16 juillet 1813, les travaux sont adjugés à Jean Dupont, entrepreneur à Mâcon, pour la somme de 32 680 francs. La construction est lancée vraisemblablement la même année et ne connaît que des modifications mineures en cours de travaux.

Le 1^{er} juillet 1817, le nouvel ingénieur départemental, Vaillant (sans doute Albert Vaillant), propose la construction d'un premier étage avec démontage et remontage de l'ancienne charpente avec ses tuiles, qui recevra des croupes aux extrémités et non plus des pignons. Cette solution, acceptée par le ministère de l'Intérieur le 23 août, implique de démolir l'ancien mur de façade de l'orangerie afin de lui donner davantage de solidité. Il doit être reconstruit depuis le niveau du repos des fenêtres du rez-de-chaussée. Alors que la prison doit être à peu près achevée, le 9 janvier 1818, le même Vaillant ajoute de nouvelles dispositions à la prison à la demande du préfet : une chapelle à l'extrémité nord du premier étage (dont l'autel, adossé au mur nord-ouest, sera accosté de deux placards en plein-cintre), deux pièces pour une infirmerie, une cour pavée

en avant de la geôle avec un portail sur la rue des prisons (inscription peinte "maison d'arrêt" coiffant l'arc) et des marches pour y accéder, une lucarne dans la croupe du côté de la place, un couloir pour mener les prisonniers au tribunal, un nouveau plancher en chêne plutôt qu'en sapin, déjà pourri, au premier étage (on comprend alors que le plancher de sapin de l'ancienne orangerie était toujours en place et hors d'usage) et un nouvel accès à la cave depuis la nouvelle petite cour (l'escalier à la cave donnait alors sur la place publique, il convenait donc de le supprimer). L'ensemble de ces adjonctions, réalisées encore par Dupont, se monte à 8 000 francs. La prison a coûté en tout 54 802 francs. En novembre 1819, la réception des travaux provoque des difficultés entre l'ingénieur Jean-François Tourneux et Jean Dupont, qui aurait mal exécuté nombre de travaux. Ce n'est qu'en août 1821 que Dupont reçoit son solde de tout compte. La prison est alors composée du bâtiment pénitentiaire lui-même, d'une cour des détenus et d'une cour d'entrée, d'un chemin de ronde le long de la rue Léonce-Lex et d'une étroite courette séparant la prison d'une propriété particulière ouvrant sur la rue des Carmélites. Le bâtiment pénitentiaire est ensuite constamment jugé trop exigü, malgré le vaste sous-sol qui ne paraît pas être utilisé (il est même loué à des négociants en vin entre 1874 et 1883). Des projets d'extension voient donc le jour, dont l'un, conçu dès 1833-1834, est conservé aux Archives nationales (F/21/1900, n° 3085). Un autre, conservé aux archives départementales de Saône-et-Loire (4N35, n° 3-7) et daté de 1855, prévoyait la construction d'une vaste extension de la maison d'arrêt qui aurait investi la cour située entre le palais de justice et la cour de la prison. Ce projet est signé de l'architecte départemental André Berthier, auteur de la prison panoptique d'Autun.

Des modifications sont apportées au fil du temps. La fonction des salles, qui a varié au cours du temps sans affecter profondément la structure du bâtiment, paraît se stabiliser au milieu du 19e siècle. À l'extrémité nord de la prison, au rez-de-chaussée, se trouvaient la cuisine, l'infirmerie et un logement pour le gardien (attesté en 1873). À l'étage, une chapelle est flanquée d'une sacristie, devenue tardivement une salle de classe. À l'extrémité sud de la prison, se trouvaient au rez-de-chaussée les parloirs, la salle du greffe, l'accueil et, à l'étage, le logement du gardien-chef. La cour est divisée peut-être dès l'origine par un mur pour distinguer les sexes des prévenus et condamnés. En 1873, l'architecte départemental Jean Étienne Giroud construit un atelier dans la partie nord de la cour réservée aux hommes (l'entrepreneur est Guillaume Moulin, qui perçoit 5 384 francs). Il s'agit peut-être de cet atelier mentionné en 1904 comme "atelier de sparterie". En 1927, lorsque le garde des sceaux préconise la mutation des maisons d'arrêt de Mâcon et Chalon-sur-Saône en prisons cellulaires, on décide de construire huit cellules nouvelles dans cette même cour et de modifier certaines pièces de la prison pour en faire des cellules d'isolement. Les cellules de la cour avec leurs préaux sont construites en 1931 sur les plans de l'architecte départemental Frédéric Bidaut. L'entrepreneur mâconnais de travaux publics Philippe Palacios obtient l'adjudication de 228 532 francs avec un rabais de 11 %. Des peintures murales signées "J. Romite" sont réalisées dans la chapelle en 1973. La prison est désaffectée en 1991, lorsque le centre pénitentiaire de Varennes-le-Grand ouvre ses portes. C'est alors que le corps de garde, les bâtiments de la cour et le mur de clôture enserrant le chemin de ronde ont disparu pour laisser place à un stationnement réservé au palais de justice.

Période(s) principale(s) : 1er quart 18e siècle (?), 1er quart 19e siècle ()

Période(s) secondaire(s) : 3e quart 19e siècle (, détruit), 2e quart 20e siècle (, détruit)

Dates : 1819 (daté par source)

Auteur(s) de l'oeuvre : Jean Etienne Giroud (architecte départemental, signature), Charles Aimé Jean-Baptiste Guillemot (architecte départemental, attribution par source), Albert Vaillant (architecte départemental, attribution par source), Frédéric Bidaut (architecte départemental, attribution par source), André Berthier (architecte départemental, attribution par source), J. Romite (peintre, signature)

Description

La prison est construite en calcaire rouge (pierre de Charnay-lès-Mâcon). Les seules exceptions concernent les bandeaux séparant les étages, la corniche et le portail de la cour d'entrée, en pierre de taille (calcaire clair). L'établissement pénitentiaire est un long bâtiment rectangulaire. Il se compose d'un sous-sol voûté en berceau (profil d'arc en anse-de-panier) comportant une seule cloison, tardive, à son extrémité nord. Au rez-de-chaussée et à l'étage, un couloir longeant le mur nord-est distribue l'ensemble des salles de manière symétrique : un épais mur de refend sépare celles du nord pour les hommes et celles du sud pour les femmes. Les salles ont un couvrement en solives apparentes, à l'exception de la chapelle, dotée d'un plafond plat. Cette dernière est ornée sur ses murs d'un cycle peint figurant la Passion et la Résurrection de Jésus. Le bâtiment a conservé plusieurs grilles aux fenêtres ainsi que de nombreuses portes à trois serrures (l'une a été déposée au musée municipal des Ursulines de Mâcon). Certaines parties de la façade sont enduites de ciment - en remplacement de l'enduit d'origine - dans lequel sont inclus des tessons de verre (vaisselle brisée).

Éléments descriptifs

Matériau(x) du gros-oeuvre, mise en oeuvre et revêtement : calcaire ; moellon ; enduit

Matériau(x) de couverture : tuile mécanique

Plan : plan rectangulaire régulier

Étage(s) ou vaisseau(x) : 1 étage carré

Couvrements : voûte en berceau segmentaire, à lunettes

Élévations extérieures : élévation à travées

Type(s) de couverture : toit à longs pans, croupe ; appentis, pignon couvert

Escaliers : escalier de distribution extérieur : escalier droit, en maçonnerie ; escalier dans-oeuvre : escalier tournant à retours sans jour, en maçonnerie

Autres organes de circulations : rampe d'accès

Typologies et état de conservation

État de conservation : désaffecté, menacé, mauvais état

Décor

Techniques : peinture

Représentations : Cène ; vie glorieuse du Christ ; Résurrection du Christ ; Crucifixion ; scène chrétienne

Précision sur les représentations :

Les murs de la chapelle sont ornés d'un ensemble de huit peintures murales, apparemment réalisées directement sur le papier peint. Au moins cinq figurent des scènes de la Passion et de la Résurrection de Jésus. La Crucifixion est datée et signée en bas à droite "J Romite Rep 16.3.1973". Dimensions non prises.

Statut, intérêt et protection

Statut de la propriété : propriété de l'Etat (Ministère de la Justice)

Références documentaires

Documents d'archive

- **Archives nationales de France : F 21 1900. Collection des plans et édifices départementaux soumis à l'examen du Conseil général des bâtiments civils : Saône-et-Loire. An XIII-1851.**
Archives nationales de France : F 21 1900. *Collection des plans et édifices départementaux soumis à l'examen du Conseil général des bâtiments civils : Saône-et-Loire. An XIII-1851.*
N° 3053, 3067 et 3085
Archives nationales, Pierrefitte-sur-Seine : F 21 1900
- **Archives départementales de Saône-et-Loire. Cadastre de la commune de Mâcon. [1825-1877].**
Archives départementales de Saône-et-Loire, Mâcon. *Cadastre de la commune de Mâcon.* 1825.
- État de sections : 1826 et 1832 (3 PMA 270)
- Tableau d'assemblage : 1825 (3 P 14571), 1856 et 1877 (3 P 14176, 3 P 14566)
- Parcellaire : 1825-1877 (3 P 6999 - 3 P 7003, 3 P 14577 - 3 P 14578)
- Matrices cadastrales : 3 P 270/1MA
Section B, parcelle 484
Archives départementales de Saône-et-Loire, Mâcon : 3 P 7000
- **Archives départementales de Saône-et-Loire : 4 N 35. Prison de Mâcon : construction d'un nouvel établissement. 1813-1874.**
Archives départementales de Saône-et-Loire : 4 N 35. *Mâcon.- Construction d'un nouvel établissement (1813-1820) ; réparations, aménagements et entretien (1821-1929) ; projet d'agrandissement (1873-1874).* 1813-1874.
Vingt plans, coupes et élévations de la prison de Mâcon.
Archives départementales de Saône-et-Loire, Mâcon : 4 N 35
- **Archives départementales de Saône-et-Loire : 1 Y 266. Prison de Mâcon : inspections et rapport. 1804-1930.**
Archives départementales de Saône-et-Loire : 1 Y 266. *Inspections.- Rapports d'inspections des inspecteurs, du directeur des prisons, de l'architecte, du maire (1819, 1930) ; état sanitaire (an XII, 1859-1860), situation générale (1860-1861) : rapports.* 1804-1930.
Archives départementales de Saône-et-Loire, Mâcon : 1 Y 266

- **Archives départementales de Saône-et-Loire : 1 Y 267. Prison de Mâcon : bâtiment. 1820-1936.**
Archives départementales de Saône-et-Loire : 1 Y 267. Bâtiment.- Travaux sur les barreaux des croisées sciés (1820-1822, 1837) ; projet d'aménagement pour éviter les évasions (1904) ; travaux à l'atelier des femmes et plancher des dortoirs (1930) ; aménagement de cellules (1931) ; élévation du mur de l'atelier des détenus (1931) ; réfection de l'installation de la lumière, des sonneries et de la toiture (1933) ; protection contre l'incendie (1936). 1820-1936.
Archives départementales de Saône-et-Loire, Mâcon : 1 Y 267

Documents figurés

- **Maison de Monsieur Igé dans laquelle on propose d'établir les prisons et tribunaux de Mâcon. 1811.**
Maison de Monsieur Igé dans laquelle on propose d'établir les prisons et tribunaux de Mâcon. Plan. Dessin. 18 mars 1811.
Archives nationales, Pierrefitte-sur-Seine : F 21 1900, n°3053
- **Plans, élévation et coupe de la chapelle de la prison de Mâcon. 1818.**
Plans, élévation et coupe et de la chapelle de la prison de Mâcon (projet). Dessin. Avril 1818.
Archives nationales, Pierrefitte-sur-Seine : F 21 1900, n°3067
- **Plan et élévation de la cour et du portail en avant de la geôle de la prison de Mâcon. 1818.**
Plan et élévation de la cour et du portail en avant de la geôle de la prison de Mâcon (projet). Dessin. Avril 1818.
Archives nationales, Pierrefitte-sur-Seine : F 21 1900, n°3067
- **Projet d'extension de la prison de Mâcon (élévation et coupes). 1833.**
Projet d'extension de la prison de Mâcon (élévation et coupes). Dessin. Janvier 1833.
Archives nationales, Pierrefitte-sur-Seine : F 21 1900, n°3085
- **Projet d'extension de la prison de Mâcon. 1834.**
Projet d'extension de la prison de Mâcon. Plan du rez-de-chaussée. Dessin. janvier 1834.
Archives nationales, Pierrefitte-sur-Seine : F 21 1900, n°3085
- **Projet d'extension de la prison de Mâcon. 1834.**
Projet d'extension de la prison de Mâcon. Plan du premier étage. Dessin. janvier 1834.
Archives nationales, Pierrefitte-sur-Seine : F 21 1900, n°3085
- **Plan de la prison de Mâcon. 1835.**
Plan de la prison de Mâcon. Plan du rez-de-chaussée et du premier étage. Dessin à la plume [par l'ingénieur départemental de Saône-et-Loire", nom non précisé]. 14 août 1835.
Archives départementales de Saône-et-Loire, Mâcon : 4 N 35, n° 1
- **Projet pour l'agrandissement de la prison. 1853.**
Projet pour l'agrandissement de la prison de Mâcon. Plans du rez-de-chaussée et du premier étage. Dessin à la plume par André Berthier. 13 juin 1853. 1/200.
Archives départementales de Saône-et-Loire, Mâcon : 4 N 35, n° 3
- **Prison de Mâcon, construction d'un atelier. 1873.**
Prison de Mâcon : restauration et construction d'un atelier. Dessin à la plume par Jean-Etienne Giroud. Plans du rez-de-chaussée et du premier étage, coupe et élévation. 6 février 1873. [échelles multiples, non précisées].
Archives départementales de Saône-et-Loire, Mâcon : 4 N 35, n° 8
- **Plan de la prison de Mâcon. 1880.**

Plan de la prison de Mâcon : installation du bureau du directeur de la circonscription et transformation du logement du gardien chef. Deux projets. Dessin à la plume par Jean-Etienne Giroud. Plan du rez-de-chaussée et du premier étage. 23 juillet 1880. 1/200.

Archives départementales de Saône-et-Loire, Mâcon : 4 N 35, n° 19

- **Mâcon vu depuis le haut de la tour des archives départementales (04/09/1970).**
Mâcon vu depuis le haut de la tour des archives départementales (04/09/1970). Photographie par Georges Thomas. 1970. 24 x 18 cm.
Archives municipales, Mâcon : 4 Fi 859
- **Vue aérienne du centre-ville de Mâcon. 1972.**
Vue aérienne du centre-ville de Mâcon (02/02/1972). Photographie par Georges Thomas. 1972. 24 x 18 cm.
Archives municipales, Mâcon : 4 Fi 3352
- **Vue aérienne du centre-ville de Mâcon. 1972.**
Vue aérienne du centre-ville de Mâcon (29/11/1972). Photographie par Georges Thomas. 1972. 24 x 18 cm.
Archives municipales, Mâcon : 4 Fi 4730
- **Vue aérienne du centre-ville de Mâcon. 1973.**
Vue aérienne du centre-ville de Mâcon (17/09/1973). Photographie par Georges Thomas. 1973. 24 x 18 cm.
Archives municipales, Mâcon : 4 Fi 6432
- **Vue aérienne du plateau de la Baille à Mâcon.**
Vue aérienne du plateau de la Baille à Mâcon. Photographie par Georges Thomas. s. d. [autour de 1970]. 24 x 18 cm.
Archives municipales, Mâcon : 18 Fi 442

Bibliographie

- **Garmier, Jean-François ; Grisel, Denis. Plans et vues de Mâcon : la ville libérée : XIXe siècle. 1993.**
Garmier, Jean-François ; Grisel, Denis. *Plans et vues de Mâcon : la ville libérée : XIX^e siècle.* Mâcon : Musée municipal des Ursulines, 1993. 168 p. : ill. ; 21 cm. (Les monuments de Mâcon ; 5). ISBN 2-901400-13-2.
P. 146-148 : Ill.
- **Reuchsel, Georges. L'ancien hôtel d'Igé à Mâcon. 1955.**
Reuchsel, Georges. *L'ancien hôtel d'Igé à Mâcon.* Hurigny : Imprimerie du Prado de Salornay, 1955.

Illustrations

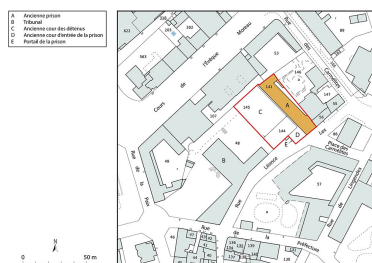

Plan-masse et de situation. Extrait du plan cadastral numérisé de la direction générale des finances publiques, 2022, 1/1 000.
Dess. Aline Thomas
IVR26_20247100099NUDA

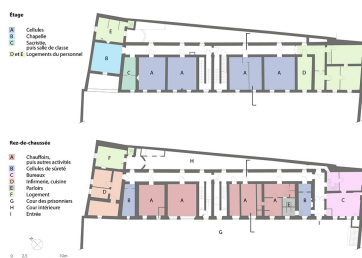

Plans du rez-de-chaussée et de l'étage, échelle 1/250. 2025.
Dess. Aline Thomas
IVR26_20257100001NUDA

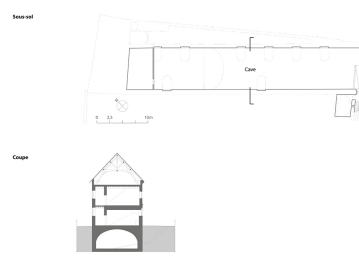

Plan du sous-sol et coupe transversale de la prison de Mâcon, échelle 1/250. 2025.
Dess. Aline Thomas
IVR26_20257100002NUDA

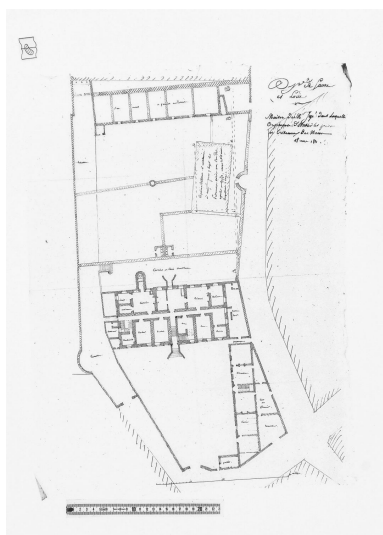

Plan de l'hôtel d'Igé avec l'orangerie dans laquelle a été construite la prison. 1811.
Autr. auteur inconnu
IVR26_20247100118NUC4A

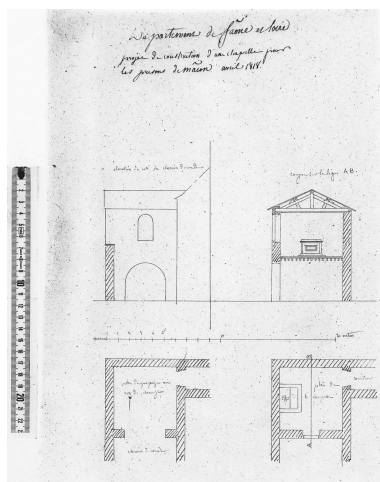

Plans, élévation et coupe de la chapelle. 1818.
Autr. auteur inconnu
IVR26_20247100123NUC4A

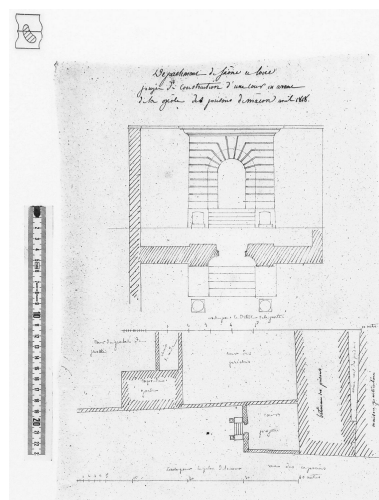

Plan et élévation de la cour et du portail en avant de la geôle. 1818.
Autr. auteur inconnu
IVR26_20247100124NUC4A

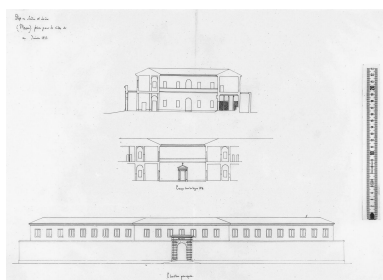

Projet d'extension (élévation et coupes). 1833.
Autr. auteur inconnu
IVR26_20247100127NUC4A

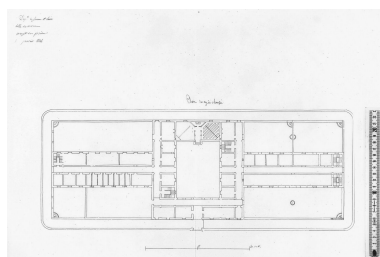

Projet d'extension (plan du rez-de-chaussée). 1834.
Autr. auteur inconnu
IVR26_20247100125NUC4A

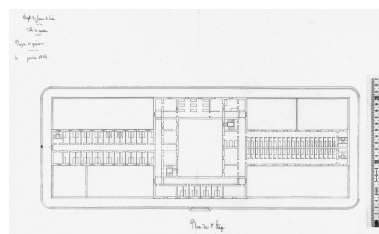

Projet d'extension (plan du premier étage). 1834.
Autr. auteur inconnu
IVR26_20247100126NUC4A

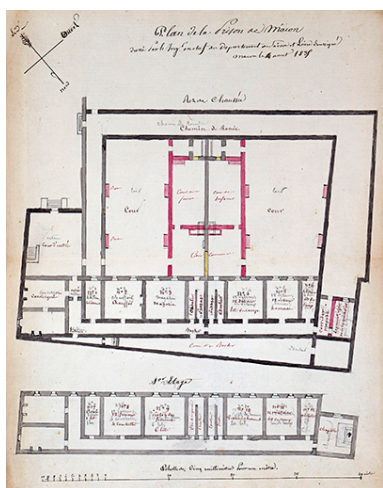

Projet d'extension (plans du rez-de-chaussée et du premier étage). 1835.
Autr. auteur inconnu
IVR26_20257100387NUC2A

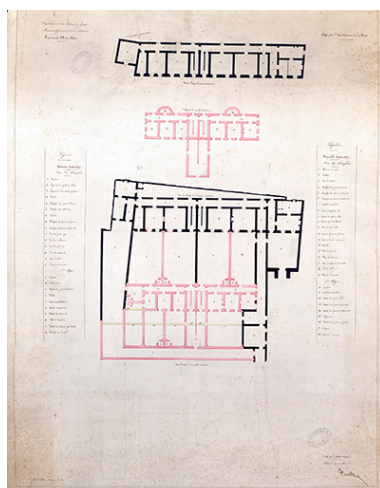

Projet d'extension de la prison (plans du rez-de-chaussée et du premier étage). 1853.
Autr. André Berthier
IVR26_20257100388NUC4A

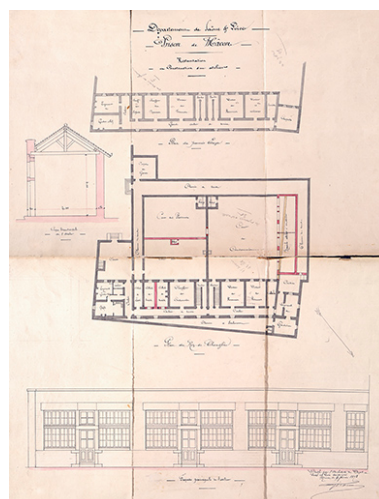

Projet de construction d'un atelier. 1873.
Autr. Jean Etienne Giroud
IVR26_20257100389NUC4A

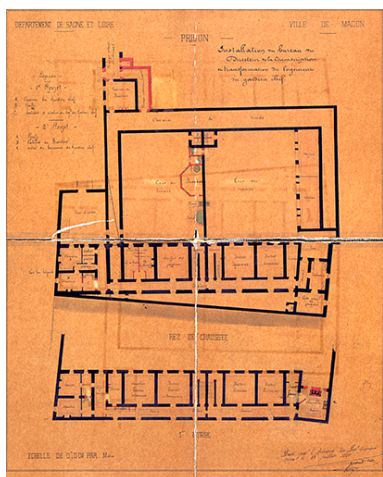

Projet de modification
de la prison. 1880.
Autr. Jean Etienne Giroud
IVR26_20257100390NUC2A



Vue aérienne de la façade postérieure
de la prison (en bas à gauche).
Autr. Georges Thomas
IVR26_20247100074NUC2A



Vue aérienne de la prison
avec les constructions de la
cour démolies après 1990.
Autr. Georges Thomas
IVR26_20247100075NUC2A



Vue aérienne de la prison et du
tribunal de Mâcon (en haut à droite).
Autr. Georges Thomas
IVR26_20247100076NUC2A



Vue aérienne du tribunal
et de la prison, en haut.
Autr. Georges Thomas
IVR26_20247100077NUC2A



Vue aérienne du tribunal et de
la prison de Mâcon (en haut).
Autr. Georges Thomas
IVR26_20247100078NUC2A



Entrée de la cour de la prison (au
fond) et portail menant à la cour
nord du palais de justice (à gauche).
Phot. SEMA 71
IVR26_20257100385NUC1A



Entrée de la cour de la
prison depuis la rue.
Phot. SEMA 71
IVR26_20257100384NUC1A



Entrée de la cour de la
prison depuis la rue.
Phot. SEMA 71
IVR26_20257100386NUC1A



Grande cour de la prison,
vue vers le nord-ouest.
Phot. Aline Thomas
IVR26_20257100396NUC4A



Façade de la prison
depuis la grande cour.
Phot. Aline Thomas
IVR26_20257100399NUC4A



Façade de la prison
depuis la grande cour.
Phot. Aline Thomas
IVR26_20257100400NUC4A



Grande cour de la prison, la chapelle.
Phot. Aline Thomas
IVR26_20257100398NUC4A



Pignon sud vu depuis
la place des Carmélites.
Phot. Aline Thomas
IVR26_20257100401NUC4A

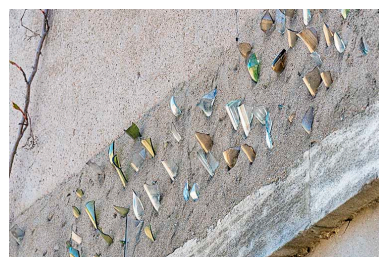

Détail de la façade :
tessons de verre colorés.
Phot. Aline Thomas
IVR26_20257100397NUC4A



Première volée de l'escalier
nord des prisonniers.
Phot. Nicolas Boffy
IVR26_20257100391NUC2A

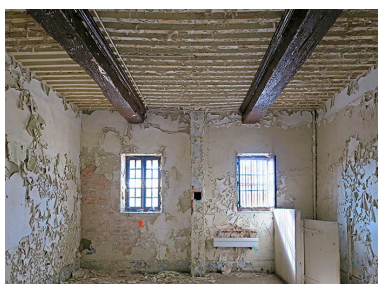

Une des cellules de l'étage.
Phot. Nicolas Boffy
IVR26_20257100395NUC2A



Rez-de-chaussée,
cellule de sûreté nord.
Phot. SEMA 71
IVR26_20257100383NUC1A



Intérieur de la chapelle
(mur nord-ouest).
Phot. Nicolas Boffy
IVR26_20257100392NUC2A

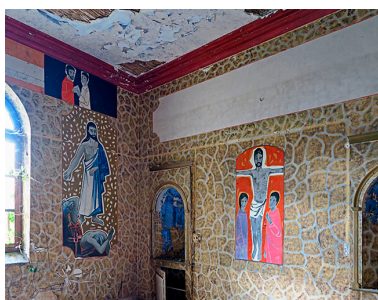

Intérieur de la chapelle (murs
nord-ouest et sud-ouest).
Phot. Nicolas Boffy
IVR26_20257100393NUC2A



Chapelle : détail de la Crucifixion
et signature "J. Romite".
Phot. Nicolas Boffy
IVR26_20257100394NUC2A

Dossiers liés

Est partie constituante de : hôtel de Chevrier-Saint-Mauris, puis d'Igé, puis tribunal (IA71003787) Bourgogne, Saône-et-Loire, Mâcon, 8 rue de la Préfecture

Oeuvre(s) contenue(s) :

vantail de porte de prison (IM71004889) Bourgogne, Saône-et-Loire, Mâcon, 5 rue de la préfecture

Auteur(s) du dossier : Nicolas Boffy

Copyright(s) : (c) Région Bourgogne-Franche-Comté, Inventaire du patrimoine

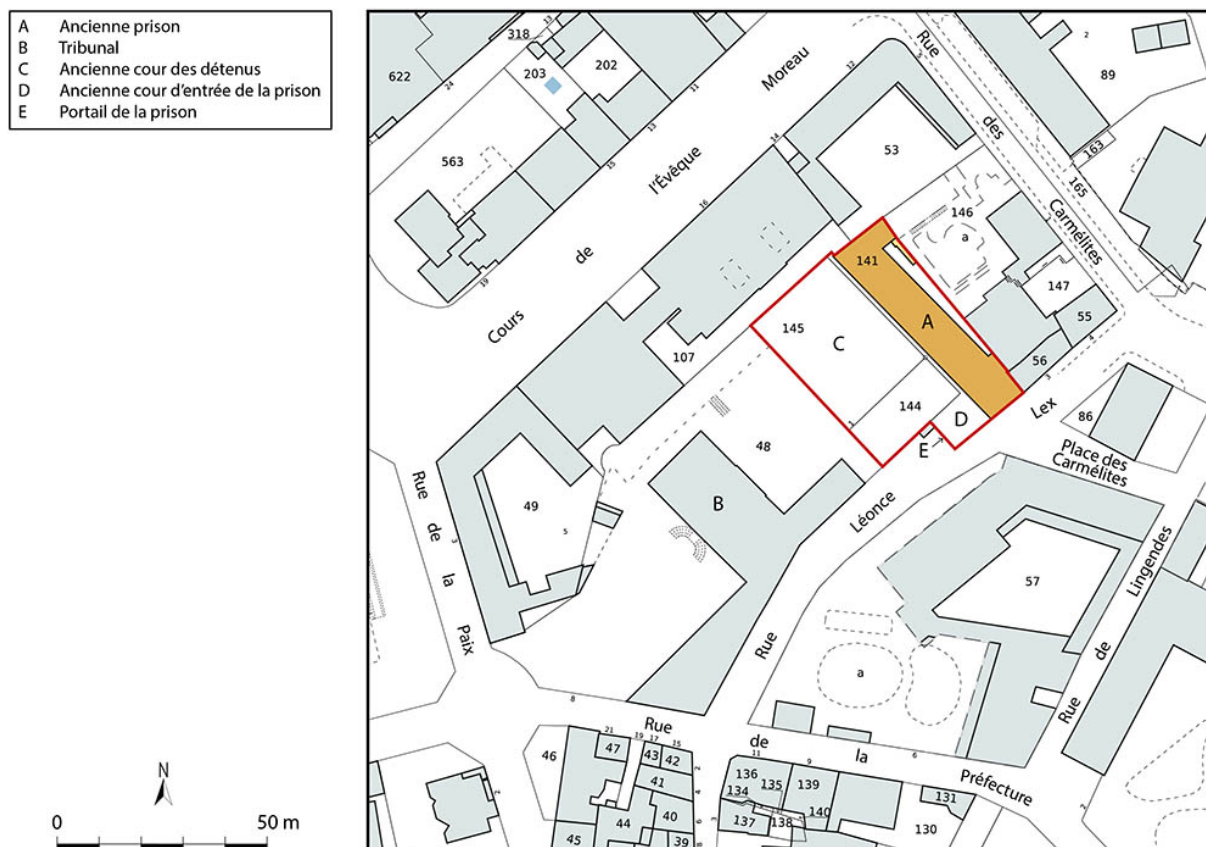

Plan-masse et de situation. Extrait du plan cadastral numérisé de la direction générale des finances publiques, 2022, 1/1 000.

IVR26_20247100099NUDA

Auteur de l'illustration : Aline Thomas

Date de prise de vue : 2024

(c) Région Bourgogne-Franche-Comté, Inventaire du patrimoine
reproduction soumise à autorisation du titulaire des droits d'exploitation

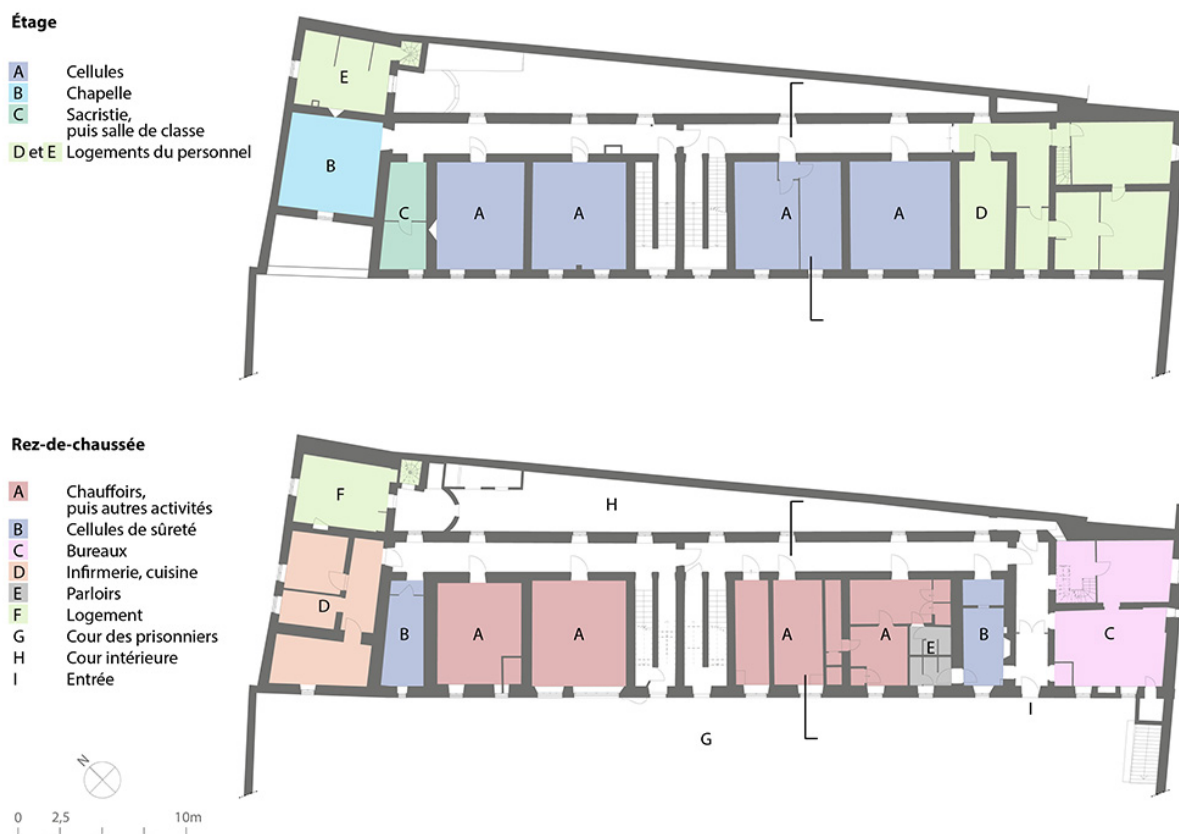

Plans du rez-de-chaussée et de l'étage, échelle 1/250. 2025.

IVR26_20257100001NUDA

Auteur de l'illustration : Aline Thomas

Date de prise de vue : 2025

(c) Région Bourgogne-Franche-Comté, Inventaire du patrimoine
reproduction soumise à autorisation du titulaire des droits d'exploitation

Sous-sol

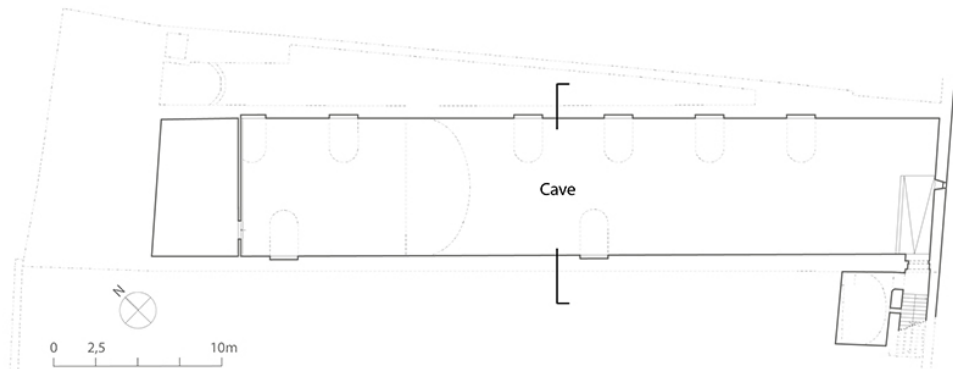

Coupe

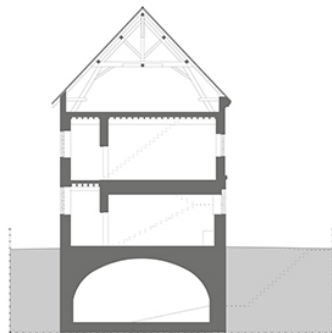

Plan du sous-sol et coupe transversale de la prison de Mâcon, échelle 1/250. 2025.

IVR26_20257100002NUDA

Auteur de l'illustration : Aline Thomas

Date de prise de vue : 2025

(c) Région Bourgogne-Franche-Comté, Inventaire du patrimoine
reproduction soumise à autorisation du titulaire des droits d'exploitation

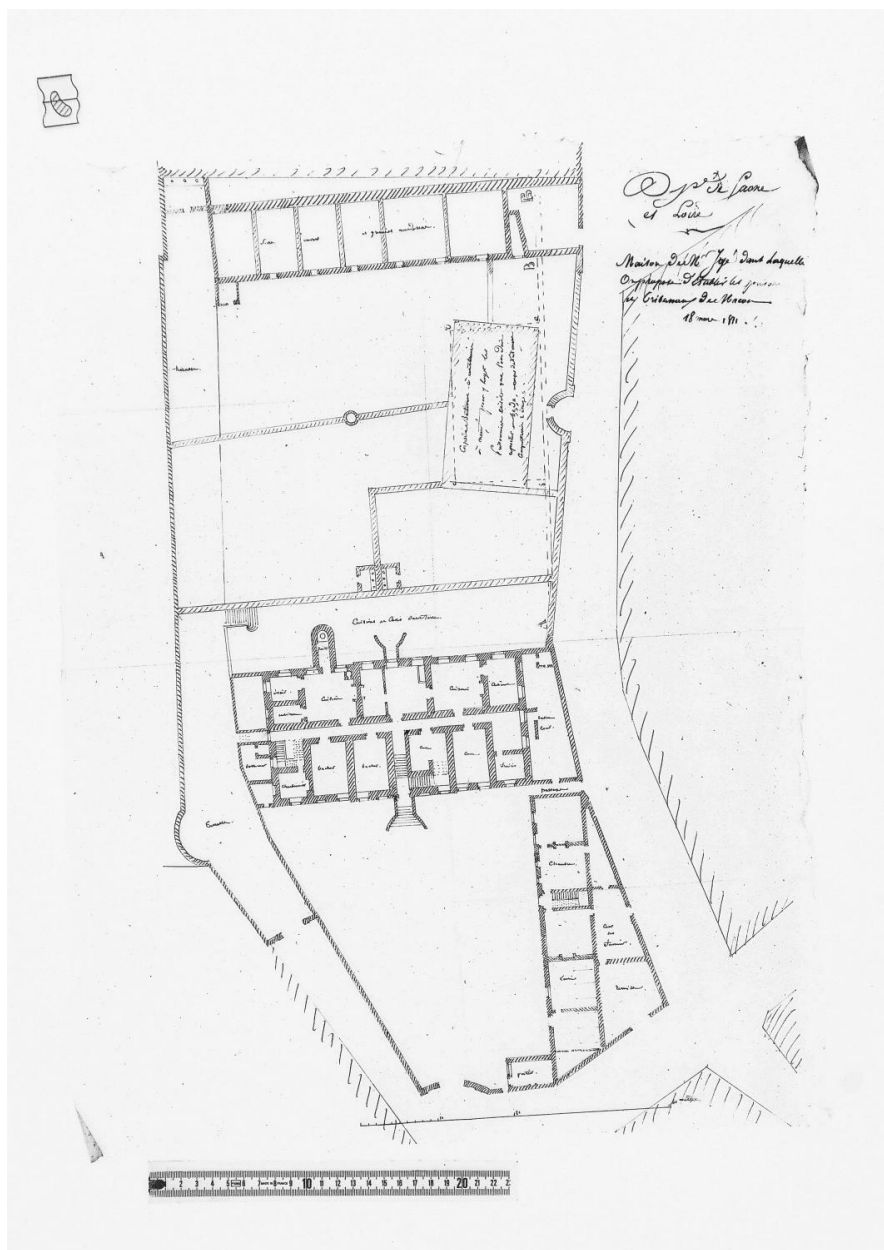

Plan de l'hôtel d'Igé avec l'orangerie dans laquelle a été construite la prison. 1811.

Référence du document reproduit :

- **Maison de Monsieur Igé dans laquelle on propose d'établir les prisons et tribunaux de Mâcon. 1811.**
Maison de Monsieur Igé dans laquelle on propose d'établir les prisons et tribunaux de Mâcon. Plan. Dessin. 18 mars 1811.
Archives nationales, Pierrefitte-sur-Seine : F 21 1900, n°3053

IVR26_20247100118NUC4A

Auteur du document reproduit : auteur inconnu

Date de prise de vue : 2024

(c) Archives nationales

reproduction soumise à autorisation du titulaire des droits d'exploitation

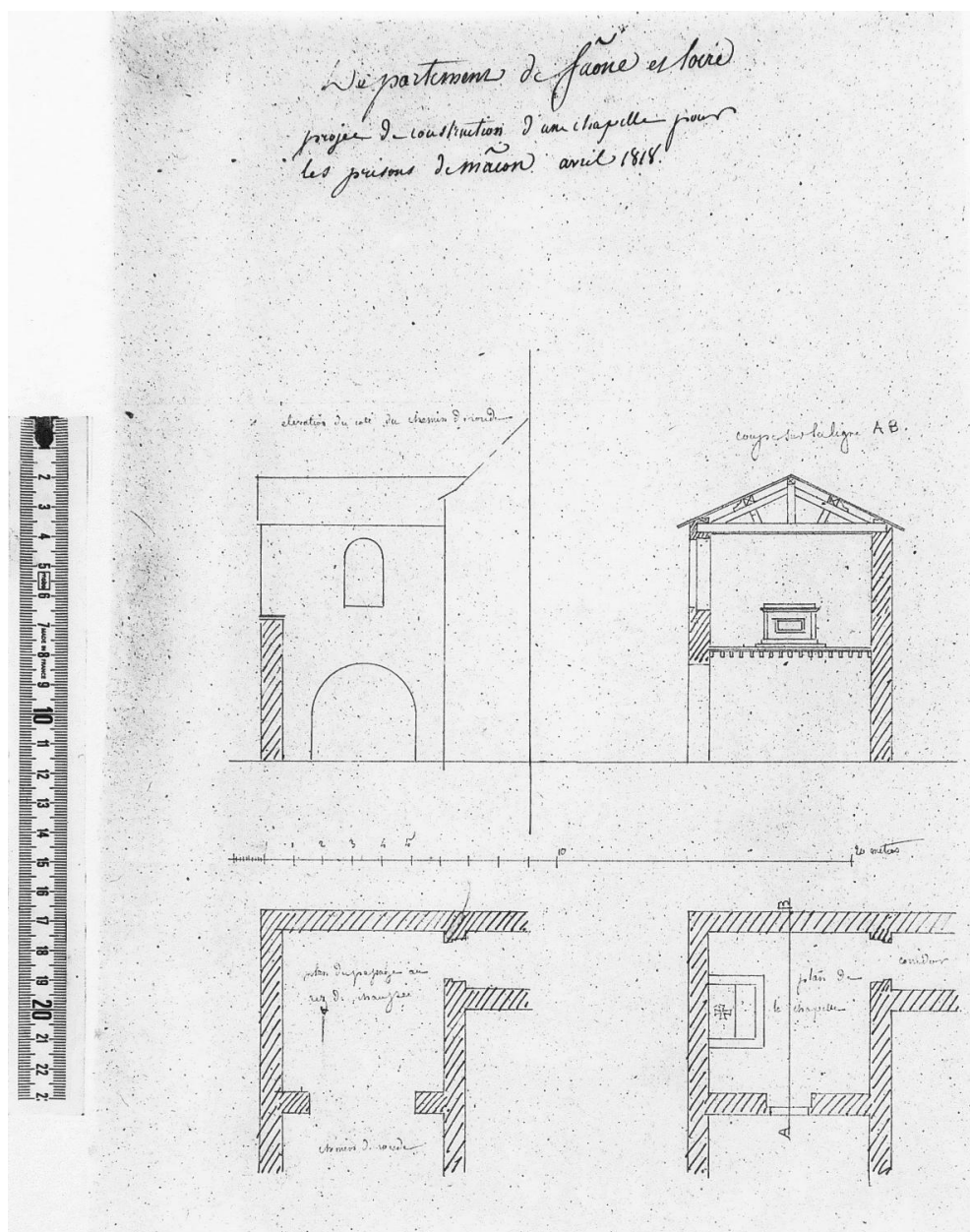

Plans, élévaion et coupe de la chapelle. 1818.

Référence du document reproduit :

- **Plans, élévation et coupe de la chapelle de la prison de Mâcon. 1818.**
Plans, élévation et coupe et de la chapelle de la prison de Mâcon (projet). Dessin. Avril 1818.
Archives nationales, Pierrefitte-sur-Seine : F 21 1900, n°3067

IVR26_20247100123NUC4A

Auteur du document reproduit : auteur inconnu

Date de prise de vue : 2024

(c) Archives nationales

reproduction soumise à autorisation du titulaire des droits d'exploitation

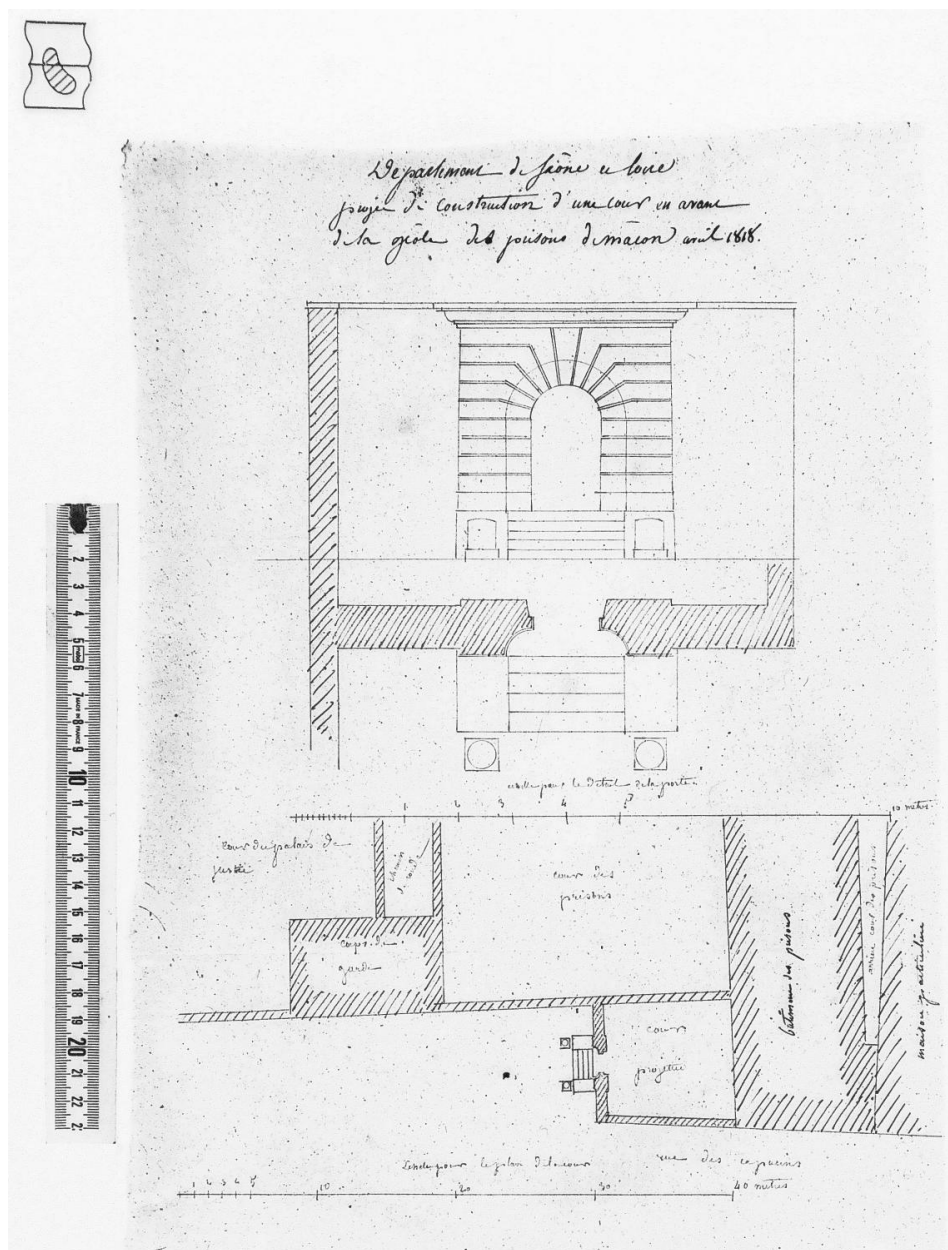

Plan et élévation de la cour et du portail en avant de la geôle. 1818.

Référence du document reproduit :

- **Plan et élévation de la cour et du portail en avant de la geôle de la prison de Mâcon. 1818.**
Plan et élévation de la cour et du portail en avant de la geôle de la prison de Mâcon (projet). Dessin. Avril 1818.
Archives nationales, Pierrefitte-sur-Seine : F 21 1900, n°3067

IVR26_20247100124NUC4A

Auteur du document reproduit : auteur inconnu

Date de prise de vue : 2024

(c) Archives nationales

reproduction soumise à autorisation du titulaire des droits d'exploitation

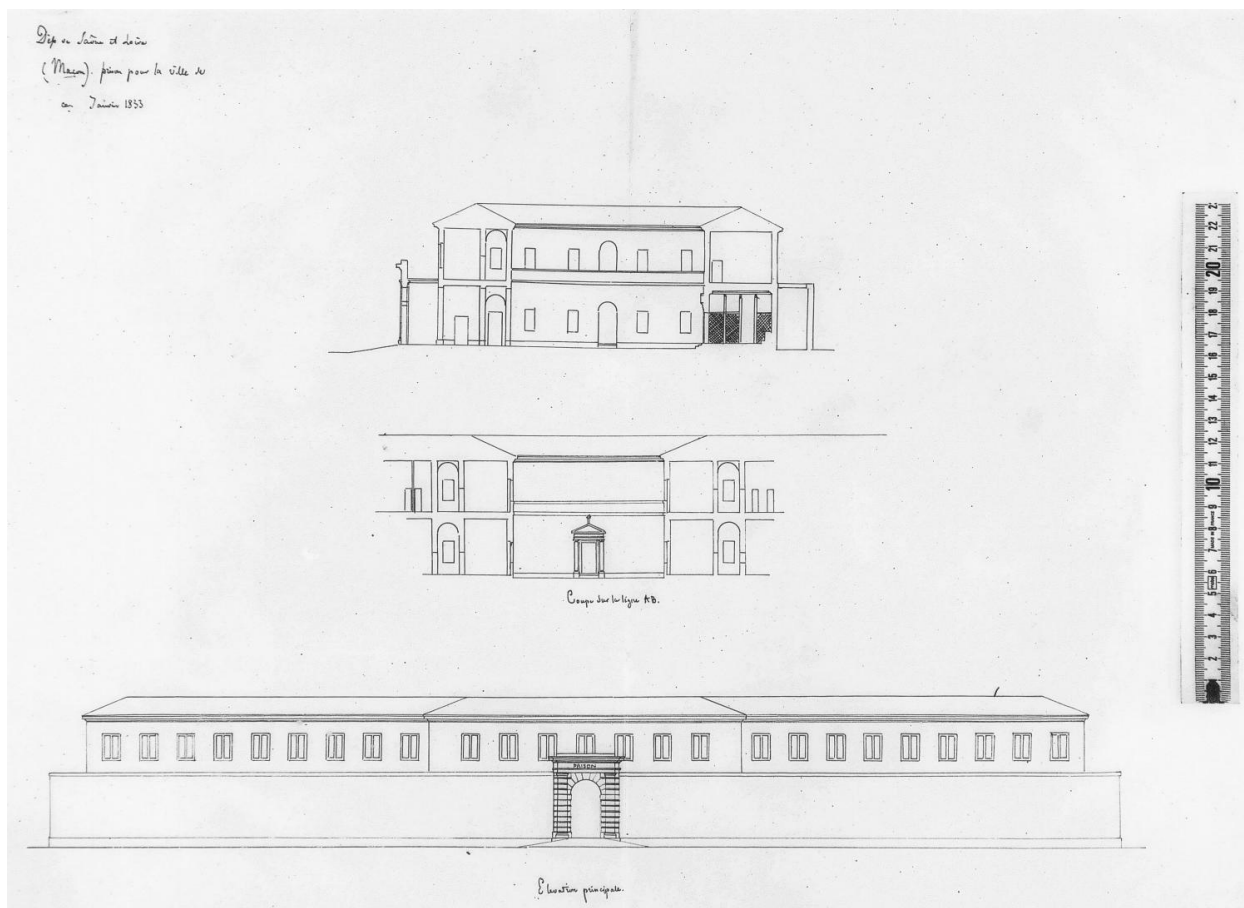

Projet d'extension (élévation et coupes). 1833.

Référence du document reproduit :

- **Projet d'extension de la prison de Mâcon (élévation et coupes). 1833.**
Projet d'extension de la prison de Mâcon (élévation et coupes). Dessin. Janvier 1833.
Archives nationales, Pierrefitte-sur-Seine : F 21 1900, n°3085

IVR26_20247100127NUC4A

Auteur du document reproduit : auteur inconnu

Date de prise de vue : 2024

(c) Archives nationales

reproduction soumise à autorisation du titulaire des droits d'exploitation

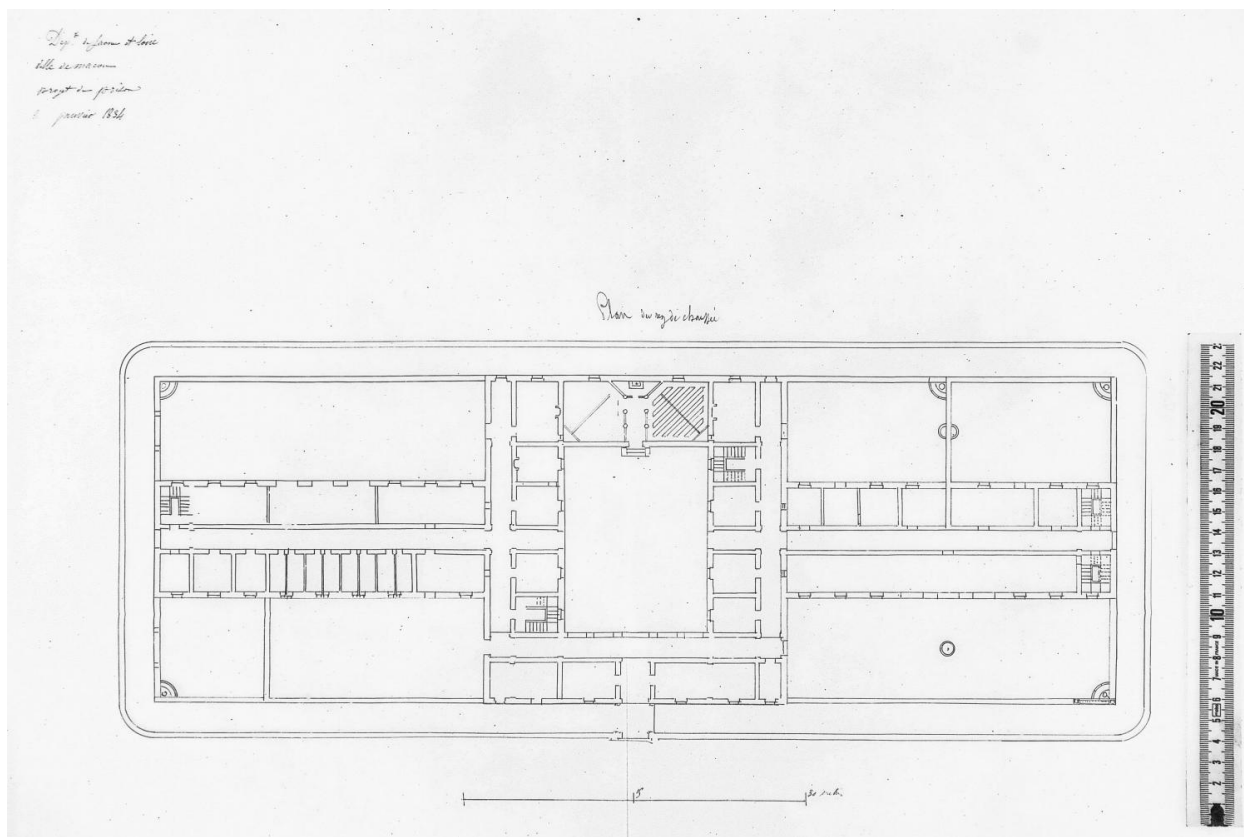

Projet d'extension (plan du rez-de-chaussée). 1834.

Référence du document reproduit :

- **Projet d'extension de la prison de Mâcon. 1834.**
Projet d'extension de la prison de Mâcon. Plan du rez-de-chaussée. Dessin, janvier 1834.
Archives nationales, Pierrefitte-sur-Seine : F 21 1900, n°3085

IVR26_20247100125NUC4A

Auteur du document reproduit : auteur inconnu

Date de prise de vue : 2024

(c) Archives nationales

reproduction soumise à autorisation du titulaire des droits d'exploitation

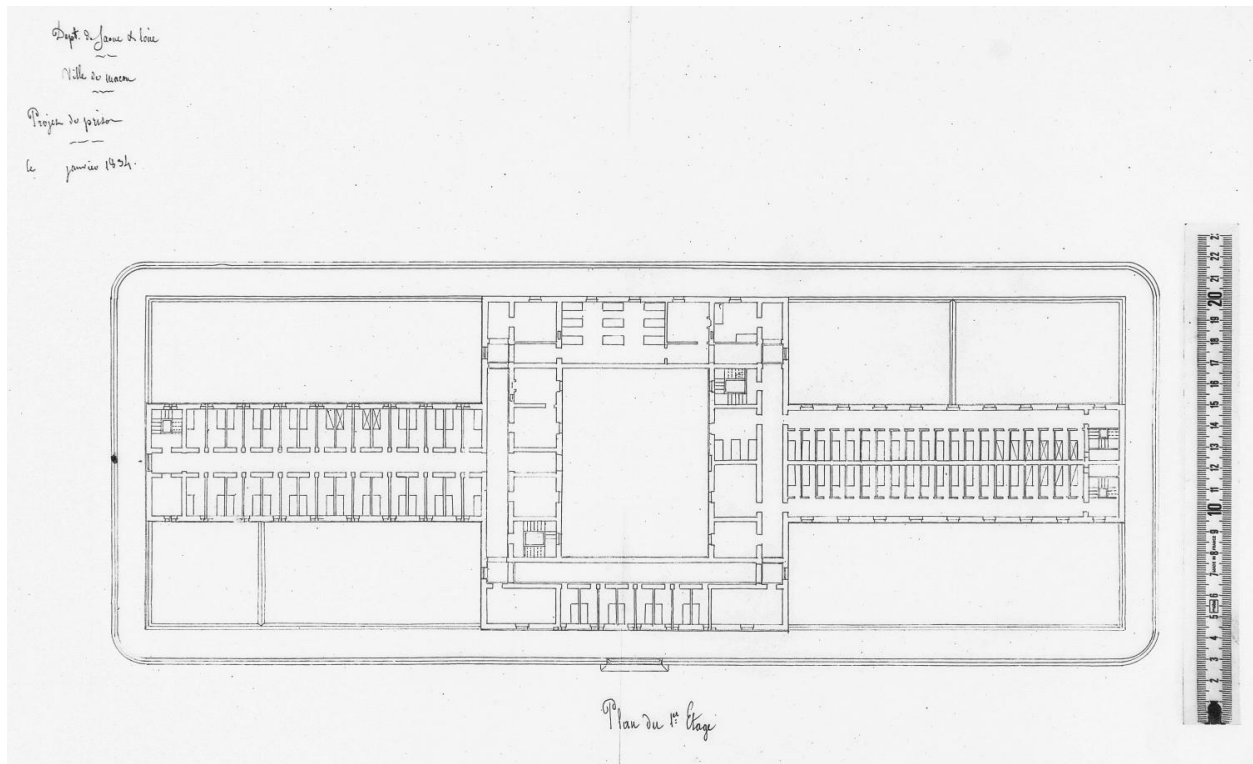

Projet d'extension (plan du premier étage). 1834.

Référence du document reproduit :

- **Projet d'extension de la prison de Mâcon. 1834.**

Projet d'extension de la prison de Mâcon. Plan du premier étage. Dessin. janvier 1834.

Archives nationales, Pierrefitte-sur-Seine : F 21 1900, n°3085

IVR26_20247100126NUC4A

Auteur du document reproduit : auteur inconnu

Date de prise de vue : 2024

(c) Archives nationales

reproduction soumise à autorisation du titulaire des droits d'exploitation

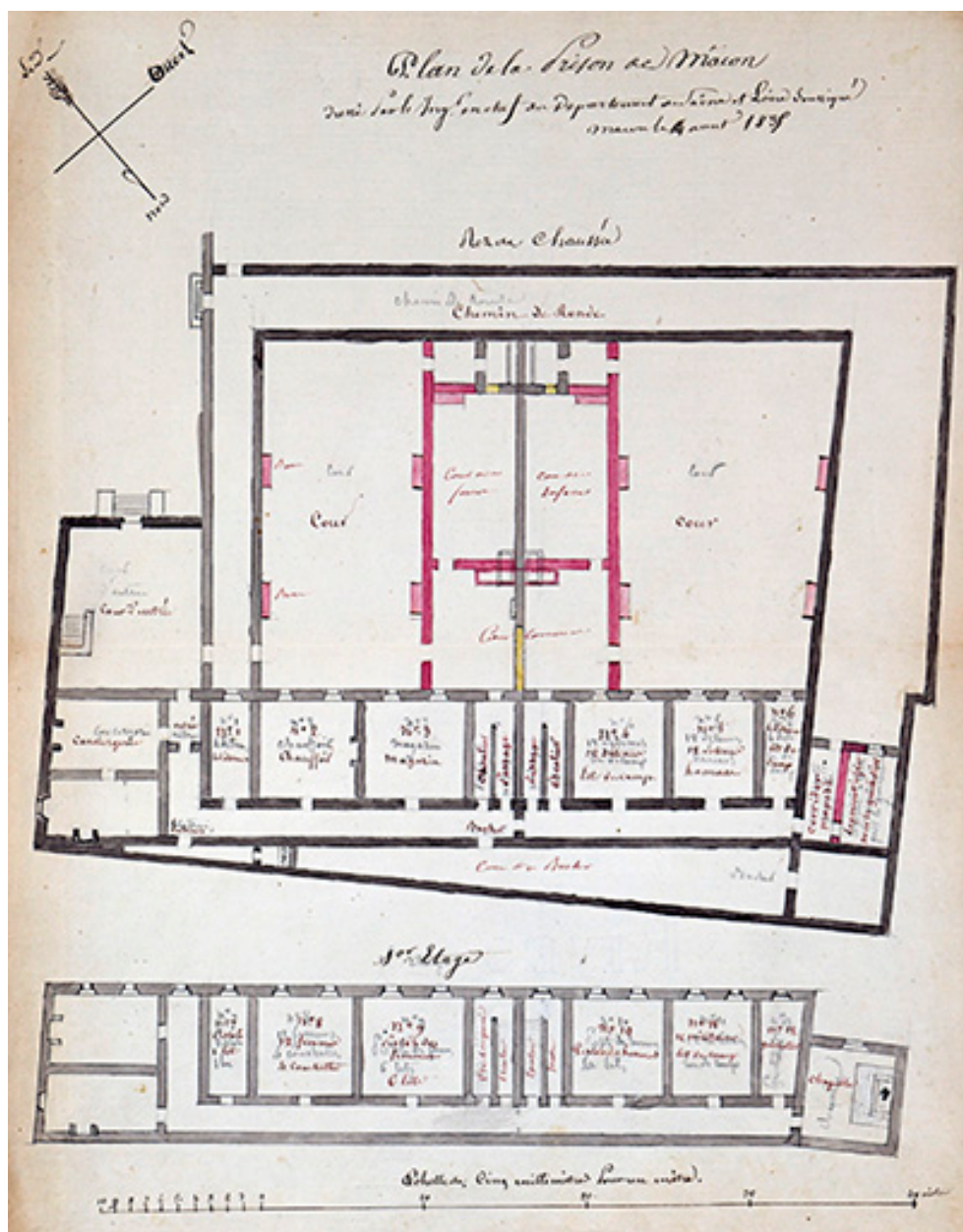

Projet d'extension (plans du rez-de-chaussée et du premier étage). 1835.

Référence du document reproduit :

- **Plan de la prison de Mâcon. 1835.**

Plan de la prison de Mâcon. Plan du rez-de-chaussée et du premier étage. Dessin à la plume [par l'"ingénieur départemental de Saône-et-Loire", nom non précisé]. 14 août 1835.

Archives départementales de Saône-et-Loire, Mâcon : 4 N 35, n° 1

IVR26_20257100387NUC2A

Auteur du document reproduit : auteur inconnu

Date de prise de vue : 2025

(c) Archives départementales de Saône-et-Loire

reproduction soumise à autorisation du titulaire des droits d'exploitation

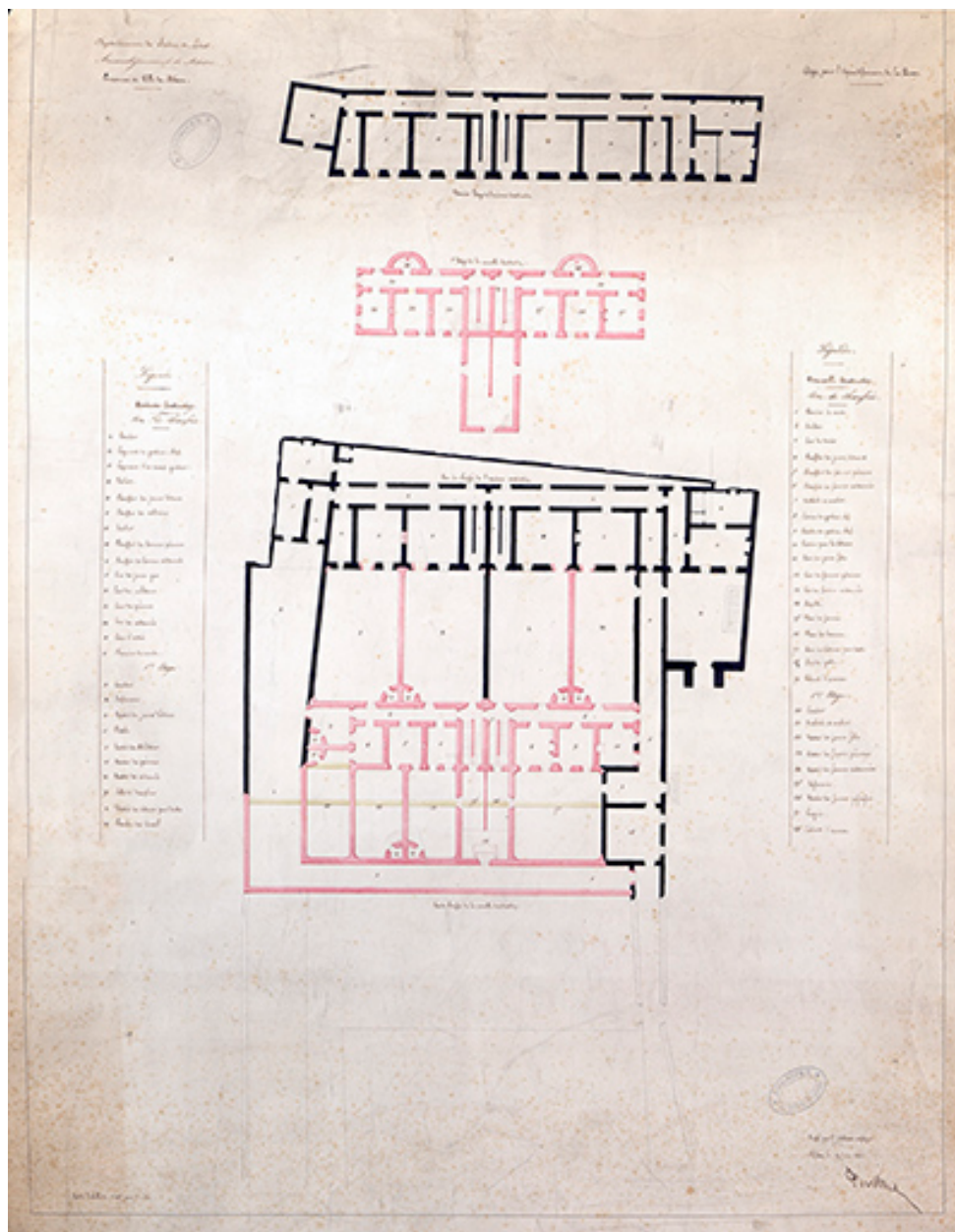

Projet d'extension de la prison (plans du rez-de-chaussée et du premier étage). 1853.

Référence du document reproduit :

• **Projet pour l'agrandissement de la prison. 1853.**

Projet pour l'agrandissement de la prison de Mâcon. Plans du rez-de-chaussée et du premier étage. Dessin à la plume par André Berthier. 13 juin 1853. 1/200.

Archives départementales de Saône-et-Loire, Mâcon : 4 N 35, n° 3

IVR26_20257100388NUC4A

Auteur du document reproduit : André Berthier

Date de prise de vue : 2025

(c) Archives départementales de Saône-et-Loire

reproduction soumise à autorisation du titulaire des droits d'exploitation

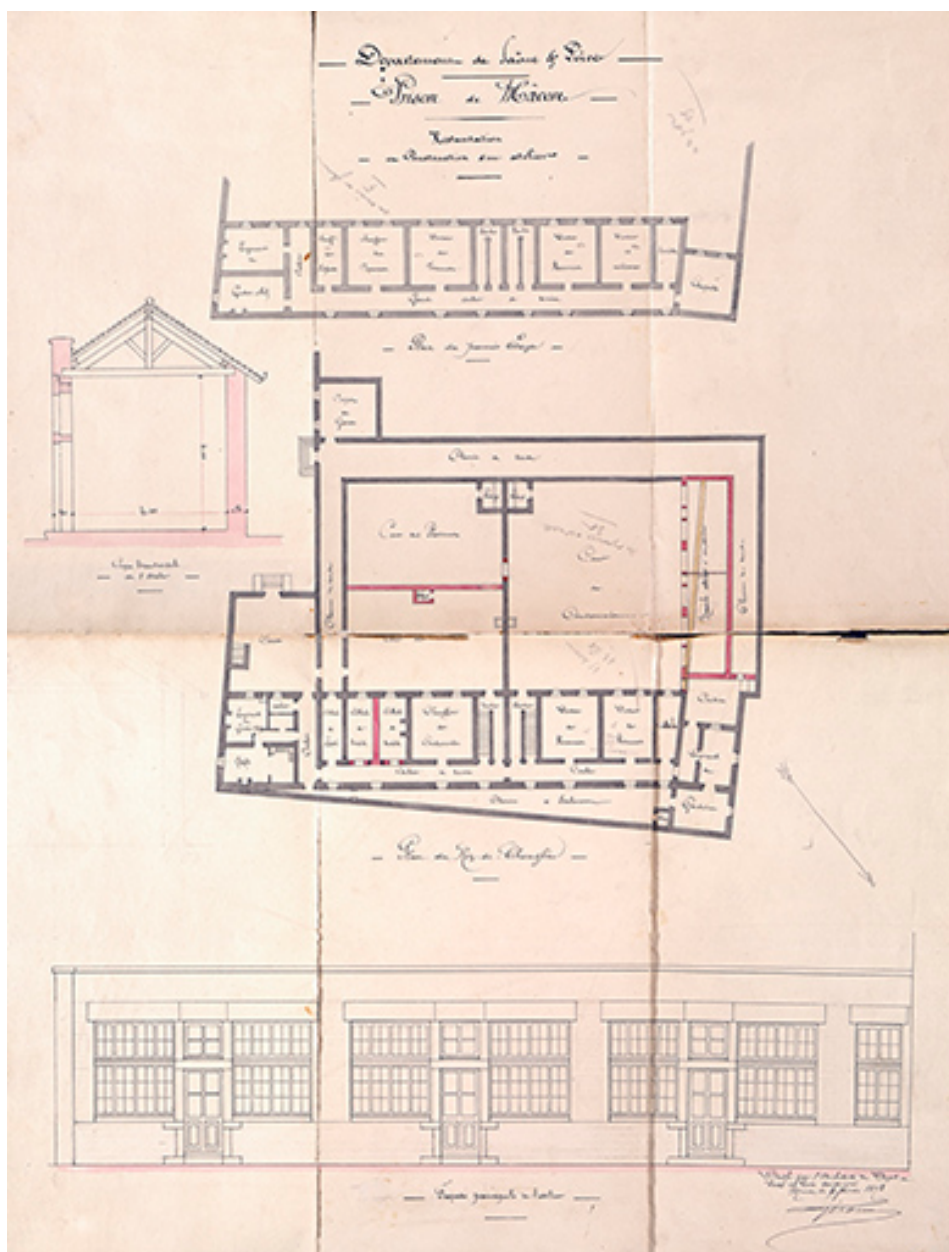

Projet de construction d'un atelier. 1873.

Référence du document reproduit :

- **Prison de Mâcon, construction d'un atelier. 1873.**

Prison de Mâcon : restauration et construction d'un atelier. Dessin à la plume par Jean-Etienne Giroud. Plans du rez-de-chaussée et du premier étage, coupe et élévation. 6 février 1873. [échelles multiples, non précisées]. Archives départementales de Saône-et-Loire, Mâcon : 4 N 35, n° 8

IVR26_20257100389NUC4A

Auteur du document reproduit : Jean Etienne Giroud

Date de prise de vue : 2025

(c) Archives départementales de Saône-et-Loire

reproduction soumise à autorisation du titulaire des droits d'exploitation

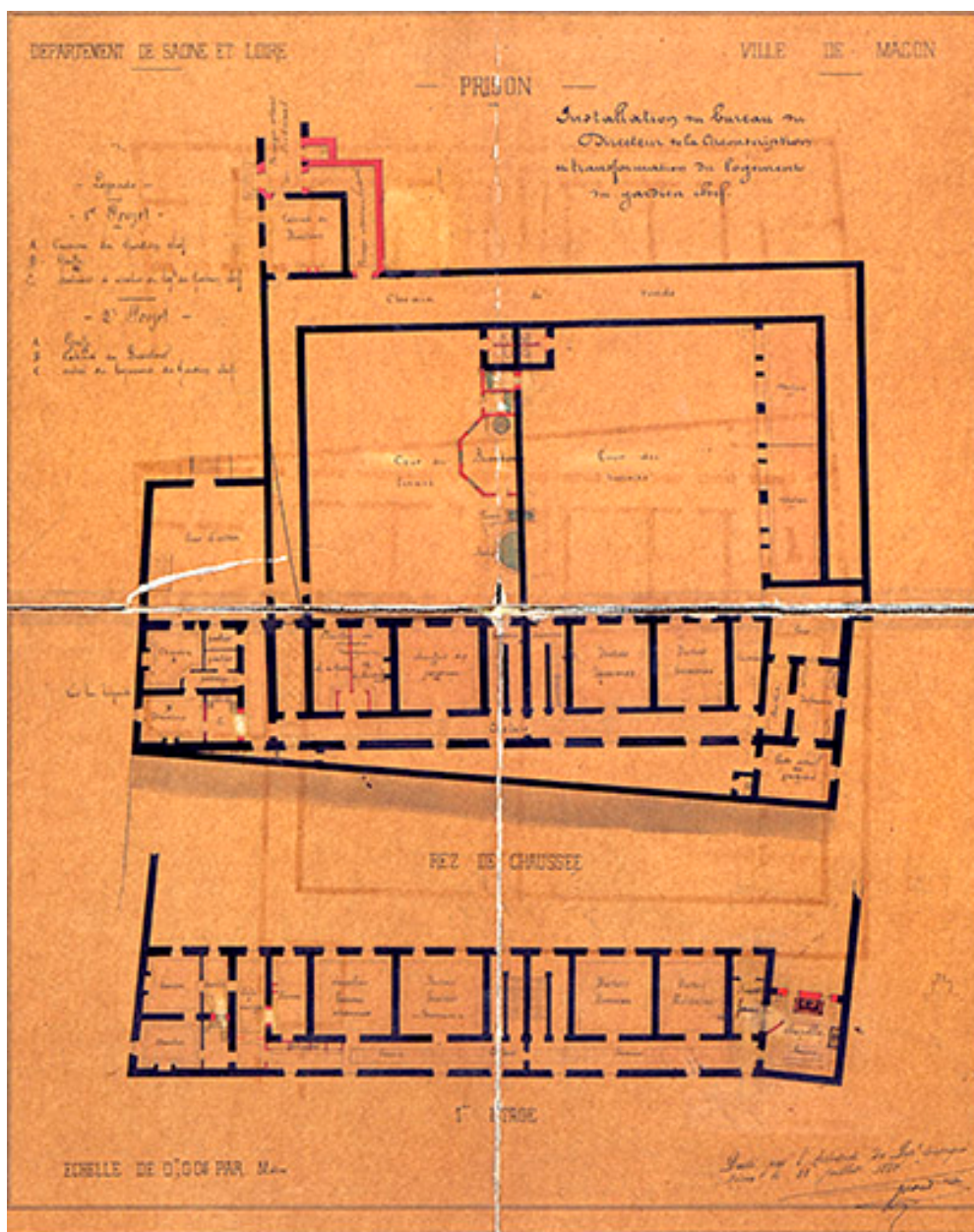

Projet de modification de la prison. 1880.

Référence du document reproduit :

- **Plan de la prison de Mâcon. 1880.**

Plan de la prison de Mâcon : installation du bureau du directeur de la circonscription et transformation du logement du gardien chef. Deux projets. Dessin à la plume par Jean-Etienne Giroud. Plan du rez-de-chaussée et du premier étage. 23 juillet 1880. 1/200.

Archives départementales de Saône-et-Loire, Mâcon : 4 N 35, n° 19

IVR26_20257100390NUC2A

Auteur du document reproduit : Jean Etienne Giroud

Date de prise de vue : 2025

(c) Archives départementales de Saône-et-Loire

reproduction soumise à autorisation du titulaire des droits d'exploitation



Vue aérienne de la façade postérieure de la prison (en bas à gauche).

Référence du document reproduit :

- **Mâcon vu depuis le haut de la tour des archives départementales (04/09/1970).**
Mâcon vu depuis le haut de la tour des archives départementales (04/09/1970). Photographie par Georges Thomas. 1970. 24 x 18 cm.
Archives municipales, Mâcon : 4 Fi 859

IVR26_20247100074NUC2A

Auteur du document reproduit : Georges Thomas

Date de prise de vue : 2024

(c) Archives municipales, Mâcon

reproduction soumise à autorisation du titulaire des droits d'exploitation



Vue aérienne de la prison avec les constructions de la cour démolies après 1990.

Référence du document reproduit :

- **Vue aérienne du centre-ville de Mâcon. 1972.**
Vue aérienne du centre-ville de Mâcon (02/02/1972). Photographie par Georges Thomas. 1972. 24 x 18 cm.
Archives municipales, Mâcon : 4 Fi 3352

IVR26_20247100075NUC2A

Auteur du document reproduit : Georges Thomas

Date de prise de vue : 2024

(c) Archives municipales, Mâcon

reproduction soumise à autorisation du titulaire des droits d'exploitation

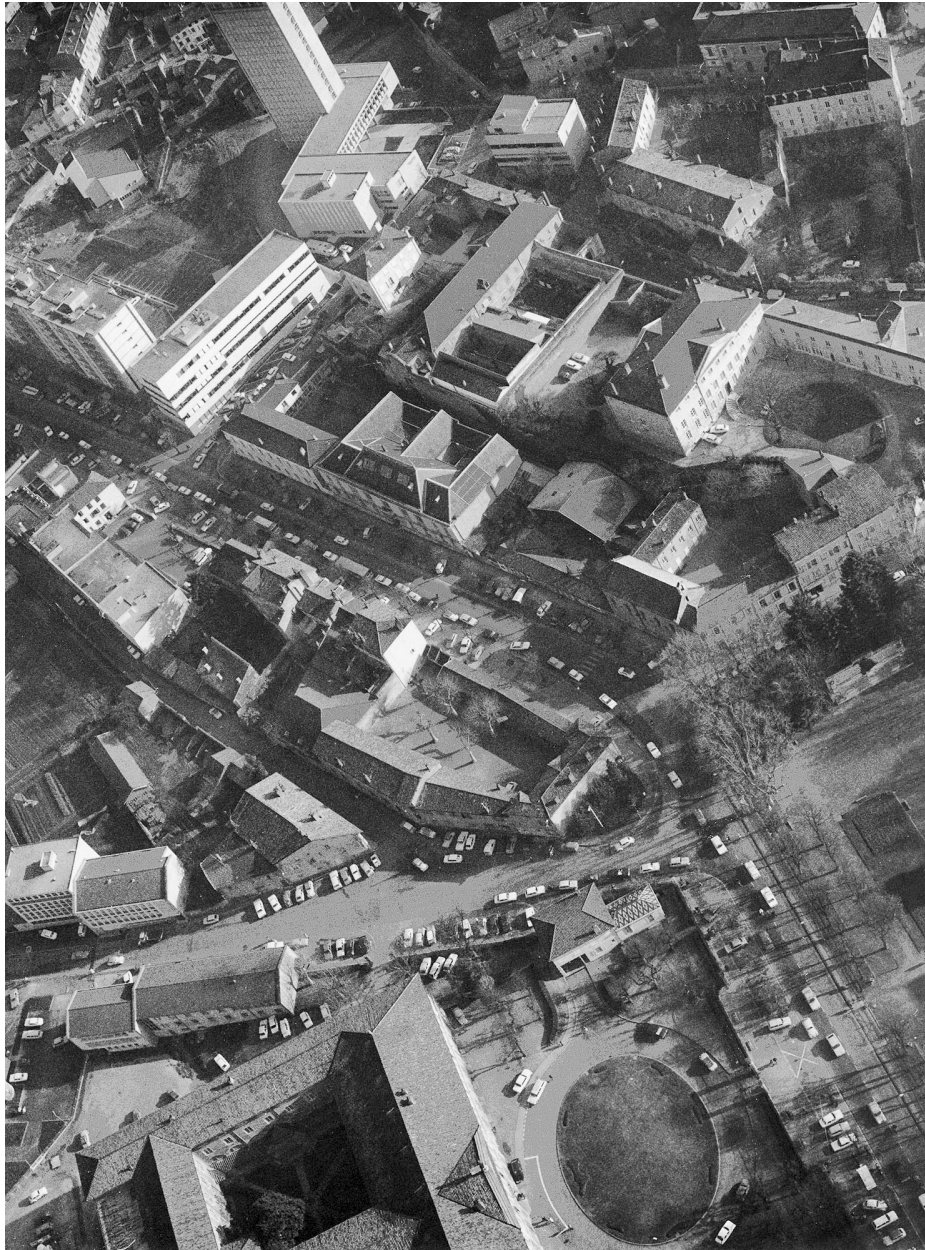

Vue aérienne de la prison et du tribunal de Mâcon (en haut à droite).

Référence du document reproduit :

- **Vue aérienne du centre-ville de Mâcon. 1972.**

Vue aérienne du centre-ville de Mâcon (29/11/1972). Photographie par Georges Thomas. 1972. 24 x 18 cm.
Archives municipales, Mâcon : 4 Fi 4730

IVR26_20247100076NUC2A

Auteur du document reproduit : Georges Thomas

Date de prise de vue : 2024

(c) Archives municipales, Mâcon

reproduction soumise à autorisation du titulaire des droits d'exploitation



Vue aérienne du tribunal et de la prison, en haut.

Référence du document reproduit :

- **Vue aérienne du centre-ville de Mâcon. 1973.**
Vue aérienne du centre-ville de Mâcon (17/09/1973). Photographie par Georges Thomas. 1973. 24 x 18 cm.
Archives municipales, Mâcon : 4 Fi 6432

IVR26_20247100077NUC2A

Auteur du document reproduit : Georges Thomas

Date de prise de vue : 2024

(c) Archives municipales, Mâcon

reproduction soumise à autorisation du titulaire des droits d'exploitation



Vue aérienne du tribunal et de la prison de Mâcon (en haut).

Référence du document reproduit :

- **Vue aérienne du plateau de la Baille à Mâcon.**
Vue aérienne du plateau de la Baille à Mâcon. Photographie par Georges Thomas. s. d. [autour de 1970]. 24 x 18 cm.
Archives municipales, Mâcon : 18 Fi 442

IVR26_20247100078NUC2A

Auteur du document reproduit : Georges Thomas

Date de prise de vue : 2024

(c) Archives municipales, Mâcon

reproduction soumise à autorisation du titulaire des droits d'exploitation



Entrée de la cour de la prison (au fond) et portail menant à la cour nord du palais de justice (à gauche).

IVR26_20257100385NUC1A

Auteur de l'illustration : SEMA 71

Date de prise de vue : 2024

(c) SEMA 71

reproduction soumise à autorisation du titulaire des droits d'exploitation



Entrée de la cour de la prison depuis la rue.

IVR26_20257100384NUC1A

Auteur de l'illustration : SEMA 71

Date de prise de vue : 2024

(c) SEMA 71

reproduction soumise à autorisation du titulaire des droits d'exploitation



Entrée de la cour de la prison depuis la rue.

IVR26_20257100386NUC1A

Auteur de l'illustration : SEMA 71

Date de prise de vue : 2024

(c) SEMA 71

reproduction soumise à autorisation du titulaire des droits d'exploitation



Grande cour de la prison, vue vers le nord-ouest.

IVR26_20257100396NUC4A

Auteur de l'illustration : Aline Thomas

Date de prise de vue : 2025

(c) Région Bourgogne-Franche-Comté, Inventaire du patrimoine
reproduction soumise à autorisation du titulaire des droits d'exploitation



Façade de la prison depuis la grande cour.

IVR26_20257100399NUC4A

Auteur de l'illustration : Aline Thomas

Date de prise de vue : 2025

(c) Région Bourgogne-Franche-Comté, Inventaire du patrimoine
reproduction soumise à autorisation du titulaire des droits d'exploitation



Façade de la prison depuis la grande cour.

IVR26_20257100400NUC4A

Auteur de l'illustration : Aline Thomas

Date de prise de vue : 2025

(c) Région Bourgogne-Franche-Comté, Inventaire du patrimoine
reproduction soumise à autorisation du titulaire des droits d'exploitation



Grande cour de la prison, la chapelle.

IVR26_20257100398NUC4A

Auteur de l'illustration : Aline Thomas

Date de prise de vue : 2025

(c) Région Bourgogne-Franche-Comté, Inventaire du patrimoine
reproduction soumise à autorisation du titulaire des droits d'exploitation



Pignon sud vu depuis la place des Carmélites.

IVR26_20257100401NUC4A

Auteur de l'illustration : Aline Thomas

Date de prise de vue : 2025

(c) Région Bourgogne-Franche-Comté, Inventaire du patrimoine
reproduction soumise à autorisation du titulaire des droits d'exploitation



Détail de la façade : tessons de verre colorés.

IVR26_20257100397NUC4A

Auteur de l'illustration : Aline Thomas

Date de prise de vue : 2025

(c) Région Bourgogne-Franche-Comté, Inventaire du patrimoine
reproduction soumise à autorisation du titulaire des droits d'exploitation



Première volée de l'escalier nord des prisonniers.

IVR26_20257100391NUC2A

Auteur de l'illustration : Nicolas Boffy

Date de prise de vue : 2024

(c) Région Bourgogne-Franche-Comté, Inventaire du patrimoine
reproduction soumise à autorisation du titulaire des droits d'exploitation



Une des cellules de l'étage.

IVR26_20257100395NUC2A

Auteur de l'illustration : Nicolas Boffy

Date de prise de vue : 2024

(c) Région Bourgogne-Franche-Comté, Inventaire du patrimoine
reproduction soumise à autorisation du titulaire des droits d'exploitation



Rez-de-chaussée, cellule de sûreté nord.

IVR26_20257100383NUC1A

Auteur de l'illustration : SEMA 71

Date de prise de vue : 2024

(c) SEMA 71

reproduction soumise à autorisation du titulaire des droits d'exploitation



Intérieur de la chapelle (mur nord-ouest).

IVR26_20257100392NUC2A

Auteur de l'illustration : Nicolas Boffy

Date de prise de vue : 2024

(c) Région Bourgogne-Franche-Comté, Inventaire du patrimoine
reproduction soumise à autorisation du titulaire des droits d'exploitation



Intérieur de la chapelle (murs nord-ouest et sud-ouest).

IVR26_20257100393NUC2A

Auteur de l'illustration : Nicolas Boffy

Date de prise de vue : 2024

(c) Région Bourgogne-Franche-Comté, Inventaire du patrimoine
reproduction soumise à autorisation du titulaire des droits d'exploitation



Chapelle : détail de la Crucifixion et signature "J. Romite".

IVR26_20257100394NUC2A

Auteur de l'illustration : Nicolas Boffy

Date de prise de vue : 2024

(c) Région Bourgogne-Franche-Comté, Inventaire du patrimoine
reproduction soumise à autorisation du titulaire des droits d'exploitation