

Bourgogne, Saône-et-Loire
Bourbon-Lancy
1 Parc thermal

abri de la source de la Reine, puis kiosque à musique

Références du dossier

Numéro de dossier : IA71003766

Date de l'enquête initiale : 2021

Date(s) de rédaction : 2021

Cadre de l'étude : enquête thématique régionale thermalisme en Bourgogne-Franche-Comté (1e)

Degré d'étude : étudié

Désignation

Dénomination : fontaine

Destinations successives : kiosque

Compléments de localisation

Milieu d'implantation : en ville

Références cadastrales : 2021, BM, 189

Historique

Le *Guide aux eaux thermales de Bourbon-Lancy* (1880) indique que la source de la Reine, dans la cour de l'établissement thermal, est destinée aux boissons. Un abri pour protéger les buveurs est construit à la fin du 19e siècle ou au début du 20e siècle. Cet abri a été remonté dans le parc thermal, où il sert aujourd'hui de kiosque.

Période(s) principale(s) : limite 19e siècle 20e siècle (?)

Auteur(s) de l'oeuvre : maître d'oeuvre inconnu

Description

Le kiosque se présente aujourd'hui comme un édicule ouvert de plan octogonal.

Éléments descriptifs

Matériau(x) du gros-oeuvre, mise en oeuvre et revêtement : métal

Matériau(x) de couverture : ardoise

Plan : plan centré

Étage(s) ou vaisseau(x) : en rez-de-chaussée

Type(s) de couverture : toit à plusieurs pans

Typologies et état de conservation

État de conservation : remanié

Statut, intérêt et protection

Statut de la propriété : propriété publique

Références documentaires

Documents figurés

- **Bourbon-Lancy. Source La reine. [Début du 20e siècle].**
Bourbon-Lancy. Source La reine / [auteur inconnu]. [S.l.] : Borgey, [début du 20e siècle]. Carte postale.
Archives départementales de Saône-et-Loire, Mâcon : 6 Fi 423
- **Bourbon-Lancy. Source La reine. [Début du 20e siècle].**
Bourbon-Lancy. Source La reine / [auteur inconnu]. Bourbon-Lancy : Perrin, [début du 20e siècle]. Carte postale.
Musée de la Grande Saline, Salins-les-Bains

Bibliographie

- **Guide aux eaux thermales de Bourbon-Lancy (Saône-et-Loire) : Wiesbaden français. 1880.**
Guide aux eaux thermales de Bourbon-Lancy (Saône-et-Loire) : Wiesbaden français. Mâcon : Protat Frères, 1880.

Illustrations



Vue ancienne de l'abri
dans la cour des thermes.
Autr. auteur inconnu
IVR26_20217100314NUC1A



Vue ancienne de l'abri
dans la cour des thermes.
Phot. auteur inconnu
IVR26_20227100001NUC4A



Vue actuelle de l'abri
dans le parc thermal.
Phot. Pierre-Marie Barbe-Richaud
IVR26_20217100208NUC4A



Vue actuelle de l'abri
dans le parc thermal.
Phot. Pierre-Marie Barbe-Richaud
IVR26_20217100212NUC4A



Vue actuelle de l'abri
dans le parc thermal.
Phot. Pierre-Marie Barbe-Richaud
IVR26_20227100019NUC4A



Vue actuelle de l'abri
dans le parc thermal.
Phot. Pierre-Marie Barbe-Richaud
IVR26_20227100018NUC4A



Vue actuelle de l'abri
dans le parc thermal.

Phot. Pierre-Marie Barbe-Richaud
IVR26_20227100020NUC4A

Dossiers liés

Est partie constituante de : parc thermal (IA71003736) Bourgogne, Saône-et-Loire, Bourbon-Lancy, 1 Parc thermal

Dossiers de synthèse :

patrimoine du thermalisme en Bourgogne-Franche-Comté (le) (aire d'étude) (IA00141432)

thermalisme dans la commune de Bourbon-Lancy (le) (IA71003728) Bourgogne, Saône-et-Loire, Bourbon-Lancy

Oeuvre(s) contenue(s) :

Auteur(s) du dossier : Fabien Dufoulon

Copyright(s) : (c) Région Bourgogne-Franche-Comté, Inventaire du patrimoine

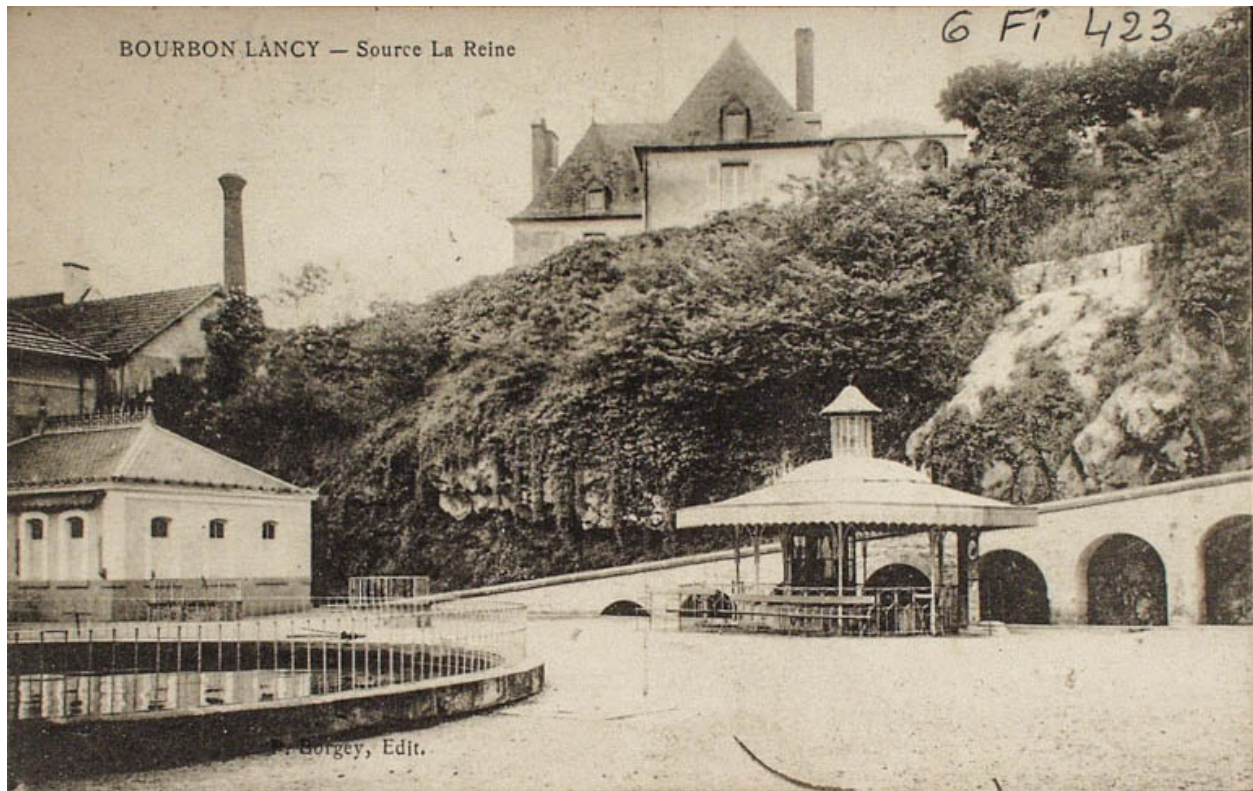

Vue ancienne de l'abri dans la cour des thermes.

Référence du document reproduit :

- **Bourbon-Lancy. Source La reine. [Début du 20e siècle].**
Bourbon-Lancy. Source La reine / [auteur inconnu]. [S.l.] : Borgey, [début du 20e siècle]. Carte postale.
Archives départementales de Saône-et-Loire, Mâcon : 6 Fi 423

IVR26_20217100314NUC1A

Auteur du document reproduit : auteur inconnu

Date de prise de vue : 6 Fi 423

(c) Archives départementales de Saône-et-Loire ; (c) Ed. Borgey
reproduction interdite

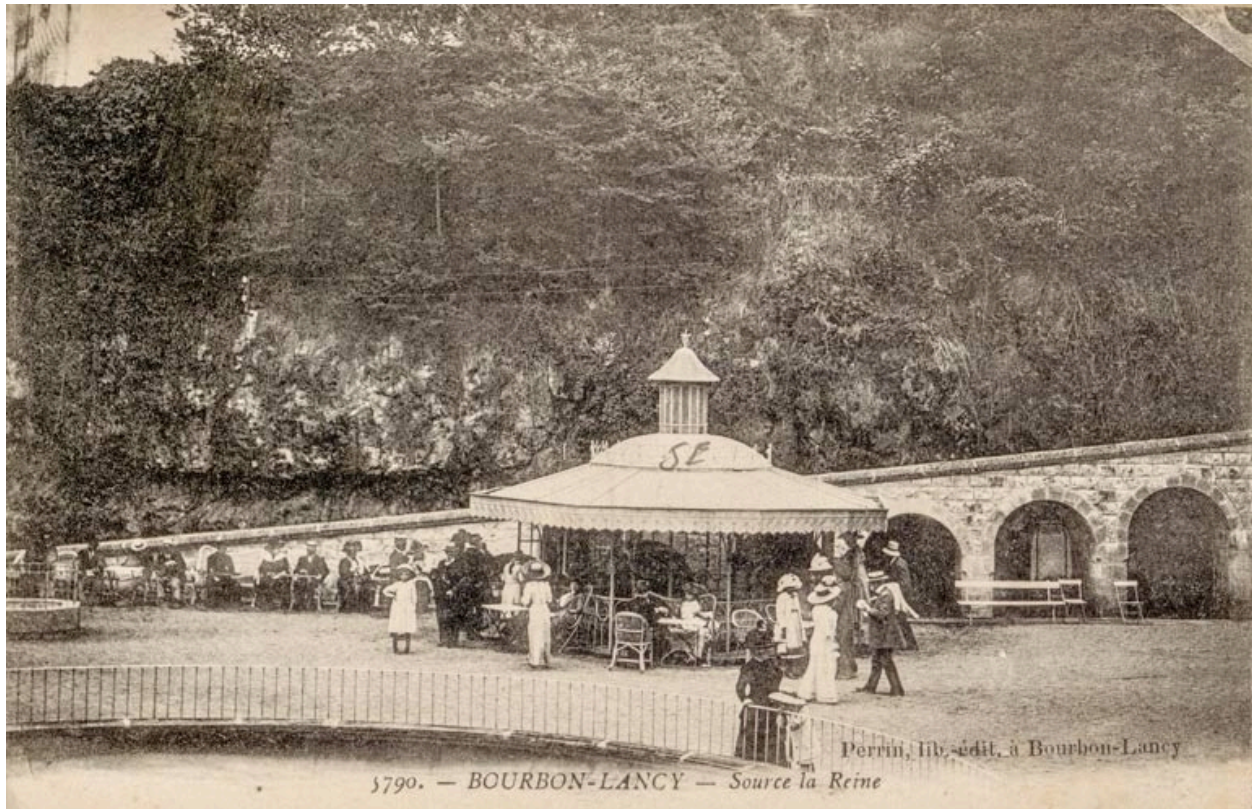

Vue ancienne de l'abri dans la cour des thermes.

Référence du document reproduit :

- **Bourbon-Lancy. Source La reine. [Début du 20e siècle].**
Bourbon-Lancy. Source La reine / [auteur inconnu]. Bourbon-Lancy : Perrin, [début du 20e siècle]. Carte postale.
Musée de la Grande Saline, Salins-les-Bains

IVR26_20227100001NUC4A

Auteur de l'illustration : auteur inconnu

Date de prise de vue : 2022

(c) Région Bourgogne-Franche-Comté, Inventaire du patrimoine ; (c) Ed. Perrin
reproduction soumise à autorisation du titulaire des droits d'exploitation



Vue actuelle de l'abri dans le parc thermal.

IVR26_20217100208NUC4A

Auteur de l'illustration : Pierre-Marie Barbe-Richaud

Date de prise de vue : 2021

(c) Région Bourgogne-Franche-Comté, Inventaire du patrimoine
reproduction soumise à autorisation du titulaire des droits d'exploitation



Vue actuelle de l'abri dans le parc thermal.

IVR26_20217100212NUC4A

Auteur de l'illustration : Pierre-Marie Barbe-Richaud

Date de prise de vue : 2021

(c) Région Bourgogne-Franche-Comté, Inventaire du patrimoine
reproduction soumise à autorisation du titulaire des droits d'exploitation



Vue actuelle de l'abri dans le parc thermal.

IVR26_20227100019NUC4A

Auteur de l'illustration : Pierre-Marie Barbe-Richaud

Date de prise de vue : 2022

(c) Région Bourgogne-Franche-Comté, Inventaire du patrimoine
reproduction soumise à autorisation du titulaire des droits d'exploitation



Vue actuelle de l'abri dans le parc thermal.

IVR26_20227100018NUC4A

Auteur de l'illustration : Pierre-Marie Barbe-Richaud

Date de prise de vue : 2022

(c) Région Bourgogne-Franche-Comté, Inventaire du patrimoine
reproduction soumise à autorisation du titulaire des droits d'exploitation



Vue actuelle de l'abri dans le parc thermal.

IVR26_20227100020NUC4A

Auteur de l'illustration : Pierre-Marie Barbe-Richaud

Date de prise de vue : 2022

(c) Région Bourgogne-Franche-Comté, Inventaire du patrimoine
reproduction soumise à autorisation du titulaire des droits d'exploitation