

Bourgogne, Saône-et-Loire  
Simandre  
87 rue du 19 Mars 1962

## **hôtel-restaurant du Lion d'Or, établissement de danse et cinéma Thiely**

### **Références du dossier**

Numéro de dossier : IA71003912  
Date de l'enquête initiale : 2025  
Date(s) de rédaction : 2025  
Cadre de l'étude : enquête thématique régionale salles de spectacle de Bourgogne-Franche-Comté  
Degré d'étude : étudié

### **Désignation**

Dénomination : hôtel, restaurant, établissement de danse  
Appellation : hôtel du Lion d'Or, cinéma Thiely  
Destinations successives : cinéma  
Parties constituantes non étudiées : étable, fenil, remise, cour, jardin potager

### **Compléments de localisation**

Milieu d'implantation : en village  
Références cadastrales : 2025, F, 2183, 2184, 2190, 2191, 2224

### **Historique**

L'hôtel du Lion d'Or est construit au tout début du 20<sup>e</sup> siècle, en 1902 si l'on se base sur la demande d'ouverture d'un débit de boisson datée du 11 novembre de cette année. L'hôtel, comptant quatre chambres, fait également café et restaurant, et dispose d'une écurie de 25 places. Il est fondé par Jean et Annette Thiely, auparavant à la tête de l'auberge de la Croix Blanche dans la même commune, puis repris par leur fils, Philibert, marié en 1911 avec Hermance Janniaux. Cette dernière finance en 1924 la construction d'une salle de bal dans le prolongement du bâtiment, à l'ouest. Avec l'aménagement d'une cabine de projection dans le fenil voisin, cette salle accueille des représentations cinématographiques : l'*Annuaire du cinéma Bellefaye* la mentionne (sous le nom de cinéma Thierry) avec une jauge de 150 places et M Carlat comme exploitant. Au décès d'Hermance en 1965, sa fille Yvonne, épouse du peintre et plâtrier Julien Molle (qui a réalisé en 1937 le décor de la salle de bal), et leurs enfants maintiennent quelques années le lieu, qui n'ouvre ensuite que sporadiquement. Il est vendu en 2008 à un entrepreneur désireux de le convertir en maison de retraite. Acquis en 2014 par Véronique Chatard et Denis Dez, il est transformé en tiers lieu, chambre d'hôte, escape game, et abrite l'association Les Accords du Lion d'Or. Les décors réalisés par Molle en 1937 ont été rénovés en 2017.

Période(s) principale(s) : 1<sup>er</sup> quart 20<sup>e</sup> siècle ()  
Auteur(s) de l'oeuvre : maître d'oeuvre inconnu

### **Description**

Enduits, les murs sont en moellons calcaires ou parpaings de mâchefer (en tuiles pour la partie haute du fenil). L'hôtel porte deux inscriptions peintes : "Hôtel Thiely" sur le mur oriental, "Hôtel du Lion d'Or tenu par Thiely" sur le mur nord. Il comporte un sous-sol, un étage carré et un comble à surcroît, desservis par un escalier tournant en bois. La salle de bal dans son prolongement à l'ouest est en rez-de-chaussée avec étage en surcroît. Sa partie sud, coiffée d'une terrasse en béton (et autrefois dotée d'un éclairage zénithal), est surélevée de trois marches ; elle accueillait la buvette tandis que l'orchestre prenait place dans une galerie suspendue entre les deux fenêtres du mur pignon. Le bâtiment au sud, abritant étable et fenil, et celui en retour à l'est, à usage d'étable et remise, sont également en rez-de-chaussée avec étage en surcroît. Les toits sont à longs pans et pignons couverts (l'hôtel présente une croupe à l'est), à l'exception de la remise et du corps à la jonction de l'hôtel et du fenil (une extension abritant autrefois la cuisine du café) qui ont un toit à un pan.

## Éléments descriptifs

Matériau(x) du gros-oeuvre, mise en oeuvre et revêtement : calcaire, moellon, enduit ; résidu industriel en gros oeuvre ; tuile en gros oeuvre

Matériau(x) de couverture : tuile mécanique, béton en couverture

Étage(s) ou vaisseau(x) : sous-sol, 1 étage carré, comble à surcroît

Élévations extérieures : élévation à travées

Type(s) de couverture : toit à longs pans, croupe ; pignon couvert ; toit à un pan ; terrasse

Escaliers : escalier dans-oeuvre : escalier tournant, en charpente

## Décor

Techniques : céramique, peinture

Précision sur les représentations :

Décor extérieur géométrique alliant briques rouges et jaunes et pierres blanches pour les chaînes d'angle, les bandeaux et les encadrements de baies (en arc plein cintre, surbaissé ou en anse de panier) ; cabochons en céramique vernissée jaune.

Décor géométrique peint à l'intérieur de la salle de bal (frise en partie haute des murs).

## Statut, intérêt et protection

Statut de la propriété : propriété privée

## Références documentaires

### Documents d'archive

- **Archives départementales de Saône-et-Loire à Mâcon : 3 P 522 Matrices cadastrales de Simandre. 19e-20e siècles.**  
Archives départementales de Saône-et-Loire à Mâcon : 3 P 522 Matrices cadastrales de Simandre. 19e-20e siècles.  
3 P 522/1 MR Propriétés bâties 1911-1941 (?).  
Archives départementales de Saône-et-Loire, Mâcon : 3 P 522

### Documents figurés

- **[Projet de frise pour la salle de bal]. S.d. [1937].**  
[Projet de frise pour la salle de bal]. Dessin (crayon de papier, crayon de couleur), s.n. [par Julien Molle]. S.d. [1937]. 21 x 27 cm, sans éch. [1/100].

## Bibliographie

- **Annuaire du cinéma Bellefaye**  
*Annuaire du cinéma Bellefaye*. Paris : Bellefaye, 1948-2015.  
Titres :  
*Annuaire du cinéma*. [1948]-1963.  
*Annuaire du cinéma et télévision*. 1964-1985  
*Annuaire du cinéma, télévision, vidéo*. 1986-2005.  
*Annuaire du cinéma et de l'audiovisuel*. 2006-2015.  
Numérique à partir de 2016.  
1950, p. 480 ; 1960, p. 563 ; 1970, p. 544.

## Multimedia

- **Guillemaut, Adeline. Les Accords du Lion d'Or : un lieu, un état d'esprit, des univers. S.d. [2020].**  
Guillemaut, Adeline. Les Accords du Lion d'Or : un lieu, un état d'esprit, des univers. *L'écho bressan* [en ligne]. S.d. [2020] [consultation du 23 mai 2025]. Accès internet : <https://www.echobressan.com/accords-lion-dor-louhans-bresse-71/>

## Illustrations

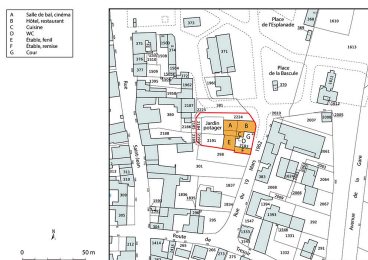

Plan-masse et de situation.  
Extrait du plan cadastral de la  
Direction Générale des Finances  
Publiques (DGFIP), 2022, section  
F, 1/1 250 agrandi à 1/1 000.  
Dess. Aline Thomas  
IVR26\_20267100171NUDA



Vue d'ensemble, depuis le nord-est.  
Phot. Pierre-Marie Barbe-Richaud  
IVR26\_20257100824NUC4A



Vue d'ensemble, depuis le sud.  
Phot. Pierre-Marie Barbe-Richaud  
IVR26\_20257100833NUC4A



Hôtel-restaurant, vu du  
sud (vue rapprochée).  
Phot. Pierre-Marie Barbe-Richaud  
IVR26\_20257100836NUC4A



Hôtel-restaurant : façades  
antérieure et latérale gauche. La  
salle de bal se trouve à droite.  
Phot. Pierre-Marie Barbe-Richaud  
IVR26\_20257100825NUC4A



Hôtel-restaurant et salle de bal :  
façade antérieure, au rez-de-chaussée.  
Phot. Pierre-Marie Barbe-Richaud  
IVR26\_20257100826NUC4A



Hôtel-restaurant : façades postérieure  
et latérale droite. A gauche, la cuisine.  
Phot. Pierre-Marie Barbe-Richaud  
IVR26\_20257100827NUC4A



Hôtel-restaurant : façades postérieure  
et latérale droite, à l'étage.  
Phot. Pierre-Marie Barbe-Richaud  
IVR26\_20257100837NUC4A



Hôtel-restaurant : façade  
postérieure, baies à l'étage.  
Phot. Pierre-Marie Barbe-Richaud  
IVR26\_20257100832NUC4A



Hôtel-restaurant : décor en partie supérieure des façades postérieure et latérale droite.  
Phot. Pierre-Marie Barbe-Richaud  
IVR26\_20257100829NUC4A



Hôtel-restaurant : souches de cheminée.  
Phot. Pierre-Marie Barbe-Richaud  
IVR26\_20257100835NUC4A

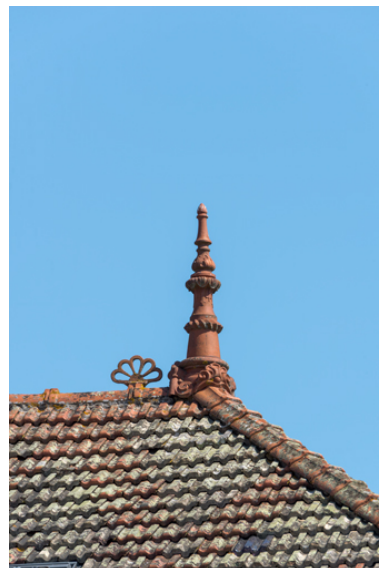

Hôtel-restaurant : épi de faitage.  
Phot. Pierre-Marie Barbe-Richaud  
IVR26\_20257100834NUC4A



Hôtel-restaurant : salle à manger.  
Phot. Pierre-Marie Barbe-Richaud  
IVR26\_20257100838NUC4A



Salle de bal : façade latérale droite.  
Phot. Pierre-Marie Barbe-Richaud  
IVR26\_20257100848NUC4A

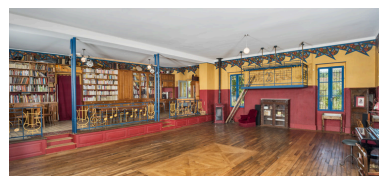

Salle de bal : ancienne buvette et piste (vue de trois quarts).  
Phot. Pierre-Marie Barbe-Richaud  
IVR26\_20257100845NUC4A



Salle de bal : ancienne buvette.  
Phot. Pierre-Marie Barbe-Richaud  
IVR26\_20257100846NUC4A



Salle de bal : sol de l'ancienne buvette.  
Phot. Pierre-Marie Barbe-Richaud  
IVR26\_20257100847NUC4A



Salle de bal : vue axiale de la piste depuis l'entrée côté hôtel.  
Phot. Pierre-Marie Barbe-Richaud  
IVR26\_20257100844NUC4A

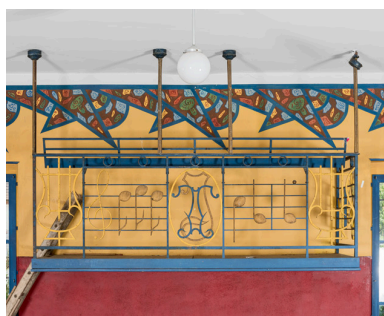

Salle de bal : galerie pour l'orchestre.  
Phot. Pierre-Marie Barbe-Richaud  
IVR26\_20257100839NUC4A

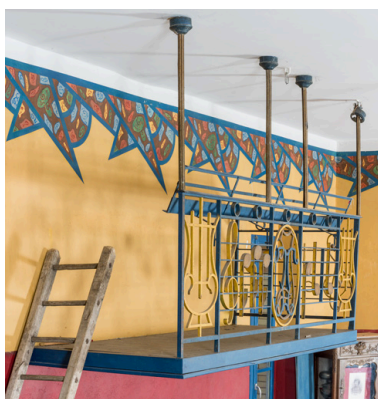

Salle de bal : galerie pour  
l'orchestre, vue de trois quarts.  
Phot. Pierre-Marie Barbe-Richaud  
IVR26\_20257100840NUC4A



Salle de bal : galerie pour l'orchestre,  
monogramme JT sur le garde-corps.  
Phot. Pierre-Marie Barbe-Richaud  
IVR26\_20257100841NUC4A



Salle de bal : frise en  
partie haute des murs.  
Phot. Pierre-Marie Barbe-Richaud  
IVR26\_20257100843NUC4A



Salle de bal : signature J.  
Molle et date 1937 de la frise.  
Phot. Pierre-Marie Barbe-Richaud  
IVR26\_20257100842NUC4A



Etable, remise, fenil et cuisine.  
Phot. Pierre-Marie Barbe-Richaud  
IVR26\_20257100828NUC4A



Latrines.

Phot. Pierre-Marie Barbe-Richaud  
IVR26\_20257100830NUC4A



Latrines : signalétique.  
Phot. Pierre-Marie Barbe-Richaud  
IVR26\_20257100831NUC4A

## Dossiers liés

### Dossiers de synthèse :

les salles de spectacle en région Bourgogne-Franche-Comté (IA00141458)

### Oeuvre(s) contenue(s) :

Auteur(s) du dossier : Laurent Poupard

Copyright(s) : (c) Région Bourgogne-Franche-Comté, Inventaire du patrimoine

A	Salle de bal, cinéma
B	Hôtel, restaurant
C	Cuisine
D	WC
E	Étable, fenil
F	Étable, remise
G	Cour

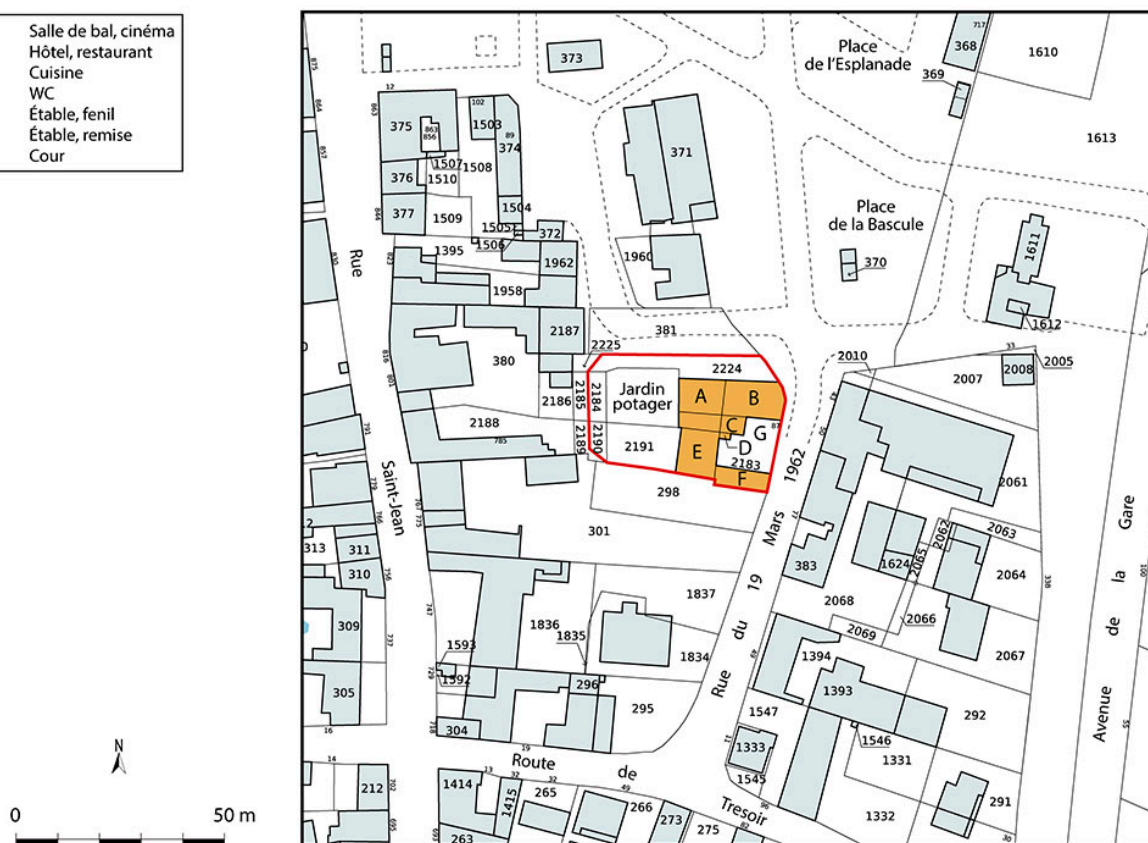

Plan-masse et de situation. Extrait du plan cadastral de la Direction Générale des Finances Publiques (DGFIP), 2022, section F, 1/1 250 agrandi à 1/1 000.

IVR26\_20267100171NUDA

Auteur de l'illustration : Aline Thomas

Date de prise de vue : 2026

Technique de relevé : reprise de fond ; Échelle : 1/1 000

(c) Région Bourgogne-Franche-Comté, Inventaire du patrimoine  
reproduction soumise à autorisation du titulaire des droits d'exploitation



Vue d'ensemble, depuis le nord-est.

IVR26\_20257100824NUC4A

Auteur de l'illustration : Pierre-Marie Barbe-Richaud

Date de prise de vue : 2025

(c) Région Bourgogne-Franche-Comté, Inventaire du patrimoine  
reproduction soumise à autorisation du titulaire des droits d'exploitation



Vue d'ensemble, depuis le sud.

IVR26\_20257100833NUC4A

Auteur de l'illustration : Pierre-Marie Barbe-Richaud

Date de prise de vue : 2025

(c) Région Bourgogne-Franche-Comté, Inventaire du patrimoine  
reproduction soumise à autorisation du titulaire des droits d'exploitation



Hôtel-restaurant, vu du sud (vue rapprochée).

IVR26\_20257100836NUC4A

Auteur de l'illustration : Pierre-Marie Barbe-Richaud

Date de prise de vue : 2025

(c) Région Bourgogne-Franche-Comté, Inventaire du patrimoine  
reproduction soumise à autorisation du titulaire des droits d'exploitation



Hôtel-restaurant : façades antérieure et latérale gauche. La salle de bal se trouve à droite.

IVR26\_20257100825NUC4A

Auteur de l'illustration : Pierre-Marie Barbe-Richaud

Date de prise de vue : 2025

(c) Région Bourgogne-Franche-Comté, Inventaire du patrimoine  
reproduction soumise à autorisation du titulaire des droits d'exploitation



Hôtel-restaurant et salle de bal : façade antérieure, au rez-de-chaussée.

IVR26\_20257100826NUC4A

Auteur de l'illustration : Pierre-Marie Barbe-Richaud

Date de prise de vue : 2025

(c) Région Bourgogne-Franche-Comté, Inventaire du patrimoine  
reproduction soumise à autorisation du titulaire des droits d'exploitation



Hôtel-restaurant : façades postérieure et latérale droite. A gauche, la cuisine.

IVR26\_20257100827NUC4A

Auteur de l'illustration : Pierre-Marie Barbe-Richaud

Date de prise de vue : 2025

(c) Région Bourgogne-Franche-Comté, Inventaire du patrimoine  
reproduction soumise à autorisation du titulaire des droits d'exploitation



Hôtel-restaurant : façades postérieure et latérale droite, à l'étage.

IVR26\_20257100837NUC4A

Auteur de l'illustration : Pierre-Marie Barbe-Richaud

Date de prise de vue : 2025

(c) Région Bourgogne-Franche-Comté, Inventaire du patrimoine  
reproduction soumise à autorisation du titulaire des droits d'exploitation



Hôtel-restaurant : façade postérieure, baies à à l'étage.

IVR26\_20257100832NUC4A

Auteur de l'illustration : Pierre-Marie Barbe-Richaud

Date de prise de vue : 2025

(c) Région Bourgogne-Franche-Comté, Inventaire du patrimoine  
reproduction soumise à autorisation du titulaire des droits d'exploitation



Hôtel-restaurant : décor en partie supérieure des façades postérieure et latérale droite.

IVR26\_20257100829NUC4A

Auteur de l'illustration : Pierre-Marie Barbe-Richaud

Date de prise de vue : 2025

(c) Région Bourgogne-Franche-Comté, Inventaire du patrimoine  
reproduction soumise à autorisation du titulaire des droits d'exploitation



Hôtel-restaurant : souches de cheminée.

IVR26\_20257100835NUC4A

Auteur de l'illustration : Pierre-Marie Barbe-Richaud

Date de prise de vue : 2025

(c) Région Bourgogne-Franche-Comté, Inventaire du patrimoine  
reproduction soumise à autorisation du titulaire des droits d'exploitation

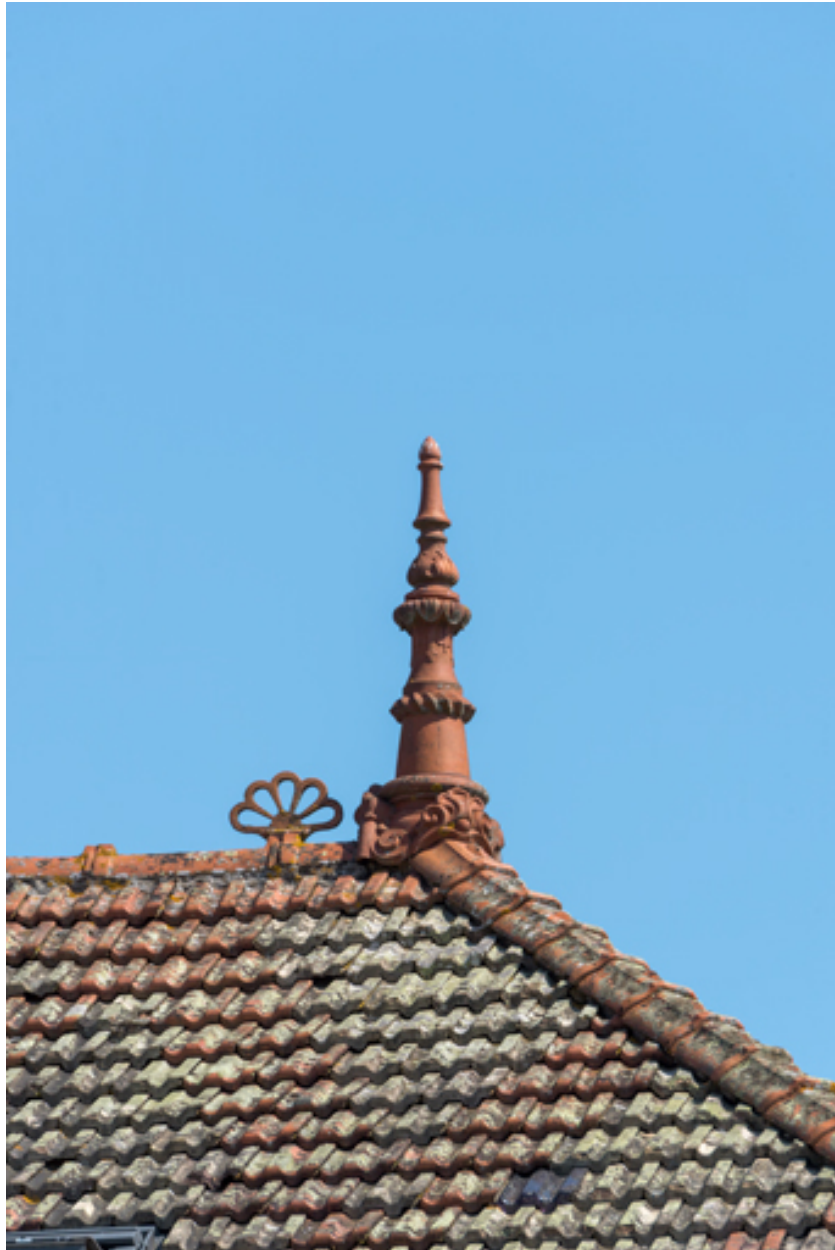

Hôtel-restaurant : épi de faitage.

IVR26\_20257100834NUC4A

Auteur de l'illustration : Pierre-Marie Barbe-Richaud

Date de prise de vue : 2025

(c) Région Bourgogne-Franche-Comté, Inventaire du patrimoine  
reproduction soumise à autorisation du titulaire des droits d'exploitation



Hôtel-restaurant : salle à manger.

IVR26\_20257100838NUC4A

Auteur de l'illustration : Pierre-Marie Barbe-Richaud

Date de prise de vue : 2025

(c) Région Bourgogne-Franche-Comté, Inventaire du patrimoine  
reproduction soumise à autorisation du titulaire des droits d'exploitation



Salle de bal : façade latérale droite.

IVR26\_20257100848NUC4A

Auteur de l'illustration : Pierre-Marie Barbe-Richaud

Date de prise de vue : 2025

(c) Région Bourgogne-Franche-Comté, Inventaire du patrimoine  
reproduction soumise à autorisation du titulaire des droits d'exploitation



Salle de bal : ancienne buvette et piste (vue de trois quarts).

IVR26\_20257100845NUC4A

Auteur de l'illustration : Pierre-Marie Barbe-Richaud

Date de prise de vue : 2025

(c) Région Bourgogne-Franche-Comté, Inventaire du patrimoine  
reproduction soumise à autorisation du titulaire des droits d'exploitation



Salle de bal : ancienne buvette.

IVR26\_20257100846NUC4A

Auteur de l'illustration : Pierre-Marie Barbe-Richaud

Date de prise de vue : 2025

(c) Région Bourgogne-Franche-Comté, Inventaire du patrimoine  
reproduction soumise à autorisation du titulaire des droits d'exploitation



Salle de bal : sol de l'ancienne buvette.

IVR26\_20257100847NUC4A

Auteur de l'illustration : Pierre-Marie Barbe-Richaud

Date de prise de vue : 2025

(c) Région Bourgogne-Franche-Comté, Inventaire du patrimoine  
reproduction soumise à autorisation du titulaire des droits d'exploitation



Salle de bal : vue axiale de la piste depuis l'entrée côté hôtel.

IVR26\_20257100844NUC4A

Auteur de l'illustration : Pierre-Marie Barbe-Richaud

Date de prise de vue : 2025

(c) Région Bourgogne-Franche-Comté, Inventaire du patrimoine  
reproduction soumise à autorisation du titulaire des droits d'exploitation



Salle de bal : galerie pour l'orchestre.

IVR26\_20257100839NUC4A

Auteur de l'illustration : Pierre-Marie Barbe-Richaud

Date de prise de vue : 2025

(c) Région Bourgogne-Franche-Comté, Inventaire du patrimoine  
reproduction soumise à autorisation du titulaire des droits d'exploitation



Salle de bal : galerie pour l'orchestre, vue de trois quarts.

IVR26\_20257100840NUC4A

Auteur de l'illustration : Pierre-Marie Barbe-Richaud

Date de prise de vue : 2025

(c) Région Bourgogne-Franche-Comté, Inventaire du patrimoine  
reproduction soumise à autorisation du titulaire des droits d'exploitation



Salle de bal : galerie pour l'orchestre, monogramme JT sur le garde-corps.

IVR26\_20257100841NUC4A

Auteur de l'illustration : Pierre-Marie Barbe-Richaud

Date de prise de vue : 2025

(c) Région Bourgogne-Franche-Comté, Inventaire du patrimoine  
reproduction soumise à autorisation du titulaire des droits d'exploitation



Salle de bal : frise en partie haute des murs.

IVR26\_20257100843NUC4A

Auteur de l'illustration : Pierre-Marie Barbe-Richaud

Date de prise de vue : 2025

(c) Région Bourgogne-Franche-Comté, Inventaire du patrimoine  
reproduction soumise à autorisation du titulaire des droits d'exploitation



Salle de bal : signature J. Molle et date 1937 de la frise.

IVR26\_20257100842NUC4A

Auteur de l'illustration : Pierre-Marie Barbe-Richaud

Date de prise de vue : 2025

(c) Région Bourgogne-Franche-Comté, Inventaire du patrimoine  
reproduction soumise à autorisation du titulaire des droits d'exploitation



Etable, remise, fenil et cuisine.

IVR26\_20257100828NUC4A

Auteur de l'illustration : Pierre-Marie Barbe-Richaud

Date de prise de vue : 2025

(c) Région Bourgogne-Franche-Comté, Inventaire du patrimoine  
reproduction soumise à autorisation du titulaire des droits d'exploitation



Latrines.

IVR26\_20257100830NUC4A

Auteur de l'illustration : Pierre-Marie Barbe-Richaud

Date de prise de vue : 2025

(c) Région Bourgogne-Franche-Comté, Inventaire du patrimoine  
reproduction soumise à autorisation du titulaire des droits d'exploitation



Latrines : signalétique.

IVR26\_20257100831NUC4A

Auteur de l'illustration : Pierre-Marie Barbe-Richaud

Date de prise de vue : 2025

(c) Région Bourgogne-Franche-Comté, Inventaire du patrimoine  
reproduction soumise à autorisation du titulaire des droits d'exploitation