

Franche-Comté, Jura
Tancau
chemin des Cuisiniers

fromagerie, actuellement maison

Références du dossier

Numéro de dossier : IA39000582
Date de l'enquête initiale : 1999
Date(s) de rédaction : 2000
Cadre de l'étude : inventaire topographique
Degré d'étude : étudié

Désignation

Dénomination : fromagerie
Destinations successives : maison
Parties constituantes non étudiées : citerne, porcherie, remise

Compléments de localisation

Milieu d'implantation : en village
Références cadastrales : . 1985 AE 34, 35

Historique

La fromagerie a été construite en 1823 d'après un projet de 1822, dessiné par Aimé Dumont, entrepreneur. La porcherie est construite en 1930 selon un projet vraisemblablement dû à l'ingénieur Bailly. D'après un témoignage oral, c'est également à cette époque que la fromagerie est rehaussée pour accueillir le logement du fromager. Elle produisait du gruyère (en 1871 : 5 000kg) et du bleu (en 1871 : 300kg). L'activité a cessé dans les années 1970. A cette période la fromagerie n'était plus utilisée que pour le ramassage du lait.

Période(s) principale(s) : 1er quart 19e siècle, 2e quart 20e siècle
Dates : 1822 (daté par source), 1930 (daté par source)
Auteur(s) de l'oeuvre : Bailly (ingénieur, attribution par source)

Description

Un appentis est accolé sur chaque face nord-est et sud-ouest. La porcherie se trouve du côté sud-ouest. Ses murs sont en parpaings de béton et le toit en zinc. Une remise en bois se trouve côté nord-est, elle est recouverte d'un essentage de planches. La fromagerie elle-même est en moellons calcaires, enduit à la chaux, son toit est en tuiles. L'escalier de distribution extérieur est situé sur la façade antérieure, la citerne est à l'arrière du bâtiment.

Éléments descriptifs

Matériau(x) du gros-oeuvre, mise en oeuvre et revêtement : calcaire, moellon ; béton ; enduit ; essentage de planches ; pan de bois
Matériau(x) de couverture : tuile mécanique, zinc en couverture
Étage(s) ou vaisseau(x) : 1 étage carré, étage de comble
Type(s) de couverture : toit à longs pans ; appentis ; pignon couvert
Escaliers : escalier de distribution extérieur : escalier droit, en charpente

Statut, intérêt et protection

Statut de la propriété : propriété privée

Références documentaires

Documents figurés

- **Construction d'une porcherie : plan du rez-de-chaussée, 1930.**
Construction d'une porcherie : plan du rez-de-chaussée, 1930. Dessin sur papier, échelle 1:100, 21 x 29,7 cm, par l'ingénieur Bailly.
Archives départementales du Jura, Montmorot : M 1450

Liens web

- Voir le dossier initial numérisé : <https://patrimoine.bourgognefranche.comte.fr/gtrudov/IA39000582/index.htm>

Illustrations

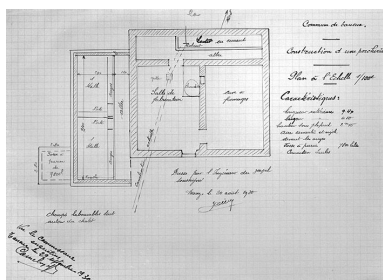

Construction d'une porcherie :
plan du rez-de-chaussée, 1930.
Phot. Jérôme Mongreville,
Phot. Bailly
IVR43_20013900339V



Vue générale.
Phot. Yves Sancey
IVR43_19993900217ZA



Façade antérieure.
Phot. Yves Sancey
IVR43_19993900215ZA



Façade antérieure.
Phot. Laurent Poupard
IVR43_19903900533ZA



Face gauche.
Phot. Yves Sancey
IVR43_19993900219ZA



Façade postérieure et face droite.
Phot. Yves Sancey
IVR43_19993900221ZA

Dossiers liés

Dossiers de synthèse :
fromageries (IA39000765)

Oeuvre(s) contenue(s) :

Oeuvre(s) en rapport :

présentation de la commune de Tancua (IA39000580) Franche-Comté, Jura, Tancua

Auteur(s) du dossier : Muriel Vercez

Copyright(s) : (c) Région Bourgogne-Franche-Comté, Inventaire du patrimoine

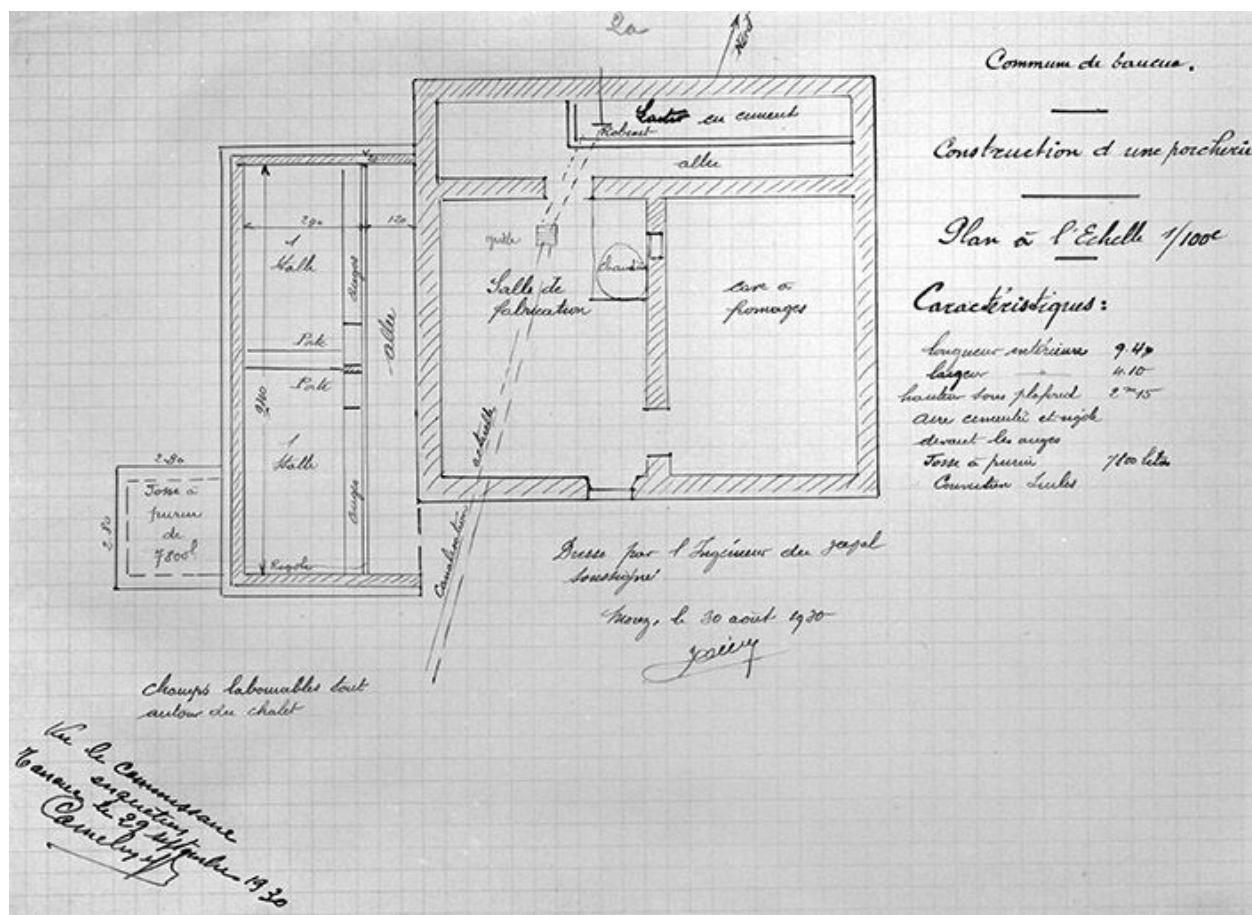

Construction d'une porcherie : plan du rez-de-chaussée, 1930.

Référence du document reproduit :

• **Construction d'une porcherie : plan du rez-de-chaussée, 1930.**

Construction d'une porcherie : plan du rez-de-chaussée, 1930. Dessin sur papier, échelle 1:100, 21 x 29,7 cm, par l'ingénieur Bailly.

Archives départementales du Jura, Montmorot : M 1450

IVR43_20013900339V

Auteur de l'illustration : Jérôme Mongreville, Auteur de l'illustration : Bailly

Date de prise de vue : 2001

(c) Région Bourgogne-Franche-Comté, Inventaire du patrimoine
reproduction soumise à autorisation du titulaire des droits d'exploitation



Vue générale.

IVR43_19993900217ZA

Auteur de l'illustration : Yves Sancey

Date de prise de vue : 1999

(c) Région Bourgogne-Franche-Comté, Inventaire du patrimoine
reproduction soumise à autorisation du titulaire des droits d'exploitation



Façade antérieure.

IVR43_19993900215ZA

Auteur de l'illustration : Yves Sancey

Date de prise de vue : 1999

(c) Région Bourgogne-Franche-Comté, Inventaire du patrimoine
reproduction soumise à autorisation du titulaire des droits d'exploitation



Façade antérieure.

IVR43_19903900533ZA

Auteur de l'illustration : Laurent Poupard

Date de prise de vue : 1990

(c) Région Bourgogne-Franche-Comté, Inventaire du patrimoine
reproduction soumise à autorisation du titulaire des droits d'exploitation



Face gauche.

IVR43_19993900219ZA

Auteur de l'illustration : Yves Sancey

Date de prise de vue : 1999

(c) Région Bourgogne-Franche-Comté, Inventaire du patrimoine
reproduction soumise à autorisation du titulaire des droits d'exploitation



Façade postérieure et face droite.

IVR43_19993900221ZA

Auteur de l'illustration : Yves Sancey

Date de prise de vue : 1999

(c) Région Bourgogne-Franche-Comté, Inventaire du patrimoine
reproduction soumise à autorisation du titulaire des droits d'exploitation