

Franche-Comté, Doubs
Ornans

voie ferrée (embranchement de L'Hôpital-du-Grosbois à Lods de la ligne Besançon-Morteau)

Références du dossier

Numéro de dossier : IA00014441
Date de l'enquête initiale : 1976
Date(s) de rédaction : 1981
Cadre de l'étude : inventaire topographique
Degré d'étude : étudié

Désignation

Dénomination : voie ferrée
Appellation : embranchement de L'Hôpital-du-Grosbois à Lods de la ligne Besançon-Morteau
Parties constituantes non étudiées : gare, pont, tunnel, viaduc, maison

Compléments de localisation

Milieu d'implantation :
Références cadastrales :

Historique

Le 19 juin 1868 la voie de chemin de fer de Besançon à la frontière suisse par Morteau est déclarée d'utilité publique par décret impérial. Le 26 mars 1872, le projet de l'ingénieur en chef Vernis est publié. Les travaux sont confiés à Paul Desroches. En 1885 le viaduc de la vallée de la Brême, la gare de Vuillafans et de Lods sont en construction, l'embranchement L'Hôpital-du-Grosbois à Lods est inauguré. Le service de voyageurs fut supprimé le 22 mai 1932 et celui de marchandises entre Ornans et Lods le 11 juin 1956. Seule une navette, de L'Hôpital-du-Grosbois à Ornans, fonctionne pour desservir l'usine Alsthom.

Période(s) principale(s) : 4e quart 19e siècle

Description

Éléments descriptifs

Matériau(x) du gros-oeuvre, mise en oeuvre et revêtement : fer ; bois ; calcaire, pierre de taille ; moellon ; enduit
Matériau(x) de couverture : tuile mécanique
Étage(s) ou vaisseau(x) : 1 étage carré
Élévations extérieures : élévation à travées
Type(s) de couverture : toit à longs pans ; croupe ; pignon couvert
Escaliers : escalier dans-oeuvre

Statut, intérêt et protection

Statut de la propriété : propriété publique

Références documentaires

Bibliographie

- Les sources documentaires sont consultables dans le dossier numérisé, accessible dans la rubrique "Informations complémentaires".

Liens web

- Voir le dossier initial numérisé : <https://patrimoine.bourgognefranche-comte.fr/gtrudov/IA00014441/index.htm>

Illustrations



L'Hôpital-du-Grosbois
- La Gare, 1913.
Phot.
IVR43_19812500159V



Vallée de la Loue.- Gare de
Maizières-N.-D.-du-Chêne,
limite 19e siècle 20e siècle.
Phot.
IVR43_19812500160V



La Gare de Vuillafans, 1905.
Phot. , Autr. Ch. Simon
IVR43_19812500158V

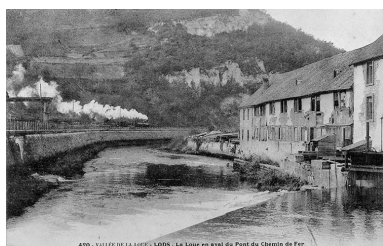

Vallée de la Loue - Lods - La Loue en
aval du Pont du Chemin de Fer, 1905.
Phot.
IVR43_19812500156V

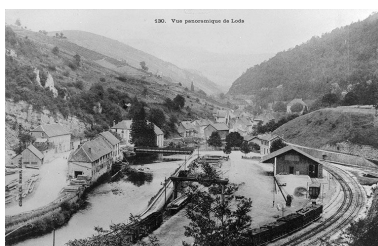

Vue panoramique de Lods,
limite 19e siècle 20e siècle.
Phot. , Autr. Ch. Simon
IVR43_19792501068V

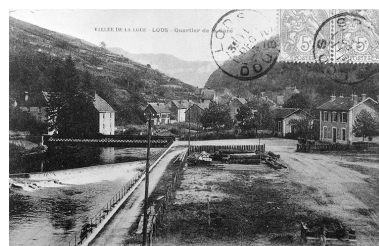

Vallée de la Loue - Lods -
Quartier de la Gare, 1905.
Phot.
IVR43_19812500157V



L'Hôpital-du-Grosbois : façade
antérieure de la gare de voyageurs.
Phot. Yves Sancey
IVR43_19812500215X



L'Hôpital-du-Grosbois : la gare de
voyageurs depuis la voie ferrée.
Phot. Yves Sancey
IVR43_19812500214X



L'Hôpital-du-Grosbois :
la gare de marchandises.
Phot. Yves Sancey
IVR43_19812500216X



Bonnevaux-le-Prieuré : le tunnel.
Phot. Yves Sancey
IVR43_19812500211X



Maison de garde-barrière en bordure
de la RD 67, au niveau du Puit Noir,
sur la commune de Scey-Maisières.
Phot. Yves Sancey
IVR43_19812500328X



Vue générale du viaduc sur la
commune de Scey-Maisières.
Phot. Yves Sancey
IVR43_19812500210X



Vue générale du viaduc sur la
commune de Scey-Maisières.
Phot. Yves Sancey
IVR43_19812500212X



Les piliers du viaduc sur la
commune de Scey-Maisières.
Phot. Yves Sancey
IVR43_19812500213X



Ornans, façade antérieure
de la gare de voyageurs.
Phot. Yves Sancey
IVR43_19812500527X



Ornans, vue générale de la gare de
voyageurs depuis la voie ferrée.
Phot. Yves Sancey
IVR43_19812500528X



Ornans, façade côté quai
de la gare de marchandises.
Phot. Yves Sancey
IVR43_19812500218X



Ornans, façade postérieure de
de la gare de marchandises.
Phot. Yves Sancey
IVR43_19812500217X



Lods, vue générale des bâtiments de la gare depuis la voie ferrée.

Phot. Yves Sancey
IVR43_19812500220X



Lods, la gare de voyageurs depuis la voie ferrée.

Phot. Yves Sancey
IVR43_19812500219X



Lods, façade postérieure et façade latérale droite de la gare de marchandises.

Phot. Yves Sancey
IVR43_19812500221X

Dossiers liés

Dossiers de synthèse :

présentation de la commune d'Ornans (IA25000194) Franche-Comté, Doubs, Ornans

Oeuvre(s) contenue(s) :

Auteur(s) du dossier : Liliane Hamelin

Copyright(s) : (c) Région Bourgogne-Franche-Comté, Inventaire du patrimoine



L'Hôpital-du-Grosbois - La Gare, 1913.

Référence du document reproduit :

- **L'Hôpital-du-Grosbois - La Gare, 1913.**
L'Hôpital-du-Grosbois - La Gare, 1913. Carte postale, 1913 [porte la date], Gaillard-Prêtre éd., Besançon.
Collection particulière

IVR43_19812500159V

Auteur de l'illustration :

Date de prise de vue : [date non déterminée]

(c) Région Bourgogne-Franche-Comté, Inventaire du patrimoine
reproduction soumise à autorisation du titulaire des droits d'exploitation



Vallée de la Loue.- Gare de Maizières-N.-D.-du-Chêne, limite 19e siècle 20e siècle.

Référence du document reproduit :

- **Vallée de la Loue.- Gare de Maizières-N.-D.-du-Chêne, limite 19e siècle 20e siècle.**
Vallée de la Loue.- Gare de Maizières-N.-D.-du-Chêne, limite 19e siècle 20e siècle. Carte postale, s.d. [limite 19e siècle 20e siècle], C. Lardier éd., Besançon.
Collection particulière

IVR43_19812500160V

Auteur de l'illustration :

Date de prise de vue : [date non déterminée]

(c) Région Bourgogne-Franche-Comté, Inventaire du patrimoine
reproduction soumise à autorisation du titulaire des droits d'exploitation



La Gare de Vuillafans, 1905.

Référence du document reproduit :

- **La Gare de Vuillafans, 1905.**
La Gare de Vuillafans, 1905. Carte postale, 1905 [porte la date], Ch. Simon phot. et éd., Maîche, par Simon, Ch. (photographe)
Collection particulière

IVR43_19812500158V

Auteur de l'illustration :

Auteur du document reproduit : Ch. Simon

Date de prise de vue : 1905

(c) Région Bourgogne-Franche-Comté, Inventaire du patrimoine
reproduction soumise à autorisation du titulaire des droits d'exploitation

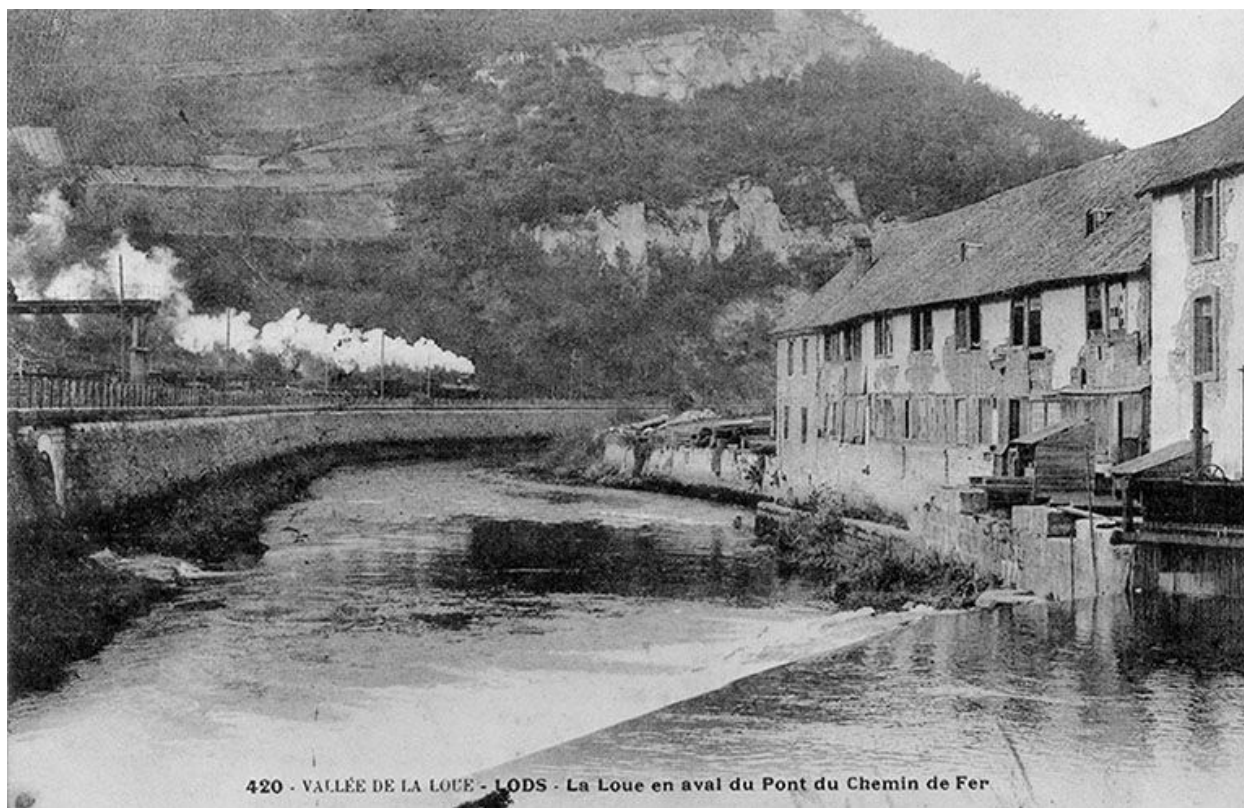

Vallée de la Loue - Lods - La Loue en aval du Pont du Chemin de Fer, 1905.

Référence du document reproduit :

- **Vallée de la Loue - Lods - La Loue en aval du Pont du Chemin de Fer, 1905.**
Vallée de la Loue - Lods - La Loue en aval du Pont du Chemin de Fer, 1905. Carte postale, 1905 [porte la date].
Collection particulière

IVR43_19812500156V

Auteur de l'illustration :

Date de prise de vue : [date non déterminée]

(c) Région Bourgogne-Franche-Comté, Inventaire du patrimoine
reproduction soumise à autorisation du titulaire des droits d'exploitation



Vue panoramique de Lods, limite 19e siècle 20e siècle.

Référence du document reproduit :

- **Vue panoramique de Lods, limite 19e siècle 20e siècle.**
Vue panoramique de Lods, limite 19e siècle 20e siècle. Carte postale, s.d. [limite 19e siècle 20e siècle], Ch. Simon phot. et éd., Maîche, par Simon, Ch. (photographe)

IVR43_19792501068V

Auteur de l'illustration :

Auteur du document reproduit : Ch. Simon

Date de prise de vue : [date non déterminée]

(c) Région Bourgogne-Franche-Comté, Inventaire du patrimoine
reproduction soumise à autorisation du titulaire des droits d'exploitation



Vallée de la Loue - Lods - Quartier de la Gare, 1905.

Référence du document reproduit :

- **Vallée de la Loue - Lods - Quartier de la Gare, 1905.**
Vallée de la Loue - Lods - Quartier de la Gare, 1905. Carte postale, 1905 [porte la date].
Collection particulière

IVR43_19812500157V

Auteur de l'illustration :

Date de prise de vue : [date non déterminée]

(c) Région Bourgogne-Franche-Comté, Inventaire du patrimoine
reproduction soumise à autorisation du titulaire des droits d'exploitation



L'Hôpital-du-Grosbois : façade antérieure de la gare de voyageurs.

IVR43_19812500215X

Auteur de l'illustration : Yves Sancey

Date de prise de vue : 1981

(c) Région Bourgogne-Franche-Comté, Inventaire du patrimoine
reproduction soumise à autorisation du titulaire des droits d'exploitation



L'Hôpital-du-Grosbois : la gare de voyageurs depuis la voie ferrée.

IVR43_19812500214X

Auteur de l'illustration : Yves Sancey

Date de prise de vue : 1981

(c) Région Bourgogne-Franche-Comté, Inventaire du patrimoine
reproduction soumise à autorisation du titulaire des droits d'exploitation



L'Hôpital-du-Grosbois : la gare de marchandises.

IVR43_19812500216X

Auteur de l'illustration : Yves Sancey

Date de prise de vue : 1981

(c) Région Bourgogne-Franche-Comté, Inventaire du patrimoine
reproduction soumise à autorisation du titulaire des droits d'exploitation



Bonnevaux-le-Prieuré : le tunnel.

IVR43_19812500211X

Auteur de l'illustration : Yves Sancey

Date de prise de vue : 1981

(c) Région Bourgogne-Franche-Comté, Inventaire du patrimoine
reproduction soumise à autorisation du titulaire des droits d'exploitation



Maison de garde-barrière en bordure de la RD 67, au niveau du Puit Noir, sur la commune de Scey-Maisières.

IVR43_19812500328X

Auteur de l'illustration : Yves Sancey

Date de prise de vue : 1981

(c) Région Bourgogne-Franche-Comté, Inventaire du patrimoine
reproduction soumise à autorisation du titulaire des droits d'exploitation



Vue générale du viaduc sur la commune de Scey-Maisières.

IVR43_19812500210X

Auteur de l'illustration : Yves Sancey

Date de prise de vue : 1981

(c) Région Bourgogne-Franche-Comté, Inventaire du patrimoine
reproduction soumise à autorisation du titulaire des droits d'exploitation



Vue générale du viaduc sur la commune de Scey-Maisières.

IVR43_19812500212X

Auteur de l'illustration : Yves Sancey

Date de prise de vue : 1981

(c) Région Bourgogne-Franche-Comté, Inventaire du patrimoine
reproduction soumise à autorisation du titulaire des droits d'exploitation



Les piliers du viaduc sur la commune de Scey-Maisières.

IVR43_19812500213X

Auteur de l'illustration : Yves Sancey

Date de prise de vue : 1981

(c) Région Bourgogne-Franche-Comté, Inventaire du patrimoine
reproduction soumise à autorisation du titulaire des droits d'exploitation



Ornans, façade antérieure de la gare de voyageurs.

IVR43_19812500527X

Auteur de l'illustration : Yves Sancey

Date de prise de vue : 1981

(c) Région Bourgogne-Franche-Comté, Inventaire du patrimoine
reproduction soumise à autorisation du titulaire des droits d'exploitation



Ornans, vue générale de la gare de voyageurs depuis la voie ferrée.

IVR43_19812500528X

Auteur de l'illustration : Yves Sancey

Date de prise de vue : 1981

(c) Région Bourgogne-Franche-Comté, Inventaire du patrimoine
reproduction soumise à autorisation du titulaire des droits d'exploitation



Ornans, façade côté quai de la gare de marchandises.

IVR43_19812500218X

Auteur de l'illustration : Yves Sancey

Date de prise de vue : 1981

(c) Région Bourgogne-Franche-Comté, Inventaire du patrimoine
reproduction soumise à autorisation du titulaire des droits d'exploitation



Ornans, façade postérieure de de la gare de marchandises.

IVR43_19812500217X

Auteur de l'illustration : Yves Sancey

Date de prise de vue : 1981

(c) Région Bourgogne-Franche-Comté, Inventaire du patrimoine
reproduction soumise à autorisation du titulaire des droits d'exploitation



Lods, vue générale des bâtiments de la gare depuis la voie ferrée.

IVR43_19812500220X

Auteur de l'illustration : Yves Sancey

Date de prise de vue : 1981

(c) Région Bourgogne-Franche-Comté, Inventaire du patrimoine
reproduction soumise à autorisation du titulaire des droits d'exploitation



Lods, la gare de voyageurs depuis la voie ferrée.

IVR43_19812500219X

Auteur de l'illustration : Yves Sancey

Date de prise de vue : 1981

(c) Région Bourgogne-Franche-Comté, Inventaire du patrimoine
reproduction soumise à autorisation du titulaire des droits d'exploitation



Lods, façade postérieure et façade latérale droite de la gare de marchandises.

IVR43_19812500221X

Auteur de l'illustration : Yves Sancey

Date de prise de vue : 1981

(c) Région Bourgogne-Franche-Comté, Inventaire du patrimoine
reproduction soumise à autorisation du titulaire des droits d'exploitation