

Nord-Pas-de-Calais, Pas-de-Calais  
Héricourt  
rue Pierre Mendès France

## **lycée Louis Aragon**

### **Références du dossier**

Numéro de dossier : IA70000464

Date de l'enquête initiale : 2012

Date(s) de rédaction : 2012

Cadre de l'étude : enquête thématique régionale lycées publics de Franche-Comté

Degré d'étude : étudié

### **Désignation**

Dénomination : lycée

Appellation : lycée Louis Aragon

Parties constituantes non étudiées : infirmerie, cuisine, cantine, stationnement, bureau, garage, logement, chaufferie, transformateur, internat, esplanade, passerelle, passage couvert

### **Compléments de localisation**

Milieu d'implantation : en ville

Références cadastrales : 2012, AR, 583

### **Historique**

La volonté d'implanter un lycée dans une ville qui n'en avait jamais eu s'inscrit dans le contexte de désindustrialisation de cette petite cité dont les usines textiles (filature, tissage, teinturerie, impression sur étoffes s'y développent et s'y succèdent depuis le 18e siècle) ferment les unes après les autres pour laisser place à des friches. La carte scolaire de 1972 fait état d'un besoin d'établissement à Héricourt. Le recteur donne son accord en 1978, le projet est approuvé par le ministre Beulac en 1980 et la ville réserve alors un terrain. En 1982, un premier crédit est voté par l'établissement public régional pour un lycée d'enseignement professionnel. Le maire élu en 1983, Jean-Pierre Michel, entreprend une politique de rénovation urbaine, de destruction d'anciens sites industriels et de requalification dans laquelle la construction du lycée et d'une salle de sport, sur le site de l'ancienne usine dite la Cotonnière, de 70 logements sociaux et en accession à la propriété (Canton de la Grand Pré), sont les pièces principales, structurantes, incluant leur « 1% artistique », autrement dit la création d'une œuvre d'art. Après un concours de projet sur esquisse d'un lycée d'enseignement polyvalent lancé en 1984 (80 postulants), l'équipe de Jean-Pierre Drezet et Jean-Claude Petitcolin (Belfort-Lure) et l'agence PLI Architecture (Paris) sont retenues le 17 décembre 1984. Le programme est révisé à la baisse, passant de 776 élèves prévus à 632 et de 384 à 192 internes. La commune confie à l'Etat la direction et la responsabilité des travaux qui figurent au nombre des 13 concours de constructions scolaires de la présidence de la République, et "opérations exemplaires de qualité architecturale" (déléguée au ministère de l'éducation nationale ; la direction départementale de l'équipement étant conducteur d'opération). Les travaux débutent en mars 1986, en innovant notamment au niveau énergétique, avec un bilan thermique, une ventilation double flux, une isolation poussée et des capteurs solaires à eau chaude sur le toit, grâce au concours d'Olivier Sidler (énergéticien). En cours de chantier, de par la loi de décentralisation, le conseil régional devient le maître d'ouvrage et désigne la sodevic comme mandataire. La maison de maître de l'ancienne usine textile dont la conservation était initialement prévue, est finalement démolie et, sur son emplacement, sont construits les logements de fonction. Le 31 mars 1987, le président de la République visite le chantier. La première rentrée, avec 190 élèves, s'effectue en septembre 1987, la réception des travaux a lieu les 2 septembre et 3 octobre 1988 et l'inauguration le 17 avril 1989. En 1989, sur le parvis municipal, l'artiste Jean-Pierre Lavigne dit Jean-Pierre Brazs crée une œuvre dans le cadre du 1% culturel. Le 16 février 1991, à la demande de la ville, l'établissement est dénommé Louis Aragon (sa place parvis étant nommée Elsa Triolet). Pour pallier une insuffisance de place, deux chalets de bois sont ajoutés au sud-est du site, en 1994, dont l'un est

incendié. En 2008, le lycée est parmi les premiers à être équipé en panneaux photovoltaïques (300 m<sup>2</sup>) Depuis 2009, le lycée dispose d'un internat d'excellence (12 places en 2011-2012).

Période(s) principale(s) : 4e quart 20e siècle ( )

Dates : 1984 (daté par source)

Auteur(s) de l'oeuvre : Jean-Pierre Drezet (architecte, attribution par source), Jean-Claude Petitcolin, PLI

Architecture (agence d'architecture, attribution par source)

## Description

Sur un terrain de 7,5 ha, l'établissement occupe une parcelle de 24 000 m<sup>2</sup> au sud-est de la ville à laquelle il est relié par des quartiers d'habitation, formé de petits immeubles et de maisons, par la rue Pierre Mendès France, la rue Paul Vinot et, à l'ouest, par la rue Dolorès Ibarouri. Ce lycée et l'oeuvre d'art qui l'accompagne structurent une opération d'urbanisme visant la revitalisation du quartier de la Grand Pré alors en proie à la désindustrialisation. L'internat et les logements suivent cependant un axe légèrement infléchi par rapport à celui des voies pour orienter la façade concave de l'externat au sud et abriter la cour des vents d'ouest dominants. L'ensemble, est bordé au sud par des prairies et des bosquets, inondables du fait de la Lizaine qui coule non loin à l'ouest, au nord-est par d'anciennes friches industrielles du textile devenues entrepôt, et il jouxte le gymnase municipal dont il est un usager principal, au nord-est. Le projet initial prévoyait de conserver l'ancienne maison de maître, la cheminée, la construction d'une piscine, des plans d'eau. C'est autour d'un bâtiment d'externat en quart de cercle, que se structure l'ensemble des espaces bâtis et les 3 espaces ouverts, sans clôture, cultivant la continuité avec le voisinage : une place-parvis tournée vers la ville, continue avec la place Elsa Triolet et que bordent, sur trois côtés, les logements de fonction au nord, la courbe convexe de l'externat à l'est, un bloc disjoint de logements de fonction à l'ouest et l'internat plus au sud. Un passage partiellement couvert relie l'esplanade à la rue Mendès France. Une cour au nord-est dite cour d'honneur au moment de la conception du lycée, offre un accès par la rue Mendès France et une cour postérieure exposée au sud, plus abritée au sein de la concavité de l'externat, est continue avec une partie engazonnée, puis ouvre sur la campagne derrière un rideau d'arbres. C'est à l'avant de ce bâtiment semi circulaire, face à l'agglomération, sur cette place-parvis, terrain lui appartenant, que la ville a choisi de localiser l'oeuvre d'art qu'elle a commandé à Jean-Pierre Lavigne -ultérieurement dit Jean-Pierre Brasz- et non dans l'enceinte du lycée, pour « en faire bénéficier toute la ville » Tous les bâtiments sont reliés les uns aux autres, à l'exception des logements au nord-ouest et du chalet dans la cour. Des façades de rez-de-chaussée sont en retrait, reposant sur des piliers formant ainsi une sorte de galerie couverte abritant les circulations, le long de plusieurs des bâtiments (sous le cdi, le long de l'externat, autour de l'internat.) Les bâtiments d'enseignement sont en béton enduit en blanc, (poteau et poutre, façade en béton coulé sur place) desservis par des escaliers en maçonnerie à retours avec jour, couverts en terrasse, (dalle de béton asphaltée) Les garages et la cuisine sont couverts en appentis. Le chalet est en bois sur un soubassement de béton, au sud-est de la cour, orienté nord-ouest sud-est, avec un toit à longs pans couverts de tuiles mécaniques. Les ateliers sont construits en monomur de briques ateliers nord-est, sont partiellement couverts de bacs acier à faible pente et de trois sheds en forme de demi-carènes. Ceux-ci prennent la lumière au nord-est, leurs extrémités orientales font saillie sur la façade en incluant des balcons au premier étage et un transformateur au rez-de-chaussée. Accolé au sud-ouest, un atelier de forme carrée, en rez-de-chaussée, est couvert de bacs acier à faible pente comportant trois lucarnes prenant la lumière au nord-est. Sa façade ouest, enduite, est percée de gros hublots en rez-de-chaussée et de fenêtres horizontales à l'étage. Au centre du bâtiment en quart de cercle (béton enduit, 3 étages carrés, couvert en terrasse, incluant des panneaux solaires) desservi par un escalier intérieur suspendu en maçonnerie, à retours sans jour, on trouve un vaste espace d'accueil et de détente occupant deux niveaux, haut-lieu de la convivialité lycéenne, éclairé par les verrières donnant sur la cour au sud et communiquant au nord-est avec la place-parvis. Ses façades sont rythmées par l'alternance des baies rondes, carrées et rectangulaires, surmontée d'une ligne de fenêtres bandeau. Une passerelle de béton conduisant à un escalier hors-oeuvre en vis, en maçonnerie fait saillie sur la concavité de la façade sud-est, avançant sur la cour comme si elle prolongeait la cloison de béton jouxtant le centre de documentation et d'information (cdi) et traversant l'externat. A l'avant, formant une sorte de proue avançant sur la place perpendiculairement au quart de cercle, un bâtiment d'un étage carré, abrite le cdi (dit l'aquarium) et permet la liaison avec la proche cantine, où se trouve également la chaudière. La barre de logements d'un étage carré, orientée nord-ouest sud-est, est, au-delà d'une petite bande de jardinets, doublée de sa barre parallèle de garages couvert en appentis, le long de la rue Mendès France. La façade sud-ouest donnant sur la place Elsa Triolet porte deux bandeaux de béton abritant des balcons, qui assurent une continuité avec le bâtiment des cuisines (en rez-de-chaussée) et cantines-couvertes en appentis-, contigu à l'est, dont les accès techniques se font par la rue Mendès France. Un bloc de logements de fonction occupe l'angle nord-ouest de la parcelle. Il a 3 étages carrés, 6 garages en rez-de-chaussée, et présente en façade, un jeu de découpes d'oculi, de triangles et de rectangles, de saillies de balcons, ainsi qu'un escalier demi-hors-oeuvre, offrant à la lumière toutes sortes d'accroches en surface. Plus au sud, en bordure ouest de la parcelle le long de la rue Dolorès Ibarouri, un bâtiment de 3 étages carrés accueille, au nord l'infirmerie et l'appartement de fonction lié, l'internat qui occupe les deux niveaux supérieurs et des ateliers de la filière génie thermique et climatique. Une jonction en rez-de-chaussée assure la continuité avec l'externat en quart de cercle.

## Éléments descriptifs

Matériau(x) du gros-oeuvre, mise en oeuvre et revêtement : béton enduit ; bois, pan de bois

Matériau(x) de couverture : acier en couverture, tuile mécanique, ciment en couverture

Étage(s) ou vaisseau(x) : 3 étages carrés

Élévations extérieures : élévation à travées

Type(s) de couverture : terrasse, shed ; appentis ; toit à longs pans ;

Escaliers : escalier dans-oeuvre : escalier tournant à retours sans jour, suspendu ; escalier demi-hors-oeuvre : escalier tournant à retours avec jour, en maçonnerie ; escalier hors-oeuvre : escalier en vis, en maçonnerie

Autres organes de circulations : ascenseur

Jardins : groupe d'arbres, pelouse

## Statut, intérêt et protection

Statut de la propriété : propriété publique (I)

## Références documentaires

### Documents d'archive

- **Région Bourgogne-Franche-Comté, Archives, Besançon : W en cours de reclassement. Lycée Aragon : Plan, convention, opération exemplaire de qualité architecturale, dossier de consultation de concours. 1987 - 1988.**

Région Bourgogne-Franche-Comté, Archives, Besançon : W en cours de reclassement. *Lycée Aragon : Plan, convention, opération exemplaire de qualité architecturale, dossier de consultation de concours.* 1987 - 1988.

Région Bourgogne-Franche-Comté, Archives, Besançon : W

## Illustrations



Vue de l'ouest de la place Elsa Triolet.  
Phot. Mary Ruffinoni  
IVR43\_20147000041NUC4A



Sud-ouest de la cour postérieure, angle nord-est de l'internat et façade sud de l'externat semi-circulaire.

Phot. Mary Ruffinoni  
IVR43\_20147000027NUC4A

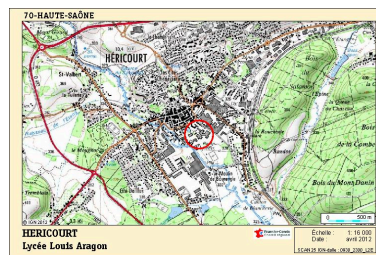

Carte de localisation. Carte topographique, IGN, 2012, dalle 0930-2300-L2E, échelle 1:16 000.  
Dess. André Céréza  
IVR43\_20127000009NUDA





Plan-masse et de situation. Extrait du plan cadastral numérisé, section AR, échelle 1:1000.  
Dess. Mathias Papigny  
IVR43\_20147000089NUDA

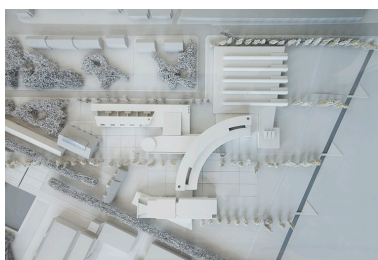

Maquette du lycée.  
Phot. Mary Ruffinoni  
IVR43\_20147000022NUC4A



La sculpture de Brasz devant les façades sud des logements nord.  
Phot. Mary Ruffinoni  
IVR43\_20147000035NUC4A

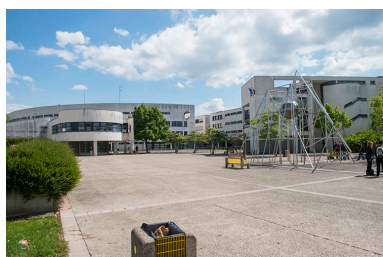

La sculpture de Brasz sur la place municipale Elsa Triolet.  
Phot. Mary Ruffinoni  
IVR43\_20147000036NUC4A



Cour et façade antérieure nord-ouest de l'externat et façade nord de l'internat.  
Phot. Mary Ruffinoni  
IVR43\_20147000042NUC4A



Façade sud des logements de fonction donnant sur la place municipale Elsa Triolet.  
Phot. Mary Ruffinoni  
IVR43\_20147000040NUC4A



Cour et façade antérieure nord-ouest de l'externat.  
Phot. Mary Ruffinoni  
IVR43\_20147000043NUC4A



Jonction de l'externat avec logements, au nord-est de la proue de l'externat.  
Phot. Mary Ruffinoni  
IVR43\_20147000020NUC4A



Détail de la façade nord de la proue de l'externat.  
Phot. Mary Ruffinoni  
IVR43\_20147000021NUC4A



Détail de la façade antérieure nord de la proue de l'externat.  
Phot. Mary Ruffinoni  
IVR43\_20147000018NUC4A



Détail de la rotonde vitrée de la proue de l'externat.  
Phot. Mary Ruffinoni  
IVR43\_20147000019NUC4A

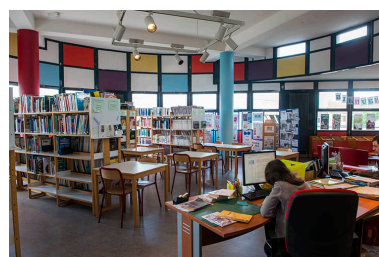

Vue intérieure du CDI dans la proue.  
Phot. Mary Ruffinoni  
IVR43\_20147000024NUC4A

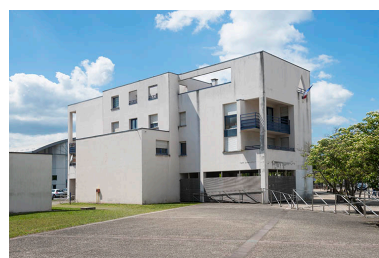

Vue depuis l'angle nord-ouest des logements sud-ouest.  
Phot. Mary Ruffinoni  
IVR43\_20147000034NUC4A



Façade ouest de l'infirmerie, angle nord-ouest de l'internat et du pôle énergie.  
Phot. Mary Ruffinoni  
IVR43\_20147000006NUC4A

Angle sud-ouest des logements ouest.  
Phot. Mary Ruffinoni  
IVR43\_20147000007NUC4A



Façades ouest de l'internat.  
Phot. Mary Ruffinoni  
IVR43\_20147000039NUC4A

Angle sud-est des logements ouest.  
Phot. Mary Ruffinoni  
IVR43\_20147000033NUC4A



Angle nord-est de l'internat et sa façade nord-est sur cour postérieure.  
Phot. Mary Ruffinoni  
IVR43\_20147000009NUC4A



Détail de l'angle est de l'internat sur cour.  
Phot. Mary Ruffinoni  
IVR43\_20147000013NUC4A



Cour postérieure et façade sud de l'externat semi-circulaire.  
Phot. Mary Ruffinoni  
IVR43\_20147000008NUC4A



Cour et façade postérieure sud de l'externat.  
Phot. Mary Ruffinoni  
IVR43\_20147000010NUC4A





Détail de la façade  
postérieure sud de l'externat.  
Phot. Mary Ruffinoni  
IVR43\_20147000011NUC4A



Détail de l'escalier hors-  
oeuvre dans la cour postérieure.  
Phot. Mary Ruffinoni  
IVR43\_20147000012NUC4A



Cour et façade postérieure  
sud de l'externat.  
Phot. Mary Ruffinoni  
IVR43\_20147000025NUC4A

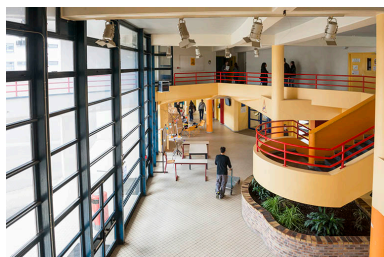

Vue sur le hall.  
Phot. Mary Ruffinoni  
IVR43\_20147000023NUC4A



Sur la terrasse de  
l'externat semi-circulaire.  
Phot. Mary Ruffinoni  
IVR43\_20147000029NUC4A



Détail de la terrasse de  
l'externat semi-circulaire.  
Phot. Mary Ruffinoni  
IVR43\_20147000028NUC4A





Détail de la toiture de l'externat sur cour et vue sur l'escalier.  
Phot. Mary Ruffinoni  
IVR43\_20147000026NUC4A



Angle sud-est du chalet et cour postérieure.  
Phot. Mary Ruffinoni  
IVR43\_20147000037NUC4A



Angle sud-ouest du chalet dans la cour.  
Phot. Mary Ruffinoni  
IVR43\_20147000014NUC4A



Angle sud de l'extension sud-ouest de l'atelier.  
Phot. Mary Ruffinoni  
IVR43\_20147000015NUC4A



Façades postérieures sud-est des ateliers.  
Phot. Mary Ruffinoni  
IVR43\_20147000016NUC4A



Toiture des ateliers.  
Phot. Mary Ruffinoni  
IVR43\_20147000044NUC4A



Les façades de l'externat et de l'atelier depuis le nord-est.  
Phot. Mary Ruffinoni  
IVR43\_20147000001NUC4A



Façade ouest de l'atelier.  
Phot. Mary Ruffinoni  
IVR43\_20147000017NUC4A



Vue intérieure des ateliers du pôle énergie.  
Phot. Mary Ruffinoni  
IVR43\_20147000030NUC4A

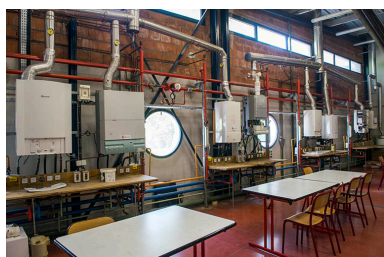

Vue intérieure des ateliers du pôle énergie.  
Phot. Mary Ruffinoni  
IVR43\_20147000032NUC4A



Vue intérieure des ateliers du pôle énergie.  
Phot. Mary Ruffinoni  
IVR43\_20147000031NUC4A



Cour postérieure nord, dite cour d'honneur, au nord de l'externat semi-circulaire, angle nord-

est des cuisine et façade nord,  
garages rue Mendès France.  
Phot. Mary Ruffinoni  
IVR43\_20147000038NUC4A



Les façades nord le long  
de la rue Mendès France.  
Phot. Mary Ruffinoni  
IVR43\_20147000003NUC4A



Détail du passage de la rue  
Mendès France vers la cour.  
Phot. Mary Ruffinoni  
IVR43\_20147000002NUC4A

## Dossiers liés

### Dossiers de synthèse :

Lycées publics de Franche-Comté (IA00141312)

### Oeuvre(s) contenue(s) :

sculpture : Adnée (IM70001062) Franche-Comté, Haute-Saône, Héricourt, place Elsa Triolet

Auteur(s) du dossier : Philippe Mairot

Copyright(s) : (c) Région Bourgogne-Franche-Comté, Inventaire du patrimoine





Vue de l'ouest de la place Elsa Triolet.

IVR43\_20147000041NUC4A

Auteur de l'illustration : Mary Ruffinoni

Date de prise de vue : 2014

(c) Région Bourgogne-Franche-Comté, Inventaire du patrimoine  
reproduction soumise à autorisation du titulaire des droits d'exploitation



Sud-ouest de la cour postérieure, angle nord-est de l'internat et façade sud de l'externat semi-circulaire.

IVR43\_20147000027NUC4A

Auteur de l'illustration : Mary Ruffinoni

Date de prise de vue : 2014

(c) Région Bourgogne-Franche-Comté, Inventaire du patrimoine  
reproduction soumise à autorisation du titulaire des droits d'exploitation



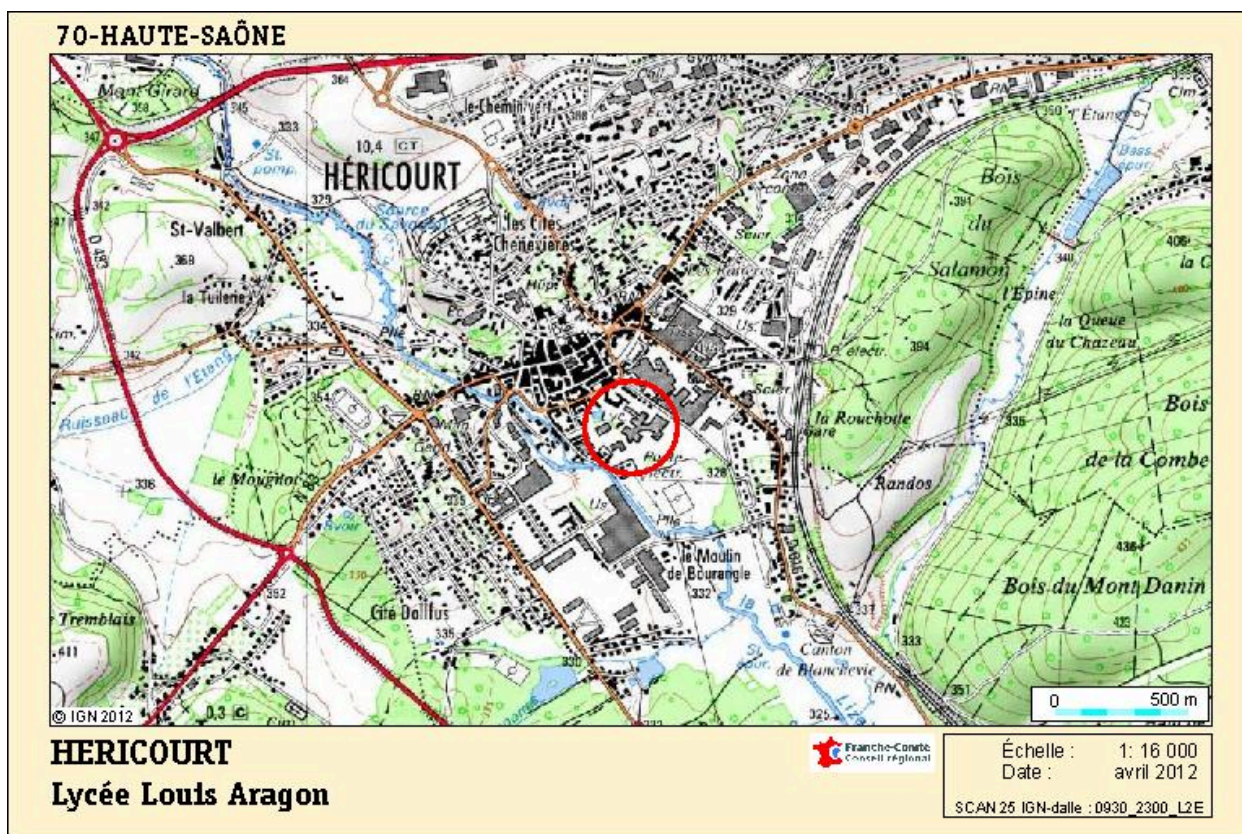

Carte de localisation. Carte topographique, IGN, 2012, dalle 0930-2300-L2E, échelle 1:16 000.

Référence du document reproduit :

- **Carte de localisation du lycée Aragon.**

Carte de localisation du lycée Aragon. Carte topographique, IGN, 2012, dalle 0930-2300-L2E, échelle 1:16 000.

IVR43\_20127000009NUDA

Auteur de l'illustration : André Céréza

Date de prise de vue : 2012

Technique de relevé : reprise de fond ; Échelle : 1:16 000

(c) Région Bourgogne-Franche-Comté, Inventaire du patrimoine ; SCAN 25 (c) IGN - 2012, Licence n° 2008CISE29-68

reproduction soumise à autorisation du titulaire des droits d'exploitation





Plan-masse et de situation. Extrait du plan cadastral numérisé, section AR, échelle 1:1000.

IVR43\_20147000089NUDA

Auteur de l'illustration : Mathias Papigny

Date de prise de vue : 2014

Technique de relevé : reprise de fond ; Échelle : 1/1000

(c) Région Bourgogne-Franche-Comté, Inventaire du patrimoine  
reproduction soumise à autorisation du titulaire des droits d'exploitation

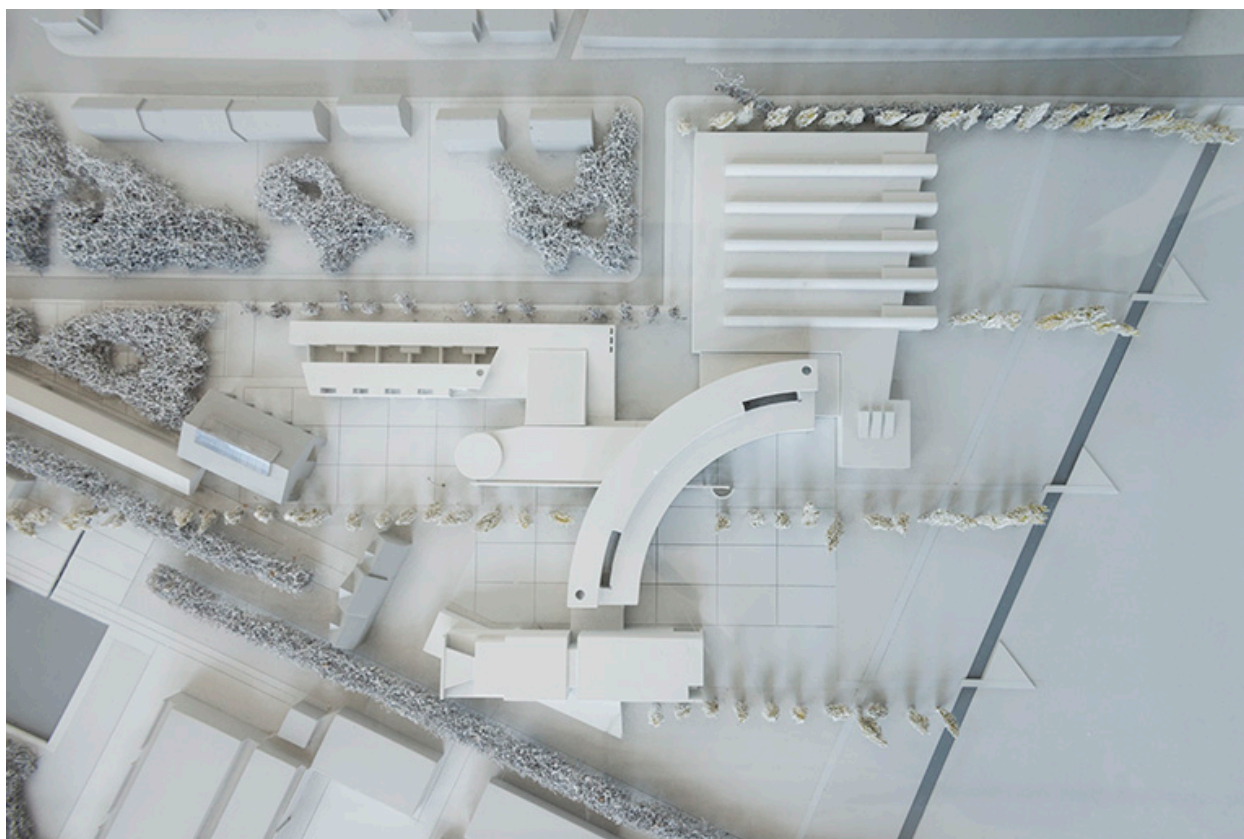

Maquette du lycée.

IVR43\_20147000022NUC4A

Auteur de l'illustration : Mary Ruffinoni

Date de prise de vue : 2014

(c) Région Bourgogne-Franche-Comté, Inventaire du patrimoine  
reproduction soumise à autorisation du titulaire des droits d'exploitation



La sculpture de Brasz devant les façades sud des logements nord.

IVR43\_20147000035NUC4A

Auteur de l'illustration : Mary Ruffinoni

Date de prise de vue : 2014

(c) Région Bourgogne-Franche-Comté, Inventaire du patrimoine  
reproduction soumise à autorisation du titulaire des droits d'exploitation





La sculpture de Brasz sur la place municipale Elsa Triolet.

IVR43\_20147000036NUC4A

Auteur de l'illustration : Mary Ruffinoni

Date de prise de vue : 2014

(c) Région Bourgogne-Franche-Comté, Inventaire du patrimoine  
reproduction soumise à autorisation du titulaire des droits d'exploitation



Cour et façade antérieure nord-ouest de l'externat et façade nord de l'internat.

IVR43\_20147000042NUC4A

Auteur de l'illustration : Mary Ruffinoni

Date de prise de vue : 2014

(c) Région Bourgogne-Franche-Comté, Inventaire du patrimoine  
reproduction soumise à autorisation du titulaire des droits d'exploitation



Façade sud des logements de fonction donnant sur la place municipale Elsa Triolet.

IVR43\_20147000040NUC4A

Auteur de l'illustration : Mary Ruffinoni

Date de prise de vue : 2014

(c) Région Bourgogne-Franche-Comté, Inventaire du patrimoine  
reproduction soumise à autorisation du titulaire des droits d'exploitation





Cour et façade antérieure nord-ouest de l'externat.

IVR43\_20147000043NUC4A

Auteur de l'illustration : Mary Ruffinoni

Date de prise de vue : 2014

(c) Région Bourgogne-Franche-Comté, Inventaire du patrimoine  
reproduction soumise à autorisation du titulaire des droits d'exploitation



Jonction de l'externat avec logements, au nord-est de la proue de l'externat.

IVR43\_20147000020NUC4A

Auteur de l'illustration : Mary Ruffinoni

Date de prise de vue : 2014

(c) Région Bourgogne-Franche-Comté, Inventaire du patrimoine  
reproduction soumise à autorisation du titulaire des droits d'exploitation



Détail de la façade nord de la proue de l'externat.

IVR43\_20147000021NUC4A

Auteur de l'illustration : Mary Ruffinoni

Date de prise de vue : 2014

(c) Région Bourgogne-Franche-Comté, Inventaire du patrimoine  
reproduction soumise à autorisation du titulaire des droits d'exploitation





Détail de la façade antérieure nord de la proue de l'externat.

IVR43\_20147000018NUC4A

Auteur de l'illustration : Mary Ruffinoni

Date de prise de vue : 2014

(c) Région Bourgogne-Franche-Comté, Inventaire du patrimoine  
reproduction soumise à autorisation du titulaire des droits d'exploitation



Détail de la rotonde vitrée de la proue de l'externat.

IVR43\_20147000019NUC4A

Auteur de l'illustration : Mary Ruffinoni

Date de prise de vue : 2014

(c) Région Bourgogne-Franche-Comté, Inventaire du patrimoine  
reproduction soumise à autorisation du titulaire des droits d'exploitation



Vue intérieure du CDI dans la proue.

IVR43\_20147000024NUC4A

Auteur de l'illustration : Mary Ruffinoni

Date de prise de vue : 2014

(c) Région Bourgogne-Franche-Comté, Inventaire du patrimoine  
reproduction soumise à autorisation du titulaire des droits d'exploitation





Vue depuis l'angle nord-ouest des logements sud-ouest.

IVR43\_20147000034NUC4A

Auteur de l'illustration : Mary Ruffinoni

Date de prise de vue : 2014

(c) Région Bourgogne-Franche-Comté, Inventaire du patrimoine  
reproduction soumise à autorisation du titulaire des droits d'exploitation



Angle sud-ouest des logements ouest.

IVR43\_20147000007NUC4A

Auteur de l'illustration : Mary Ruffinoni

Date de prise de vue : 2014

(c) Région Bourgogne-Franche-Comté, Inventaire du patrimoine  
reproduction soumise à autorisation du titulaire des droits d'exploitation



Angle sud-est des logements ouest.

IVR43\_20147000033NUC4A

Auteur de l'illustration : Mary Ruffinoni

Date de prise de vue : 2014

(c) Région Bourgogne-Franche-Comté, Inventaire du patrimoine  
reproduction soumise à autorisation du titulaire des droits d'exploitation





Façade ouest de l'infirmerie, angle nord-ouest de l'internat et du pôle énergie.

IVR43\_20147000006NUC4A

Auteur de l'illustration : Mary Ruffinoni

Date de prise de vue : 2014

(c) Région Bourgogne-Franche-Comté, Inventaire du patrimoine  
reproduction soumise à autorisation du titulaire des droits d'exploitation



Façades ouest de l'internat.

IVR43\_20147000039NUC4A

Auteur de l'illustration : Mary Ruffinoni

Date de prise de vue : 2014

(c) Région Bourgogne-Franche-Comté, Inventaire du patrimoine  
reproduction soumise à autorisation du titulaire des droits d'exploitation



Angle nord-est de l'internat et sa façade nord-est sur cour postérieure.

IVR43\_20147000009NUC4A

Auteur de l'illustration : Mary Ruffinoni

Date de prise de vue : 2014

(c) Région Bourgogne-Franche-Comté, Inventaire du patrimoine  
reproduction soumise à autorisation du titulaire des droits d'exploitation





Détail de l'angle est de l'internat sur cour.

IVR43\_20147000013NUC4A

Auteur de l'illustration : Mary Ruffinoni

Date de prise de vue : 2014

(c) Région Bourgogne-Franche-Comté, Inventaire du patrimoine  
reproduction soumise à autorisation du titulaire des droits d'exploitation



Cour postérieure et façade sud de l'externat semi-circulaire.

IVR43\_20147000008NUC4A

Auteur de l'illustration : Mary Ruffinoni

Date de prise de vue : 2014

(c) Région Bourgogne-Franche-Comté, Inventaire du patrimoine  
reproduction soumise à autorisation du titulaire des droits d'exploitation



Cour et façade postérieure sud de l'externat.

IVR43\_20147000010NUC4A

Auteur de l'illustration : Mary Ruffinoni

Date de prise de vue : 2014

(c) Région Bourgogne-Franche-Comté, Inventaire du patrimoine  
reproduction soumise à autorisation du titulaire des droits d'exploitation





Détail de la façade postérieure sud de l'externat.

IVR43\_20147000011NUC4A

Auteur de l'illustration : Mary Ruffinoni

Date de prise de vue : 2014

(c) Région Bourgogne-Franche-Comté, Inventaire du patrimoine  
reproduction soumise à autorisation du titulaire des droits d'exploitation



Détail de l'escalier hors-oeuvre dans la cour postérieure.

IVR43\_20147000012NUC4A

Auteur de l'illustration : Mary Ruffinoni

Date de prise de vue : 2014

(c) Région Bourgogne-Franche-Comté, Inventaire du patrimoine  
reproduction soumise à autorisation du titulaire des droits d'exploitation



Cour et façade postérieure sud de l'externat.

IVR43\_20147000025NUC4A

Auteur de l'illustration : Mary Ruffinoni

Date de prise de vue : 2014

(c) Région Bourgogne-Franche-Comté, Inventaire du patrimoine  
reproduction soumise à autorisation du titulaire des droits d'exploitation





Vue sur le hall.

IVR43\_20147000023NUC4A

Auteur de l'illustration : Mary Ruffinoni

Date de prise de vue : 2014

(c) Région Bourgogne-Franche-Comté, Inventaire du patrimoine  
reproduction soumise à autorisation du titulaire des droits d'exploitation



Sur la terrasse de l'externat semi-circulaire.

IVR43\_20147000029NUC4A

Auteur de l'illustration : Mary Ruffinoni

Date de prise de vue : 2014

(c) Région Bourgogne-Franche-Comté, Inventaire du patrimoine  
reproduction soumise à autorisation du titulaire des droits d'exploitation





Détail de la terrasse de l'externat semi-circulaire.

IVR43\_20147000028NUC4A

Auteur de l'illustration : Mary Ruffinoni

Date de prise de vue : 2014

(c) Région Bourgogne-Franche-Comté, Inventaire du patrimoine  
reproduction soumise à autorisation du titulaire des droits d'exploitation





Détail de la toiture de l'externat sur cour et vue sur l'escalier.

IVR43\_20147000026NUC4A

Auteur de l'illustration : Mary Ruffinoni

Date de prise de vue : 2014

(c) Région Bourgogne-Franche-Comté, Inventaire du patrimoine  
reproduction soumise à autorisation du titulaire des droits d'exploitation



Angle sud-est du chalet et cour postérieure.

IVR43\_20147000037NUC4A

Auteur de l'illustration : Mary Ruffinoni

Date de prise de vue : 2014

(c) Région Bourgogne-Franche-Comté, Inventaire du patrimoine  
reproduction soumise à autorisation du titulaire des droits d'exploitation



Angle sud-ouest du chalet dans la cour.

IVR43\_20147000014NUC4A

Auteur de l'illustration : Mary Ruffinoni

Date de prise de vue : 2014

(c) Région Bourgogne-Franche-Comté, Inventaire du patrimoine  
reproduction soumise à autorisation du titulaire des droits d'exploitation





Angle sud de l'extension sud-ouest de l'atelier.

IVR43\_20147000015NUC4A

Auteur de l'illustration : Mary Ruffinoni

Date de prise de vue : 2014

(c) Région Bourgogne-Franche-Comté, Inventaire du patrimoine  
reproduction soumise à autorisation du titulaire des droits d'exploitation



Façades postérieures sud-est des ateliers.

IVR43\_20147000016NUC4A

Auteur de l'illustration : Mary Ruffinoni

Date de prise de vue : 2014

(c) Région Bourgogne-Franche-Comté, Inventaire du patrimoine  
reproduction soumise à autorisation du titulaire des droits d'exploitation





Toiture des ateliers.

IVR43\_20147000044NUC4A

Auteur de l'illustration : Mary Ruffinoni

Date de prise de vue : 2014

(c) Région Bourgogne-Franche-Comté, Inventaire du patrimoine  
reproduction soumise à autorisation du titulaire des droits d'exploitation





Les façades de l'externat et de l'atelier depuis le nord-est.

IVR43\_20147000001NUC4A

Auteur de l'illustration : Mary Ruffinoni

Date de prise de vue : 2014

(c) Région Bourgogne-Franche-Comté, Inventaire du patrimoine  
reproduction soumise à autorisation du titulaire des droits d'exploitation



Façade ouest de l'atelier.

IVR43\_20147000017NUC4A

Auteur de l'illustration : Mary Ruffinoni

Date de prise de vue : 2014

(c) Région Bourgogne-Franche-Comté, Inventaire du patrimoine  
reproduction soumise à autorisation du titulaire des droits d'exploitation





Vue intérieure des ateliers du pôle énergie.

IVR43\_20147000030NUC4A

Auteur de l'illustration : Mary Ruffinoni

Date de prise de vue : 2014

(c) Région Bourgogne-Franche-Comté, Inventaire du patrimoine  
reproduction soumise à autorisation du titulaire des droits d'exploitation





Vue intérieure des ateliers du pôle énergie.

IVR43\_20147000032NUC4A

Auteur de l'illustration : Mary Ruffinoni

Date de prise de vue : 2014

(c) Région Bourgogne-Franche-Comté, Inventaire du patrimoine  
reproduction soumise à autorisation du titulaire des droits d'exploitation



Vue intérieure des ateliers du pôle énergie.

IVR43\_20147000031NUC4A

Auteur de l'illustration : Mary Ruffinoni

Date de prise de vue : 2014

(c) Région Bourgogne-Franche-Comté, Inventaire du patrimoine  
reproduction soumise à autorisation du titulaire des droits d'exploitation





Cour postérieure nord, dite cour d'honneur, au nord de l'externat semi-circulaire, angle nord-est des cuisines et façade nord, garages rue Mendès France.

IVR43\_20147000038NUC4A

Auteur de l'illustration : Mary Ruffinoni

Date de prise de vue : 2014

(c) Région Bourgogne-Franche-Comté, Inventaire du patrimoine  
reproduction soumise à autorisation du titulaire des droits d'exploitation





Les façades nord le long de la rue Mendès France.

IVR43\_20147000003NUC4A

Auteur de l'illustration : Mary Ruffinoni

Date de prise de vue : 2014

(c) Région Bourgogne-Franche-Comté, Inventaire du patrimoine  
reproduction soumise à autorisation du titulaire des droits d'exploitation



Détail du passage de la rue Mendès France vers la cour.

IVR43\_20147000002NUC4A

Auteur de l'illustration : Mary Ruffinoni

Date de prise de vue : 2014

(c) Région Bourgogne-Franche-Comté, Inventaire du patrimoine  
reproduction soumise à autorisation du titulaire des droits d'exploitation