

Bourgogne, Saône-et-Loire
Bourbon-Lancy
13 avenue de la Libération

Hôtel du Parc

Références du dossier

Numéro de dossier : IA71003751

Date de l'enquête initiale : 2021

Date(s) de rédaction : 2021

Cadre de l'étude : enquête thématique régionale thermalisme en Bourgogne-Franche-Comté (1e)

Degré d'étude : étudié

Désignation

Dénomination : hôtel de voyageurs

Compléments de localisation

Milieu d'implantation : en ville

Références cadastrales : 2021, BL, 7

Historique

L'Hôtel du Parc doit dater de la seconde moitié du 19e siècle. B. Gobillot en est le propriétaire au début du 20e siècle. L'actuel garage était à l'origine un salon de coiffure, visible sur une carte postale ancienne.

Période(s) principale(s) : 2e moitié 19e siècle (?)

Auteur(s) de l'oeuvre : maître d'oeuvre inconnu

Description

Le bâtiment est construit perpendiculairement à la rue, sur laquelle il ouvrait par une grande porte (aujourd'hui, fenêtre). Il a gardé sa loggia en bois, contre la façade nord-ouest, desservant à l'origine les chambres de l'hôtel.

Éléments descriptifs

Matériau(x) du gros-oeuvre, mise en oeuvre et revêtement : pierre, moellon, enduit

Matériau(x) de couverture : tuile mécanique

Plan : plan rectangulaire régulier

Étage(s) ou vaisseau(x) : rez-de-chaussée, 1 étage carré

Type(s) de couverture : toit à longs pans, croupe

Statut, intérêt et protection

Statut de la propriété : propriété privée

Références documentaires

Documents figurés

- **Bourbon-Lancy. Hôtel du Parc. [Premier quart du 20e siècle].**
Bourbon-Lancy. Hôtel du Parc / [auteur inconnu]. [S.l.] : Perrin, [premier quart du 20e siècle]. Carte postale.
Collection particulière

Illustrations



Plan-masse et de situation,
extrait du plan cadastral (2023).
Dess. Pierre-Marie Barbe-Richaud
IVR26_20237100008NUDA



Vue d'ensemble (début du 20e siècle).
Autr. auteur inconnu
IVR26_20207100064NUC4A



Vue d'ensemble (aujourd'hui).
Phot. Pierre-Marie Barbe-Richaud
IVR26_20217100234NUC4A

Dossiers liés

Est partie constituante de : quartier thermal (IA71003737) Bourgogne, Saône-et-Loire, Bourbon-Lancy

Dossiers de synthèse :

patrimoine du thermalisme en Bourgogne-Franche-Comté (1e) (aire d'étude) (IA00141432)

thermalisme dans la commune de Bourbon-Lancy (1e) (IA71003728) Bourgogne, Saône-et-Loire, Bourbon-Lancy

hôtels de voyageurs des stations thermales de Bourgogne-Franche-Comté (les) (IA00141434)

Oeuvre(s) contenue(s) :

Auteur(s) du dossier : Fabien Dufoulon

Copyright(s) : (c) Région Bourgogne-Franche-Comté, Inventaire du patrimoine



Plan-masse et de situation, extrait du plan cadastral (2023).

IVR26_20237100008NUDA

Auteur de l'illustration : Pierre-Marie Barbe-Richaud

Date de prise de vue : 2023

(c) Région Bourgogne-Franche-Comté, Inventaire du patrimoine
reproduction soumise à autorisation du titulaire des droits d'exploitation

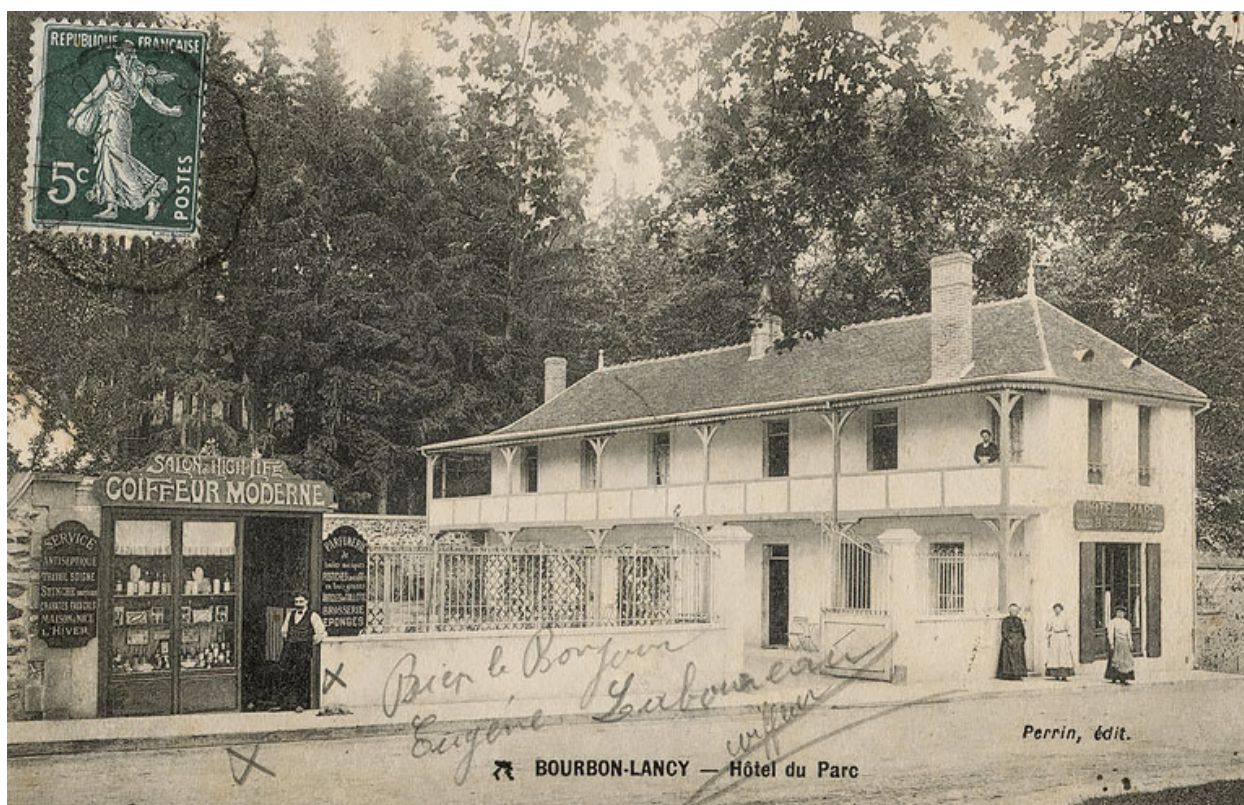

Vue d'ensemble (début du 20e siècle).

Référence du document reproduit :

- **Bourbon-Lancy. Hôtel du Parc. [Premier quart du 20e siècle].**
Bourbon-Lancy. Hôtel du Parc / [auteur inconnu]. [S.l.] : Perrin, [premier quart du 20e siècle]. Carte postale.
Collection particulière

IVR26_20207100064NUC4A

Auteur du document reproduit : auteur inconnu

Date de prise de vue : 2020

(c) Région Bourgogne-Franche-Comté, Inventaire du patrimoine ; (c) Ed. Perrin
reproduction soumise à autorisation du titulaire des droits d'exploitation



Vue d'ensemble (aujourd'hui).

IVR26_20217100234NUC4A

Auteur de l'illustration : Pierre-Marie Barbe-Richaud

Date de prise de vue : 2021

(c) Région Bourgogne-Franche-Comté, Inventaire du patrimoine
reproduction soumise à autorisation du titulaire des droits d'exploitation