

Bourgogne, Côte-d'Or
Pagny-le-Château
RD 34 A
château fort Notre-Dame dit Château des Seigneurs de Pagny

peinture murale (peinture funéraire) d'ELEONOR Chabot seigneur de Pagny

Références du dossier

Numéro de dossier : IM21000613
Date de l'enquête initiale : 1986
Date(s) de rédaction : 1989
Cadre de l'étude : inventaire topographique
Degré d'étude : étudié

Désignation

Dénomination : peinture monumentale
Précision sur la dénomination : peinture funéraire
Titres : D'Eléonor Chabot seigneur de Pagny

Compléments de localisation

Milieu d'implantation : en village
Emplacement dans l'édifice : chapelle Notre-Dame, choeur, mur droit

Historique

Période(s) principale(s) : 3e quart 16e siècle (?)
Auteur(s) de l'oeuvre : auteur inconnu

Description

Encadrement peint formé d'un rectangle vertical surmonté d'un demi-cercle. Encadrement peint ocre jaune ; épitaphe peinte noir ; blason en camaïeu

Éléments descriptifs

Catégorie(s) technique(s) : peinture

Matériaux : mortier (support) : peint

Mesures :

h = 180 ; la = 119. dimensions du cadre

Représentations :
armoiries

Inscriptions & marques : épitaphe (peint, partiellement illisible), armoiries (peint, partiellement illisible)

Précisions et transcriptions :

transcription de l'épithaphe : CI GIST ELEONOR CHABOT, SEIGNEUR DE PAGNY ET DE BUSANCOIS, GRAND ECUYER DE FRANCE ET LIEUTENANT GENERAL AU GOUVERNEMENT DE BOURGOGNE, QUI, PAR SA PRUDENCE ET D'APRES LES CONSEILS DE PIERRE JEANNIN, PRESERVA LA VILLE DE DIJON ET LA BOURGOGNE DES FAMEUX MASSACRES DE LA SAINT BARTHELEMY LE 25 AOUT 1572 ; description du blason peint à la partie supérieure, timbre d'une couronne et flanqué de 2 épées : écartelé, aux 1 et 4 d'or à 3 chabots de gueules posés en pal, qui est Chabot, au 2 d'argent au lion de gueules armé, lampassé et couronné d'or, à la queue fourchue passée en sautoir, qui est Luxembourg, au 3 de gueules à l'étoile à 16 rais d'argent, qui est des Baux

État de conservation

mauvais état

Épithaphe et armoiries en partie effacées.

Statut, intérêt et protection

Intérêt de l'œuvre : à signaler

Protections : classé au titre immeuble, 1919/03/07

Statut de la propriété : propriété privée

Liens web

- Voir le dossier numérisé : <https://patrimoine.bourgognefranchecomte.fr/gtrudov/IM21000613.pdf>

Illustrations



Vue d'ensemble.
Phot. Thierry Kuntz
IVR26_20182100350NUC4A

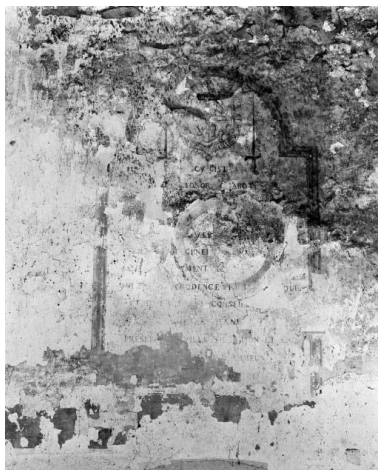

Vue d'ensemble.
Phot. Jean-Luc Duthu
IVR26_19872100361X

Dossiers liés

Édifice : château fort Notre-Dame dit Château des Seigneurs de Pagny (IA00071076) Bourgogne, Côte-d'Or, Pagny-le-Château, rue de la chapelle

Auteur(s) du dossier : Christian Olivereau, Bernard Lauvergeon

Copyright(s) : (c) Région Bourgogne-Franche-Comté, Inventaire du patrimoine



Vue d'ensemble.

IVR26_20182100350NUC4A

Auteur de l'illustration : Thierry Kuntz

Date de prise de vue : 2018

(c) Région Bourgogne-Franche-Comté, Inventaire du patrimoine
reproduction soumise à autorisation du titulaire des droits d'exploitation

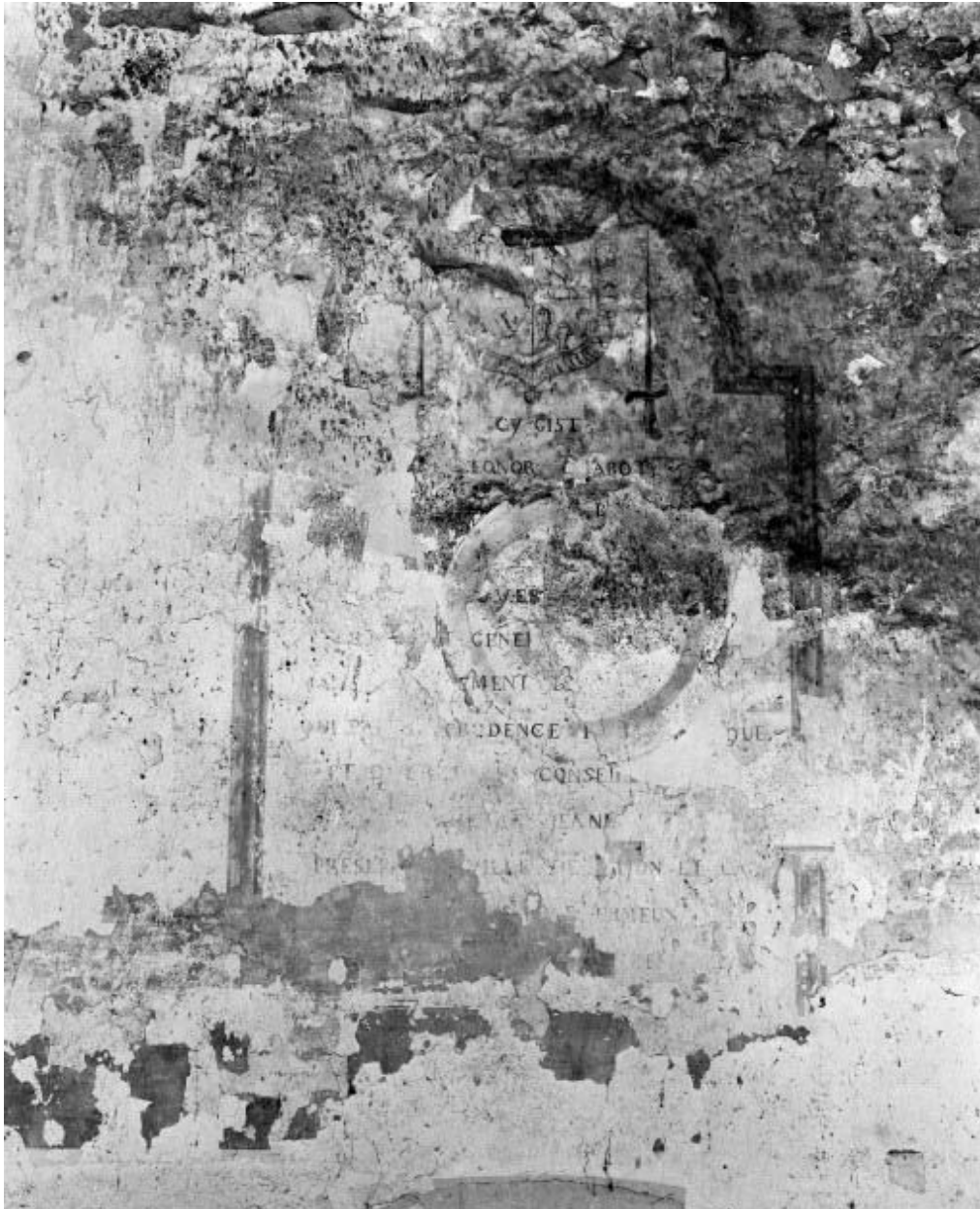

Vue d'ensemble.

IVR26_19872100361X

Auteur de l'illustration : Jean-Luc Duthu

Date de prise de vue : 1987

(c) Région Bourgogne-Franche-Comté, Inventaire du patrimoine
reproduction soumise à autorisation du titulaire des droits d'exploitation