

Franche-Comté, Doubs
Montbéliard
50 place Albert Thomas

maison

Références du dossier

Numéro de dossier : IA00048697
Date de l'enquête initiale : 1986
Date(s) de rédaction : 1986
Cadre de l'étude : inventaire topographique
Degré d'étude : étudié

Désignation

Dénomination : maison
Parties constituantes non étudiées : enclos, jardin

Compléments de localisation

Milieu d'implantation : en ville
Références cadastrales : 1975, BW, 37

Historique

Maison construite en 1859 pour Duvernoy ; en 1987, 1988 maison entièrement rénovée et corps de bâtiment élevé à l'emplacement du jardin afin d'y installer une banque
Période(s) principale(s) : 3e quart 19e siècle ()

Description

Éléments descriptifs

Matériau(x) du gros-oeuvre, mise en oeuvre et revêtement : pierre ; enduit ; moellon
Matériau(x) de couverture : tuile mécanique
Étage(s) ou vaisseau(x) : 2 étages carrés, étage de comble
Élévations extérieures : élévation ordonnancée
Type(s) de couverture : toit à longs pans ; pignon couvert
Escaliers : escalier dans-oeuvre

Statut, intérêt et protection

Statut de la propriété : propriété privée

Références documentaires

Bibliographie

- Les sources documentaires sont consultables dans le dossier numérisé, accessible dans la rubrique "Informations complémentaires".

Liens web

- Voir le dossier initial numérisé : <https://patrimoine.bourgognefranche-comte.fr/gtrudov/IA00048697/index.htm>

Illustrations

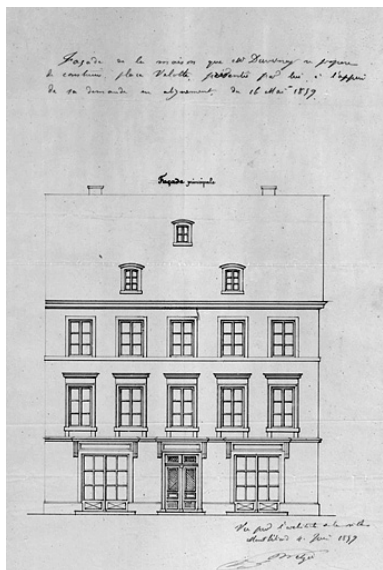

Façade [élévation] de la maison que M. Duvernoy se propose de construire place Velotte, 1859.

Phot. Jérôme Mongreville
IVR43_19862500504V



Montbéliard. Place Velotte,
entre 1904 et 1908.

Phot.
IVR43_19862500464V



Façade principale.
Phot. Jérôme Mongreville
IVR43_19872501092V



Façade sur jardin.

Phot. Jérôme Mongreville
IVR43_19872500927X

Dossiers liés

Dossiers de synthèse :

Présentation de l'étude du patrimoine architectural de l'aire de Montbéliard centre (IA00053414) Franche-Comté, Doubs, Montbéliard

demeures, hôtels de voyageurs (IA00048696) Franche-Comté, Doubs, Montbéliard, ville Montbéliard, 15 rue Principale

Oeuvre(s) contenue(s) :

Oeuvre(s) en rapport :

ville (IA00048650) Franche-Comté, Doubs, Montbéliard

Auteur(s) du dossier : Bernard Ducouret

Copyright(s) : (c) Région Bourgogne-Franche-Comté, Inventaire du patrimoine

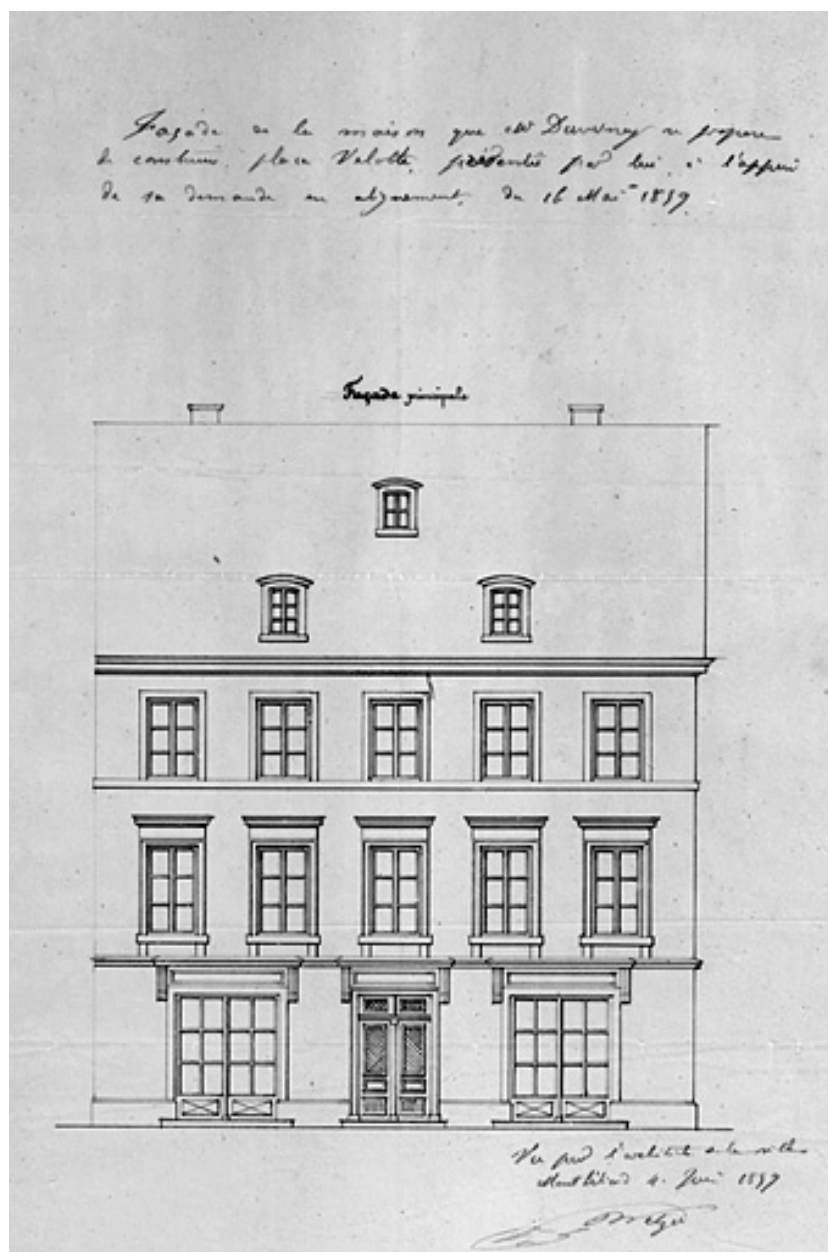

Façade [élévation] de la maison que M. Duvernoy se propose de construire place Velotte, 1859.

Référence du document reproduit :

- **Façade [élévation] de la maison que M. Duvernoy se propose de construire place Velotte, 1859.**
Façade [élévation] de la maison que M. Duvernoy se propose de construire place Velotte, 1859. Dessin, 1859.
Archives municipales, Montbéliard : I O 17, pièce 22

IVR43_19862500504V

Auteur de l'illustration : Jérôme Mongreville

Date de prise de vue : 1986

(c) Région Bourgogne-Franche-Comté, Inventaire du patrimoine
reproduction soumise à autorisation du titulaire des droits d'exploitation



Montbéliard. Place Velotte, entre 1904 et 1908.

Référence du document reproduit :

- **Montbéliard. Place Velotte, entre 1904 et 1908.**

Montbéliard. Place Velotte, entre 1904 et 1908. Carte postale, entre 1904 et 1908, A. Jam éditeur à Montbéliard.

Archives municipales, Montbéliard : Cartes postales, Places, n° 17

IVR43_19862500464V

Auteur de l'illustration :

Date de prise de vue : [date non déterminée]

(c) Région Bourgogne-Franche-Comté, Inventaire du patrimoine ; (c) Archives communales, Montbéliard
reproduction soumise à autorisation du titulaire des droits d'exploitation



Façade principale.

IVR43_19872501092V

Auteur de l'illustration : Jérôme Mongreville

Date de prise de vue : 1987

(c) Région Bourgogne-Franche-Comté, Inventaire du patrimoine
reproduction soumise à autorisation du titulaire des droits d'exploitation



Façade sur jardin.

IVR43_19872500927X

Auteur de l'illustration : Jérôme Mongreville

Date de prise de vue : 1987

(c) Région Bourgogne-Franche-Comté, Inventaire du patrimoine
reproduction soumise à autorisation du titulaire des droits d'exploitation