

Bourgogne, Nièvre
Saint-Honoré-les-Bains
1 avenue Jean Mermoz

Hôtel du Parc

Références du dossier

Numéro de dossier : IA00001820

Date de l'enquête initiale : 2019

Date(s) de rédaction : 2019

Cadre de l'étude : enquête thématique régionale thermalisme en Bourgogne-Franche-Comté (1e)

Degré d'étude : étudié

Désignation

Dénomination : hôtel de voyageurs

Appellation : Hôtel du Parc, Castel du Parc

Compléments de localisation

Milieu d'implantation : en village

Références cadastrales : 2019, AD, 22 ; 1975, A, 670-671

Historique

Le docteur Jean-François Breuillard, médecin à Saint-Honoré-les-Bains, est à l'origine de la création de l'Hôtel du Parc, l'un des plus emblématiques de la station thermale. Dès la fin des années 1870, il acquiert une série de parcelles (522, 524, 525 et 526) en contrebas des Garennes, le long de la voie conduisant du bourg au **quartier thermal**. Les corps de bâtiments sur rue, à l'exception de la tour d'angle à l'extrémité sud-est, et le corps de style chalet alpestre disposé en retour du côté du parc, sont achevés à la suite d'une première campagne de travaux (vers 1881). L'hôtel compte alors à cette date déjà pas moins de 125 ouvertures. C'est, semble-t-il, seulement lors d'une seconde campagne de travaux (vers 1893) qu'est ajoutée la tour à l'angle de l'avenue Jean Mermoz et de l'allée de la Chapelle. On peut se demander si cette partie, dotée de sa propre entrée au rez-de-chaussée de la tour, n'abrite pas le cabinet de consultation du docteur Breuillard, dont on sait qu'il recevait "au Castel du Parc" au début du 20^e siècle. L'édifice atteint alors sa taille maximale avec 142 ouvertures. Si l'hôtel dispose d'un passage cocher permettant la descente à couvert, son écurie et ses remises sont en revanche situées rue de La Hâte. Elles sont incorporées dans la **villa** que se fait construire Jean-François Breuillard au début du 20^e siècle. L'édicule de plan octogonal dans le jardin est sans doute le "pavillon" bâti vers 1884 (4 ouvertures) et agrandi vers 1893 (10 ouvertures) qui sert de café ou salon de thé belvédère. Après la faillite de Breuillard en 1905, l'hôtel et le pavillon deviennent à la propriété de Marie Emmanuel Alvar de Biaudos, marquis de Castéja. Celui-ci est le fils naturel de Rémi Léon de Biaudos, marquis de Castéja, et de Mercedes Alvarez. Il est apparenté à la famille de Viel de Lunas, à l'origine de la création de la station thermale. Son fils André épouse Pauline, fille de Marie-Louis-Antonin de Viel de Lunas, marquis d'Espeuilles, en 1898. Il hérite de l'Hôtel du Parc à la mort de son père en 1911. Pendant la Première Guerre mondiale, l'hôtel est utilisé par le service de santé des armées, ce qui occasionne quelques dégâts. L'hôtel est acquis par la Société anonyme des Eaux thermales de Saint-Honoré après la guerre. La Société possède déjà la **Villa des Pins**, qui devient alors l'annexe de l'Hôtel du Parc. Des travaux de rénovation de ce dernier sont commandés à l'architecte Auguste Palet de Nevers, dont on conserve plusieurs dessins datés de janvier-mars 1921. Les réparations sont confiées à des entrepreneurs de la commune (Adrien Caillot pour la serrurerie, J. Poitou pour la menuiserie et R. Perceau pour la plâtrerie et la peinture). L'ancien passage qui traversait l'hôtel au rez-de-chaussée est transformé en bureau. De cette époque date également l'oriel en surplomb de la façade côté parc, bien visible sur les cartes postales anciennes. Construit devant l'une des cages d'escaliers, il permet de doter chaque étage d'un water-closet. Le sol de ces W.C. est décoré d'un dallage de xyloolith par Pietro Favret. En 1924, la Société anonyme des Eaux thermales de Saint-Honoré vend l'hôtel à la Société anonyme hôtelière et immobilière. D'importants travaux, qui vont sensiblement altérer l'originalité de l'édifice, sont alors menés : création d'un corps en rez-de-chaussée couvert d'un toit plat devant le corps de style chalet alpestre, qui perd ses balcons en façade, et fermeture

du passage cocher. Vers 1932, le pavillon du jardin est détruit. L'hôtel est loué à une autre société anonyme (à partir de 1960) avant d'être finalement vendu aux enchères en 1970. L'hôtel ferme ses portes et tombe à l'abandon dans les années suivantes. Le corps de style chalet alpestre est détruit en 2007, le reste de l'édifice en 2015.

Période(s) principale(s) : 4e quart 19e siècle (détruit)

Période(s) secondaire(s) : 1er quart 20e siècle

Dates : 1881 (daté par source), 1884 (daté par source), 1893 (daté par source), 1921 (daté par source)

Auteur(s) de l'oeuvre : maître d'oeuvre inconnu, Auguste Palet (architecte, attribution par source),

Pietro Favret (mosaïste, attribution par source)

Description

Des photographies anciennes permettent de connaître l'architecture de l'hôtel, aujourd'hui détruit. L'édifice est composé de plusieurs corps de bâtiments. Les plus anciens sont en moellon de calcaire enduit sur un étage de soubassement en pierre de taille. La partie la plus récente, comprenant notamment la tour d'angle de plan octogonal au sud-est, est construite partiellement en marbre et en granite, et rappelle le goût du propriétaire pour ces matériaux que l'on retrouve quelques années plus tard dans sa [villa](#). Les corps de plan rectangulaire sont couverts de toits à longs pans en ardoise, à croupes côté rue et à pignons couverts côté jardin. Les deux tours sont couvertes quant à elles de toits polygonaux. Un lanterneau surmonte les corps sur rue et des lucarnes sont percées dans la toiture du corps en retour côté jardin. Les multiples ressauts de la façade sur rue créent un effet pittoresque qu'accentuent les deux tours au sud-est, mais aussi la polychromie de l'ensemble due à l'utilisation de différentes pierres et de briques colorées (rouges et noires). Le corps en retour côté jardin, avec ses balcons ou galeries en bois sur consoles courant devant les baies et sa charpente apparente, rappelle la mode des chalets alpestres dans la seconde moitié du 19e siècle. Cette mode est particulièrement marquée dans ce secteur du quartier thermal avec le [Chalet Bellevue](#), la [Villa Suzanne](#) et la [Villa La Serpolette](#). Malgré la destruction de l'hôtel, la distribution intérieure est partiellement connue grâce aux plans relevés par Auguste Palet en 1920-1922. Deux escaliers droits permettent d'accéder aux étages. Le premier est situé dans le corps central sur rue, au nord du passage. Le second est situé dans l'aile en retour côté jardin. Le reste de cette aile est occupé par une grande salle à manger au rez-de-chaussée. Une petite salle à manger et un salon sont situés quant à eux dans le corps sur rue. La disposition de ses baies suggère la présence d'un troisième escalier dans la tour de plan carré. L'hôtel a deux étages carrés et un étage en surcroît, mais il ne dispose pas encore d'ascenseur dans les années 1920.

Éléments descriptifs

Matériau(x) du gros-oeuvre, mise en oeuvre et revêtement : granite ; marbre ; calcaire, moellon, enduit ; calcaire, pierre de taille

Matériau(x) de couverture : ardoise

Étage(s) ou vaisseau(x) : étage de soubassement, rez-de-chaussée, 2 étages carrés, étage en surcroît

Élévations extérieures : élévation à travées

Type(s) de couverture : toit à longs pans, pignon couvert ; toit polygonal ; lanterneau

Escaliers : escalier intérieur

Typologies et état de conservation

Typologies : baie rectangulaire ; baie avec arc plein cintre ; baie avec arc segmentaire

État de conservation : détruit

Statut, intérêt et protection

Statut de la propriété : propriété privée

Références documentaires

Documents d'archive

- **Archives départementales de la Nièvre. Cadastre de la commune de Saint-Honoré-les-Bains. [1832-1951].**
Archives départementales de la Nièvre. Cadastre de la commune de Saint-Honoré-les-Bains. [1832-1951].
 - Atlas parcellaire (1832) : 3 PP 246
 - État de section (1832) : 3 P 246/1
 - Matrices cadastrales des propriétés bâties et non bâties : 3 P 246/2 (folio 1 à 380), 3 P 246/3 (folio 381 à 780), 3 P 246/4 (folio 781 à 1168)
 - Matrice cadastrale des propriétés bâties (1882-1914) : 3 P 246/5
 - Matrice cadastrale dite « matrice noire » des propriétés bâties : 3 P 246/6

- Matrices cadastrales des propriétés non bâties : 3 P 246/7, 3 P 246/8, 3 P 246/9
Section A, parcelles 508, 522, 524-526.
Archives départementales de la Nièvre, Nevers : 3 P 246

- **Archives départementales de la Nièvre. 3 U 1/482. Dossier de faillite, Breuillard (1905).**
Archives départementales de la Nièvre. 3 U 1/482. Dossier de faillite, Breuillard (1905).
Archives départementales de la Nièvre, Nevers : 3 U 1/182
- **Archives départementales de la Nièvre. 54 J 673. Fonds Auguste Palet (1892-1926) : projet de restauration de l'Hôtel du Parc.**
Archives départementales de la Nièvre. 54 J 673. Fonds Auguste Palet (1892-1926) : projet de restauration de l'Hôtel du Parc (correspondance, devis, plans, élévations, projet pour des éléments d'architecture, décompte des travaux, 1920-1922).
Archives départementales de la Nièvre, Nevers : 54 J 673
- **Documents relatifs à la vente aux enchères de la Villa des Pins, de l'Hôtel du Parc, de l'Hôtel du Morvan, de l'Hôtel Thermal et du Casino de Saint-Honoré-les-Bains.**
Collection particulière : Jean-Charles Boizot. Documents relatifs à la vente aux enchères de la Villa des Pins, de l'Hôtel du Parc, de l'Hôtel du Morvan, de l'Hôtel Thermal et du Casino de Saint-Honoré-les-Bains.
Collection particulière : Jean-Charles Boizot, Saint-Honoré-les-Bains

Documents figurés

- **Hôtel du Parc sis à Saint-Honoré-les-Bains (Nièvre). Nouveaux water-closets. Janvier 1921.**
Hôtel du Parc sis à Saint-Honoré-les-Bains (Nièvre). Nouveaux water-closets. Face principale. Face latérale / Auguste Palet. Janvier 1921. Dessin. 26 x 44 cm. Échelle 1/50.
Archives départementales de la Nièvre, Nevers : 54 J 673
- **Hôtel du Parc sis à Saint-Honoré-les-Bains (Nièvre). Détails des nouveaux water-closets. Janvier 1921.**
Hôtel du Parc sis à Saint-Honoré-les-Bains (Nièvre). Détails des nouveaux water-closets. Élévation face principale. Coupe verticale. Plan d'un W.C. Solivage du plancher du premier étage. Solivage des planchers des 2e et 3e étages / Auguste Palet. Janvier 1921. Dessin. 64,5 x 53 cm. Échelle 1/20.
Archives départementales de la Nièvre, Nevers : 54 J 673
- **Hôtel du Parc sis à Saint-Honoré-les-Bains (Nièvre). Fosse d'aisances des nouveaux water-closets. Plan et coupe. Janvier 1921.**
Hôtel du Parc sis à Saint-Honoré-les-Bains (Nièvre). Fosse d'aisances des nouveaux water-closets. Plan et coupe / Auguste Palet. Janvier 1921. Dessin. 43 x 23,5 cm. Échelle 1/20.
Archives départementales de la Nièvre, Nevers : 54 J 673
- **Hôtel du Parc sis à Saint-Honoré-les-Bains (Nièvre). Projet de restauration. [1921].**
Hôtel du Parc sis à Saint-Honoré-les-Bains (Nièvre). Projet de restauration / Auguste Palet. [1921]. Dessin. 59 x 53 cm. Échelle 1/50.
Archives départementales de la Nièvre, Nevers : 54 J 673
- **Hôtel du Parc sis à Saint-Honoré-les-Bains (Nièvre). Porte à coulisse entre le salon et la petite salle à manger. [Vue du mur]. Janvier 1921.**
Hôtel du Parc sis à Saint-Honoré-les-Bains (Nièvre). Porte à coulisse entre le salon et la petite salle à manger. [Vue du mur] / Auguste Palet. Janvier 1921. Dessin. 58 x 45 cm. Échelle 1/20.
Archives départementales de la Nièvre, Nevers : 54 J 673
- **Hôtel du Parc sis à Saint-Honoré-les-Bains (Nièvre). Porte à coulisse entre le salon et la petite salle à manger. [Vue de la porte]. [1921].**

Hôtel du Parc sis à Saint-Honoré-les-Bains (Nièvre). Porte à coulisse entre le salon et la petite salle à manger. [Vue de la porte] / Auguste Palet. [1921]. Dessin. 52 x 35,5 cm. Échelle 1/20.
Archives départementales de la Nièvre, Nevers : 54 J 673

- **Hôtel du Parc sis à Saint-Honoré-les-Bains (Nièvre). Détail des portes extérieures du bureau. Février 1921.**
Hôtel du Parc sis à Saint-Honoré-les-Bains (Nièvre). Détail des portes extérieures du bureau / Auguste Palet. Février 1921. Dessin. 52 x 35,5 cm.
Archives départementales de la Nièvre, Nevers : 54 J 673
- **Hôtel du Parc sis à Saint-Honoré-les-Bains (Nièvre). Détail du bureau caisse. 1er mars 1921.**
Hôtel du Parc sis à Saint-Honoré-les-Bains (Nièvre). Détail du bureau caisse. Face latérale. Coupe transversale. Face principale. Coupe longitudinale (vue arrière face principale). Plan du solivage de l'estrade. Plan (au-dessus des tablettes) / Auguste Palet. 1er mars 1921. Dessin. 52 x 35,5 cm. Échelle 1/20.
Archives départementales de la Nièvre, Nevers : 54 J 673
- **[Papier à en-tête. Lettre du mosaïste Pietro Favret à l'architecte Auguste Palet]. 9 avril 1921.**
[Papier à en-tête. Lettre du mosaïste Pietro Favret à l'architecte Auguste Palet relative au décor des W.C. de l'Hôtel du Parc] / Pietro Favret. 9 avril 1921.
Archives départementales de la Nièvre, Nevers : 54 J 673
- **[Saint-Honoré-les-Bains. Hôtel du Parc]. 1883.**
[Saint-Honoré-les-Bains. Hôtel du Parc] / [auteur inconnu]. 1883. Photographie.
Collection particulière : château de La Montagne, Saint-Honoré-les-Bains
- **Saint-Honoré-les-Bains (Nièvre). Le Grand Hôtel du Parc. [Première moitié du 20e siècle].**
Saint-Honoré-les-Bains (Nièvre). Le Grand Hôtel du Parc / [auteur inconnu]. Paris : Lévy et Neurdein Réunis, [première moitié du 20e siècle]. Carte postale.
Collection particulière
- **Saint-Honoré-les-Bains. Hôtel et Castel du Parc. [Première moitié du 20e siècle].**
Saint-Honoré-les-Bains. Hôtel et Castel du Parc / [auteur inconnu]. Paris : Lévy et Neurdein Réunis, [première moitié du 20e siècle]. Carte postale.
Collection particulière
- **Saint-Honoré-les-Bains. Hôtel du Parc. [Première moitié du 20e siècle].**
Saint-Honoré-les-Bains. Hôtel du Parc / [auteur inconnu]. [S.l.] : Édition Cherrier, [première moitié du 20e siècle]. Carte postale.
Collection particulière
- **Saint-Honoré-les-Bains (Nièvre). Hôtel du Parc. [Première moitié du 20e siècle].**
Saint-Honoré-les-Bains (Nièvre). Hôtel du Parc / [auteur inconnu]. [S.l.] : [s.n.], [première moitié du 20e siècle]. Carte postale.
Collection particulière : Jean-Charles Boizot, Saint-Honoré-les-Bains
- **Saint-Honoré-les-Bains. Hôtel du Parc. [Première moitié du 20e siècle].**
Saint-Honoré-les-Bains. Hôtel du Parc / [auteur inconnu]. [S.l.] : [s.n.], [première moitié du 20e siècle]. Carte postale.
Collection particulière : Jean-Charles Boizot, Saint-Honoré-les-Bains

Bibliographie

- **Saint-Honoré Thermal, première année, n°1, 1er mai 1901.**

Saint-Honoré Thermal, première année, n°1, 1er mai 1901.

- **Delarue, Monique, Ducros, Henri, Fréguin, Michel, Olivier, Henri. Saint-Honoré-les-Bains. 2005.**
Delarue, Monique. Ducros, Henri. Fréguin, Michel. Olivier, Henri. *Saint-Honoré-les-Bains*. Saint-Cyr-sur-Loire : Alan Sutton, 2005. Mémoire en images, ISSN 1355-5723. 128 p. ISBN 2-84253-539-1. P. 84.
- **Landry, Philippe. Quelques mésaventures du fameux hôtel du Parc à Saint-Honoré-les-Bains. 2015.**
Landry, Philippe. Quelques mésaventures du fameux hôtel du Parc à Saint-Honoré-les-Bains. In : *Vents du Morvan*, n°57, hiver 2015, p. 104-105.

Illustrations

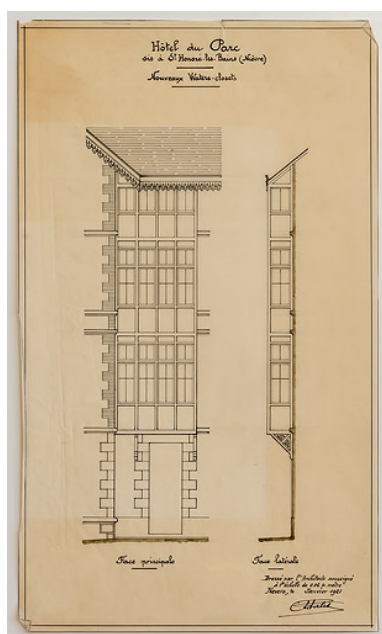

Oriel en surplomb de la façade côté pour les water-closet (1921), élévations.
Phot. Pierre-Marie Barbe-Richaud, Autr. Auguste Palet
IVR26_20205800120NUC4A

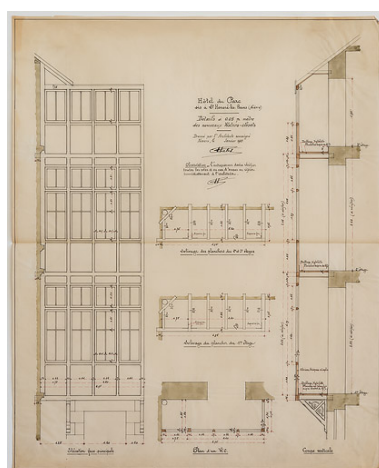

Oriel en surplomb de la façade côté pour les water-closet (1921), plan, élévation et coupe.
Phot. Pierre-Marie Barbe-Richaud, Autr. Auguste Palet
IVR26_20205800125NUC2A

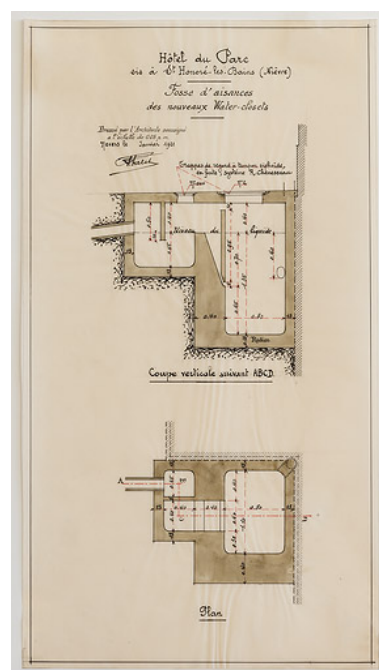

Fosse d'aisances, plan et coupe.
Phot. Pierre-Marie Barbe-Richaud, Autr. Auguste Palet
IVR26_20205800126NUC2A

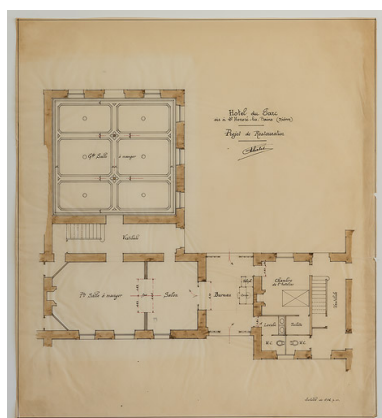

Plan partiel du rez-de-chaussée, projet d'Auguste Palet (vers 1921) pour la petite salle à manger, le salon et le bureau.
Phot. Pierre-Marie Barbe-Richaud, Autr. Auguste Palet

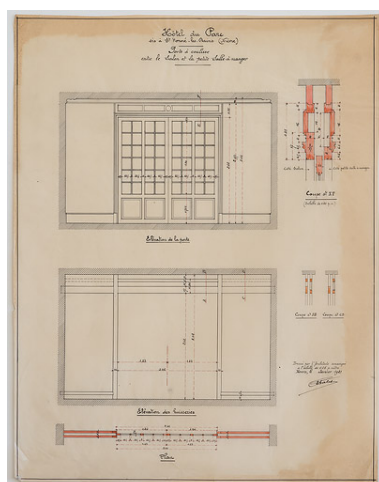

Mur séparant la petite salle à manger et le salon, projet d'Auguste Palet (1921).



Porte coulissante séparant la petite salle à manger et le salon, projet d'Auguste Palet (vers 1921).

IVR26_20205800121NUC2A

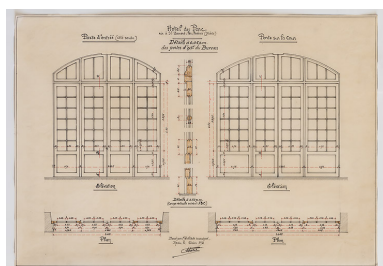

Portes extérieures du bureau (ancien passage), projet d'Auguste Palet (1921).
Phot. Pierre-Marie Barbe-Richaud, Autr. Auguste Palet
IVR26_20205800123NUC4A

Phot. Pierre-Marie Barbe-Richaud, Autr. Auguste Palet
IVR26_20205800124NUC2A

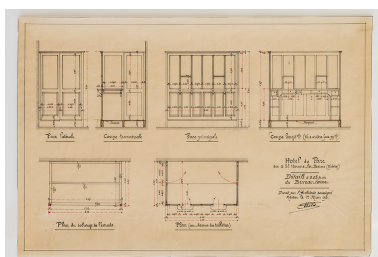

Aménagement intérieur du bureau (ancien passage), projet d'Auguste Palet (1921).
Phot. Pierre-Marie Barbe-Richaud, Autr. Auguste Palet
IVR26_20205800122NUC4A

Phot. Pierre-Marie Barbe-Richaud, Autr. Auguste Palet
IVR26_20205800127NUC2A

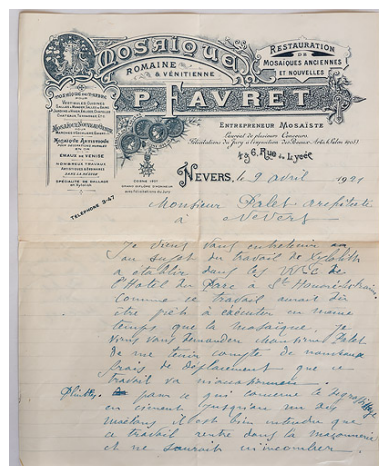

Lettre du mosaïste Pietro Favret à l'architecte Auguste Palet datée du 9 avril 1921.
Phot. Pierre-Marie Barbe-Richaud, Autr. Pietro Favret
IVR26_20205800112NUC4A



Lettre du mosaïste Pietro Favret à l'architecte Auguste Palet datée du 9 avril 1921, détail de l'en-tête.
Phot. Pierre-Marie Barbe-Richaud, Autr. Pietro Favret
IVR26_20205800111NUC4A



Façade sur la rue.
Autr. auteur inconnu
IVR26_20195800148NUC2A



Façade sur le parc avant la destruction des balcons et galeries.
Phot. Pierre-Marie Barbe-Richaud, Autr. auteur inconnu
IVR26_20195800306NUC4A



Façade sur le parc après la destruction des balcons et galeries.
Phot. Pierre-Marie Barbe-Richaud, Autr. auteur inconnu
IVR26_20195800432NUC2A

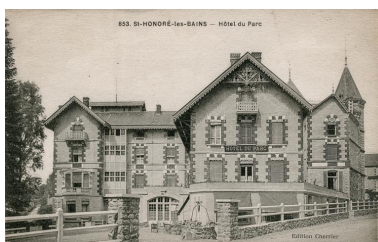

Façade sur le parc après la destruction des balcons et galeries.
Autr. auteur inconnu
IVR26_20195800149NUC2A

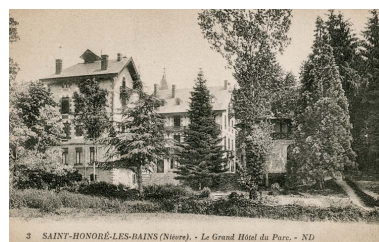

Vue d'ensemble depuis l'ouest.
Autr. auteur inconnu
IVR26_20195800147NUC2A



Vue d'ensemble depuis le nord-est.
Phot. Pierre-Marie Barbe-
Richaud, Autr. auteur inconnu
IVR26_20195800433NUC4A



Tour de l'angle sud-ouest,
vue d'ensemble en 1978.
Phot. Michel Rosso
IVR26_19785800228V

Dossiers liés

Est partie constituante de : quartier thermal (IA58001202) Bourgogne, Nièvre, Saint-Honoré-les-Bains

Dossiers de synthèse :

patrimoine du thermalisme en Bourgogne-Franche-Comté (1e) (aire d'étude) (IA00141432)

thermalisme dans la commune de Saint-Honoré-les-Bains (1e) (IA58001207) Bourgogne, Nièvre, Saint-Honoré-les-Bains

hôtels de voyageurs des stations thermales de Bourgogne-Franche-Comté (les) (IA00141434)

Oeuvre(s) contenue(s) :

Oeuvre(s) en rapport :

maison 40 rue de L'Hâte dite Castel des Cèdres (IA58001220) Bourgogne, Nièvre, Saint-Honoré-les-Bains, 40 rue de l' Hâte

Auteur(s) du dossier : Fabien Dufoulon

Copyright(s) : (c) Région Bourgogne-Franche-Comté, Inventaire du patrimoine

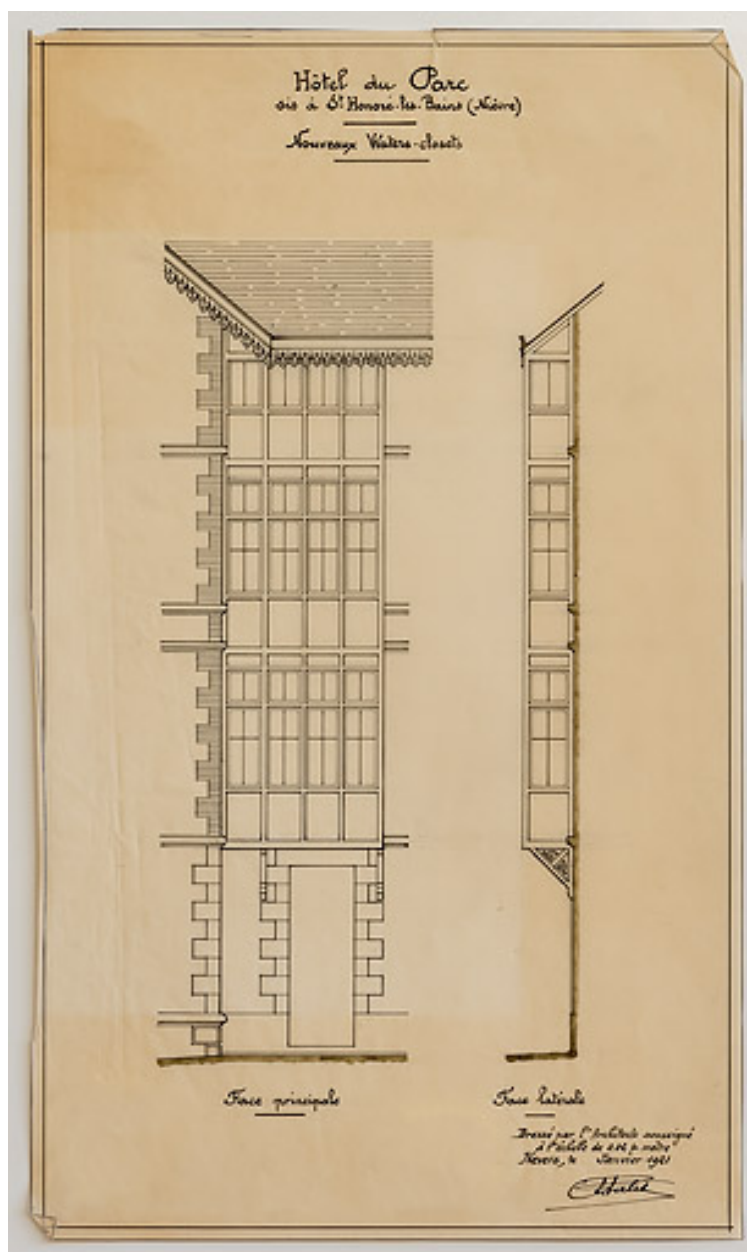

Oriel en surplomb de la façade côté pour les water-closet (1921), élévations.

Référence du document reproduit :

- **Hôtel du Parc sis à Saint-Honoré-les-Bains (Nièvre). Nouveaux water-closets. Janvier 1921.**
Hôtel du Parc sis à Saint-Honoré-les-Bains (Nièvre). Nouveaux water-closets. Face principale. Face latérale /
Auguste Palet. Janvier 1921. Dessin. 26 x 44 cm. Échelle 1/50.
Archives départementales de la Nièvre, Nevers : 54 J 673

IVR26_20205800120NUC4A

Auteur de l'illustration : Pierre-Marie Barbe-Richaud

Auteur du document reproduit : Auguste Palet

Date de prise de vue : 2020

(c) Région Bourgogne-Franche-Comté, Inventaire du patrimoine
reproduction soumise à autorisation du titulaire des droits d'exploitation

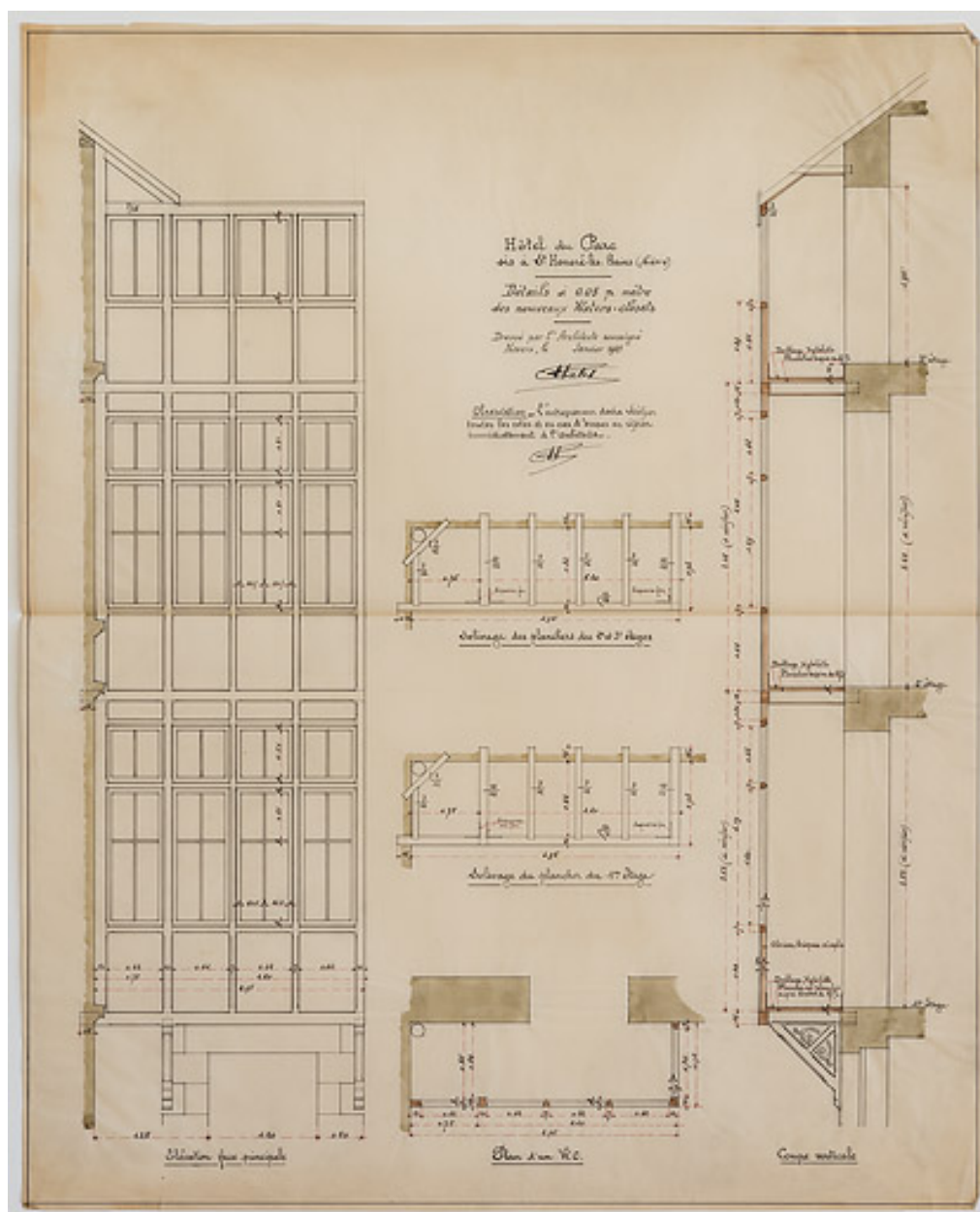

Oriel en surplomb de la façade côté pour les water-closet (1921), plan, élévation et coupe.

Référence du document reproduit :

- **Hôtel du Parc sis à Saint-Honoré-les-Bains (Nièvre). Détails des nouveaux water-closets. Janvier 1921.**
Hôtel du Parc sis à Saint-Honoré-les-Bains (Nièvre). Détails des nouveaux water-closets. Élévation face principale. Coupe verticale. Plan d'un W.C. Solivage du plancher du premier étage. Solivage des planchers des 2e et 3e étages / Auguste Palet. Janvier 1921. Dessin. 64,5 x 53 cm. Échelle 1/20.
Archives départementales de la Nièvre, Nevers : 54 J 673

IVR26_20205800125NUC2A

Auteur de l'illustration : Pierre-Marie Barbe-Richaud

Auteur du document reproduit : Auguste Palet

Date de prise de vue : 2020

(c) Région Bourgogne-Franche-Comté, Inventaire du patrimoine
reproduction soumise à autorisation du titulaire des droits d'exploitation

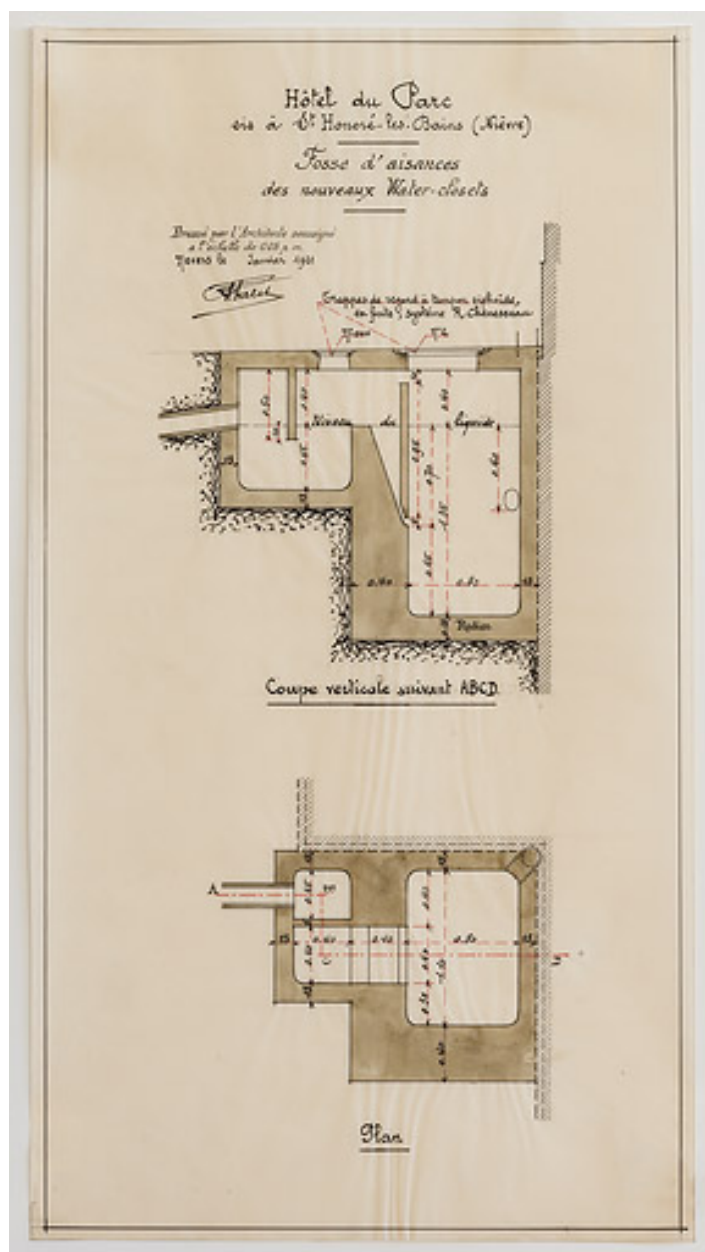

Fosse d'aisances, plan et coupe.

Référence du document reproduit :

- **Hôtel du Parc sis à Saint-Honoré-les-Bains (Nièvre). Fosse d'aisances des nouveaux water-closets. Plan et coupe. Janvier 1921.**

Hôtel du Parc sis à Saint-Honoré-les-Bains (Nièvre). Fosse d'aisances des nouveaux water-closets. Plan et coupe / Auguste Palet. Janvier 1921. Dessin. 43 x 23,5 cm. Échelle 1/20.

Archives départementales de la Nièvre, Nevers : 54 J 673

IVR26_20205800126NUC2A

Auteur de l'illustration : Pierre-Marie Barbe-Richaud

Auteur du document reproduit : Auguste Palet

Date de prise de vue : 2020

(c) Région Bourgogne-Franche-Comté, Inventaire du patrimoine
reproduction soumise à autorisation du titulaire des droits d'exploitation

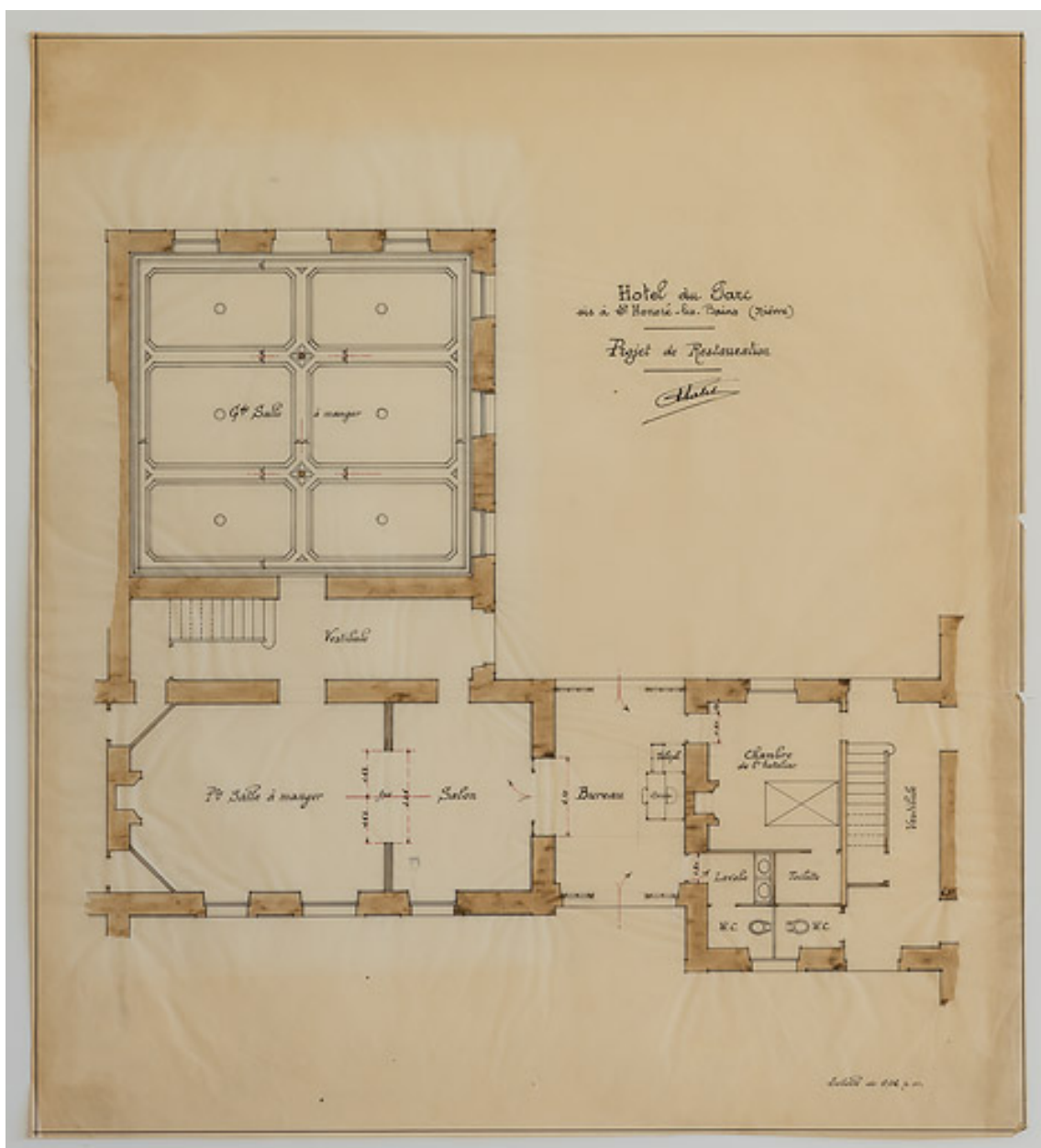

Plan partiel du rez-de-chaussée, projet d'Auguste Palet (vers 1921) pour la petite salle à manger, le salon et le bureau.

Référence du document reproduit :

- **Hôtel du Parc sis à Saint-Honoré-les-Bains (Nièvre). Projet de restauration. [1921].**
Hôtel du Parc sis à Saint-Honoré-les-Bains (Nièvre). Projet de restauration / Auguste Palet. [1921]. Dessin. 59 x 53 cm. Échelle 1/50.
Archives départementales de la Nièvre, Nevers : 54 J 673

IVR26_20205800121NUC2A

Auteur de l'illustration : Pierre-Marie Barbe-Richaud

Auteur du document reproduit : Auguste Palet

Date de prise de vue : 2020

(c) Région Bourgogne-Franche-Comté, Inventaire du patrimoine
reproduction soumise à autorisation du titulaire des droits d'exploitation

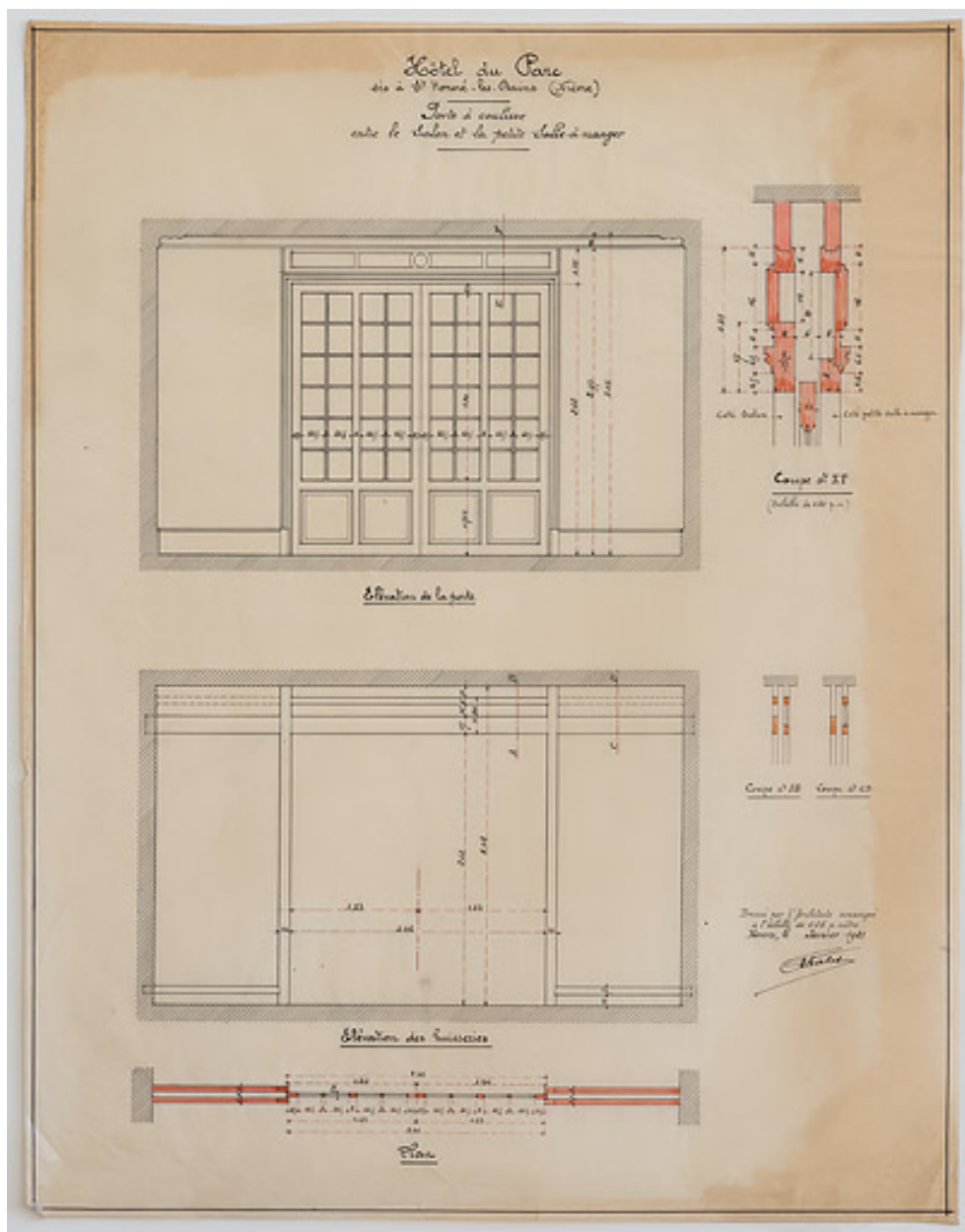

Mur séparant la petite salle à manger et le salon, projet d'Auguste Palet (1921).

Référence du document reproduit :

- **Hôtel du Parc sis à Saint-Honoré-les-Bains (Nièvre). Porte à coulisse entre le salon et la petite salle à manger. [Vue du mur]. Janvier 1921.**
Hôtel du Parc sis à Saint-Honoré-les-Bains (Nièvre). Porte à coulisse entre le salon et la petite salle à manger. [Vue du mur] / Auguste Palet. Janvier 1921. Dessin. 58 x 45 cm. Échelle 1/20.
Archives départementales de la Nièvre, Nevers : 54 J 673

IVR26_20205800124NUC2A

Auteur de l'illustration : Pierre-Marie Barbe-Richaud

Auteur du document reproduit : Auguste Palet

Date de prise de vue : 2020

(c) Région Bourgogne-Franche-Comté, Inventaire du patrimoine
reproduction soumise à autorisation du titulaire des droits d'exploitation



Porte coulissante séparant la petite salle à manger et le salon, projet d'Auguste Palet (vers 1921).

Référence du document reproduit :

- **Hôtel du Parc sis à Saint-Honoré-les-Bains (Nièvre). Porte à coulisse entre le salon et la petite salle à manger. [Vue de la porte]. [1921].**
Hôtel du Parc sis à Saint-Honoré-les-Bains (Nièvre). Porte à coulisse entre le salon et la petite salle à manger. [Vue de la porte] / Auguste Palet. [1921]. Dessin. 52 x 35,5 cm. Échelle 1/20.
Archives départementales de la Nièvre, Nevers : 54 J 673

IVR26_20205800127NUC2A

Auteur de l'illustration : Pierre-Marie Barbe-Richaud

Auteur du document reproduit : Auguste Palet

Date de prise de vue : 2020

(c) Région Bourgogne-Franche-Comté, Inventaire du patrimoine
reproduction soumise à autorisation du titulaire des droits d'exploitation

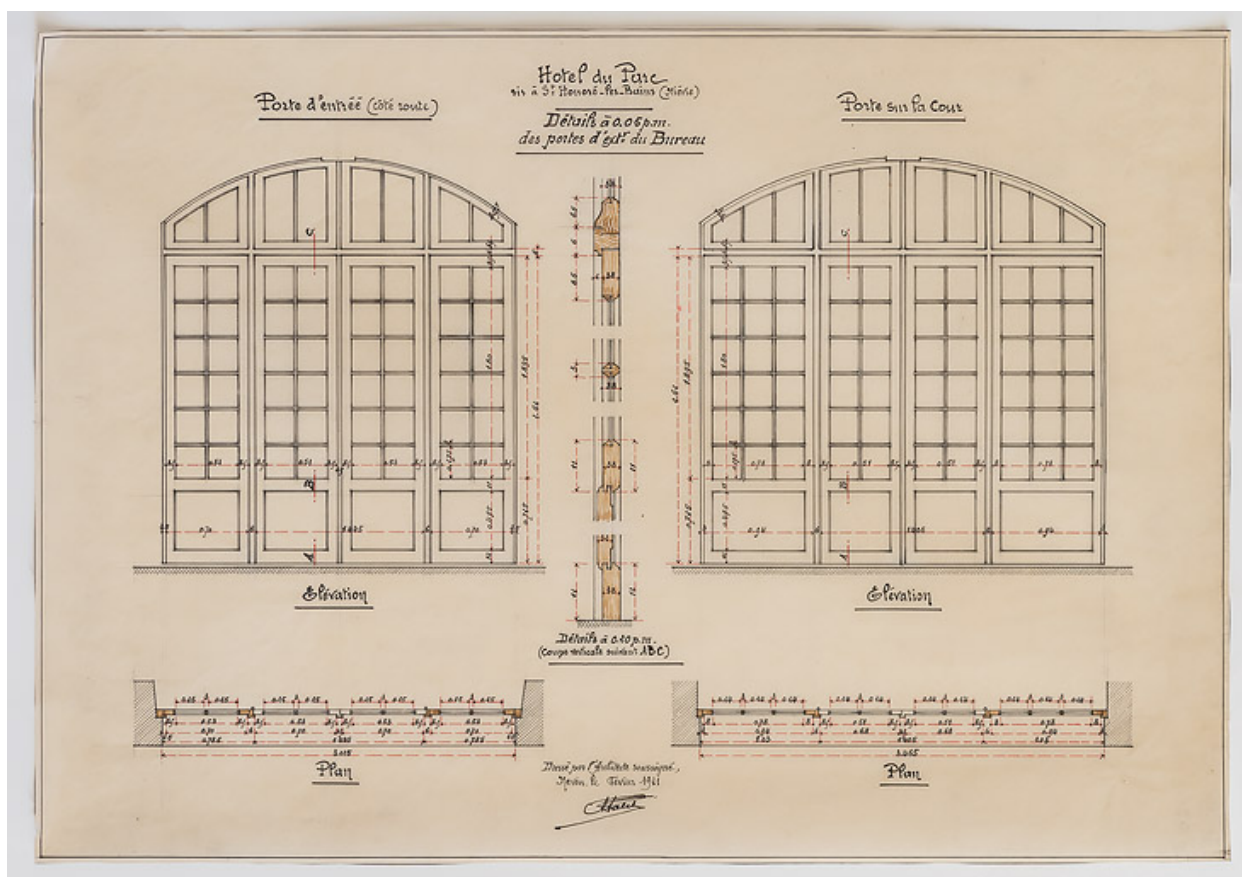

Portes extérieures du bureau (ancien passage), projet d'Auguste Palet (1921).

Référence du document reproduit :

- **Hôtel du Parc sis à Saint-Honoré-les-Bains (Nièvre). Détail des portes extérieures du bureau. Février 1921.**
Hôtel du Parc sis à Saint-Honoré-les-Bains (Nièvre). Détail des portes extérieures du bureau / Auguste Palet. Février 1921. Dessin. 52 x 35,5 cm.
Archives départementales de la Nièvre, Nevers : 54 J 673

IVR26_20205800123NUC4A

Auteur de l'illustration : Pierre-Marie Barbe-Richaud

Auteur du document reproduit : Auguste Palet

Date de prise de vue : 2020

(c) Région Bourgogne-Franche-Comté, Inventaire du patrimoine
reproduction soumise à autorisation du titulaire des droits d'exploitation

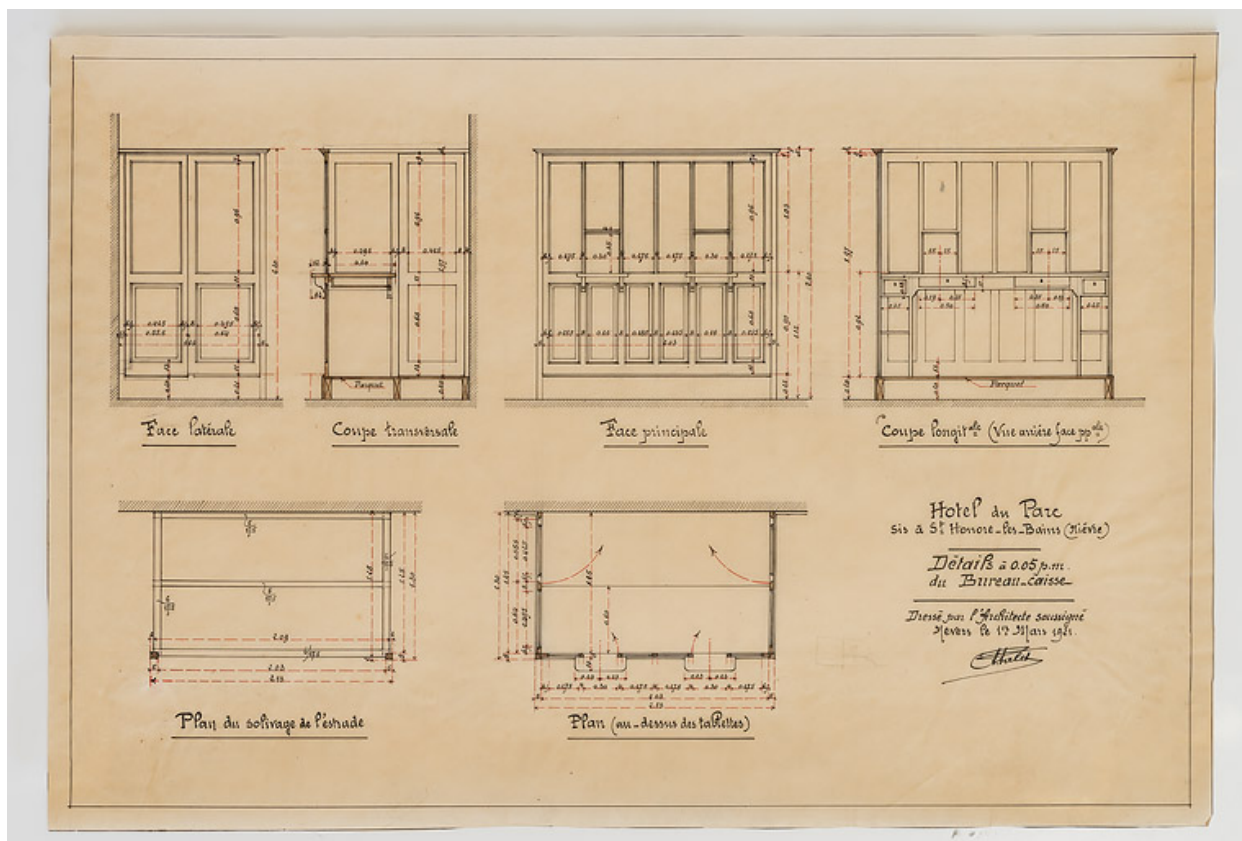

Aménagement intérieur du bureau (ancien passage), projet d'Auguste Palet (1921).

Référence du document reproduit :

- **Hôtel du Parc sis à Saint-Honoré-les-Bains (Nièvre). Détail du bureau caisse. 1er mars 1921.**
Hôtel du Parc sis à Saint-Honoré-les-Bains (Nièvre). Détail du bureau caisse. Face latérale. Coupe transversale. Face principale. Coupe longitudinale (vue arrière face principale). Plan du solivage de l'estrade. Plan (au-dessus des tablettes) / Auguste Palet. 1er mars 1921. Dessin. 52 x 35,5 cm. Échelle 1/20.
Archives départementales de la Nièvre, Nevers : 54 J 673

IVR26_20205800122NUC4A

Auteur de l'illustration : Pierre-Marie Barbe-Richaud

Auteur du document reproduit : Auguste Palet

Date de prise de vue : 2020

(c) Région Bourgogne-Franche-Comté, Inventaire du patrimoine
reproduction soumise à autorisation du titulaire des droits d'exploitation

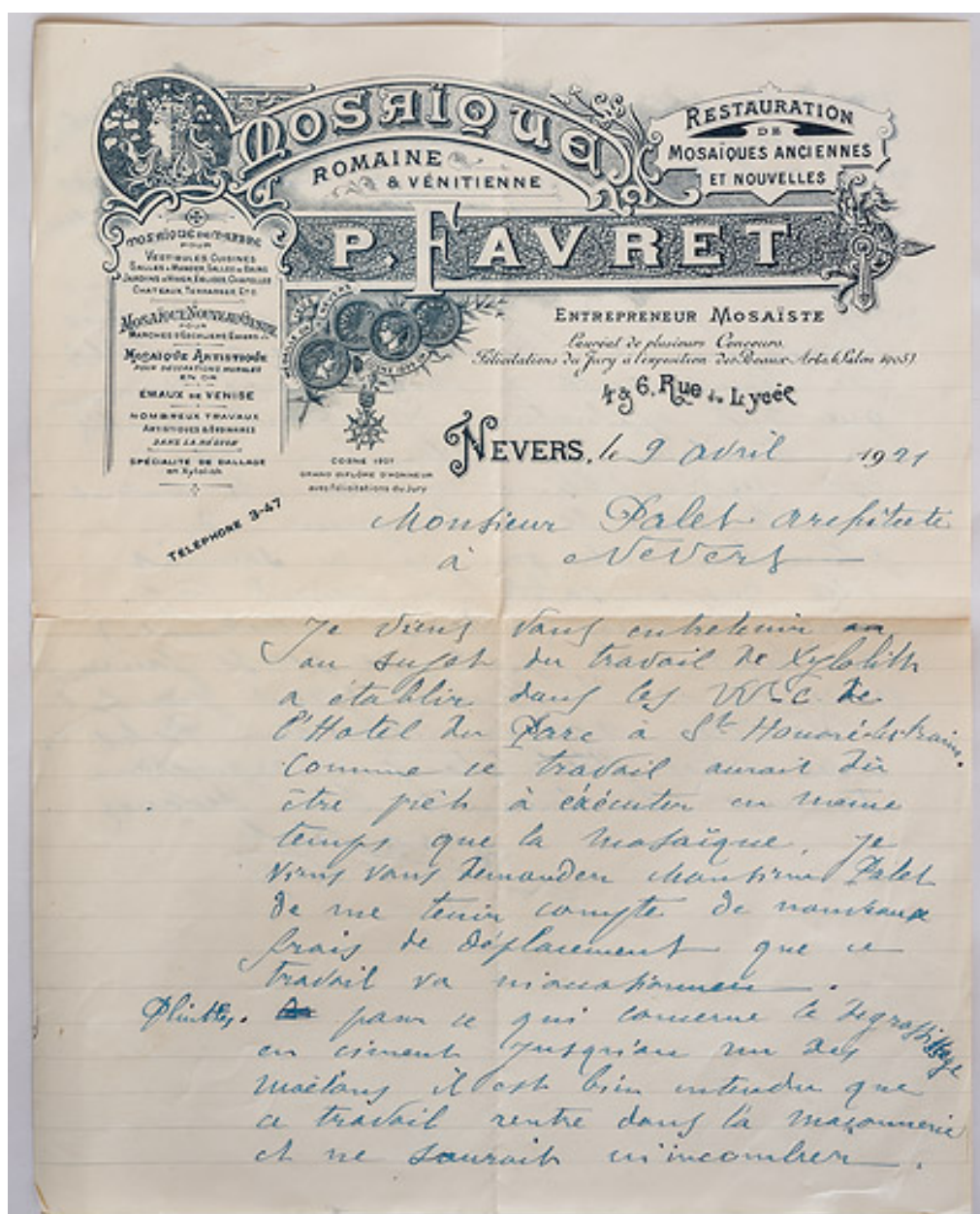

Lettre du mosaïste Pietro Favret à l'architecte Auguste Palet datée du 9 avril 1921.

Référence du document reproduit :

- **[Papier à en-tête. Lettre du mosaïste Pietro Favret à l'architecte Auguste Palet]. 9 avril 1921.**
[Papier à en-tête. Lettre du mosaïste Pietro Favret à l'architecte Auguste Palet relative au décor des W.C. de l'Hôtel du Parc] / Pietro Favret. 9 avril 1921.
Archives départementales de la Nièvre, Nevers : 54 J 673

IVR26_20205800112NUC4A

Auteur de l'illustration : Pierre-Marie Barbe-Richaud

Auteur du document reproduit : Pietro Favret

Date de prise de vue : 2020

(c) Région Bourgogne-Franche-Comté, Inventaire du patrimoine
reproduction soumise à autorisation du titulaire des droits d'exploitation



Lettre du mosaïste Pietro Favret à l'architecte Auguste Palet datée du 9 avril 1921, détail de l'en-tête.

Référence du document reproduit :

- **[Papier à en-tête. Lettre du mosaïste Pietro Favret à l'architecte Auguste Palet]. 9 avril 1921.**
[Papier à en-tête. Lettre du mosaïste Pietro Favret à l'architecte Auguste Palet relative au décor des W.C. de l'Hôtel du Parc] / Pietro Favret. 9 avril 1921.
Archives départementales de la Nièvre, Nevers : 54 J 673

IVR26_20205800111NUC4A

Auteur de l'illustration : Pierre-Marie Barbe-Richaud

Auteur du document reproduit : Pietro Favret

Date de prise de vue : 2020

(c) Région Bourgogne-Franche-Comté, Inventaire du patrimoine
reproduction soumise à autorisation du titulaire des droits d'exploitation



Façade sur la rue.

Référence du document reproduit :

- **Saint-Honoré-les-Bains. Hôtel et Castel du Parc. [Première moitié du 20e siècle].**
Saint-Honoré-les-Bains. Hôtel et Castel du Parc / [auteur inconnu]. Paris : Lévy et Neurdein Réunis, [première moitié du 20e siècle]. Carte postale.
Collection particulière

IVR26_20195800148NUC2A

Auteur du document reproduit : auteur inconnu

Date de prise de vue : 2019

(c) Région Bourgogne-Franche-Comté, Inventaire du patrimoine ; (c) Lévy et Neurdein Réunis
reproduction soumise à autorisation du titulaire des droits d'exploitation



Façade sur le parc avant la destruction des balcons et galeries.

Référence du document reproduit :

- **[Saint-Honoré-les-Bains. Hôtel du Parc]. 1883.**
[Saint-Honoré-les-Bains. Hôtel du Parc] / [auteur inconnu]. 1883. Photographie.
Collection particulière : château de La Montagne, Saint-Honoré-les-Bains

IVR26_20195800306NUC4A

Auteur de l'illustration : Pierre-Marie Barbe-Richaud

Auteur du document reproduit : auteur inconnu

Date de prise de vue : 2019

(c) Région Bourgogne-Franche-Comté, Inventaire du patrimoine
reproduction soumise à autorisation du titulaire des droits d'exploitation



Façade sur le parc après la destruction des balcons et galeries.

Référence du document reproduit :

- **Saint-Honoré-les-Bains (Nièvre). Hôtel du Parc. [Première moitié du 20e siècle].**
Saint-Honoré-les-Bains (Nièvre). Hôtel du Parc / [auteur inconnu]. [S.l.] : [s.n.], [première moitié du 20e siècle]. Carte postale.
Collection particulière : Jean-Charles Boizot, Saint-Honoré-les-Bains

IVR26_20195800432NUC2A

Auteur de l'illustration : Pierre-Marie Barbe-Richaud

Auteur du document reproduit : auteur inconnu

Date de prise de vue : 2019

(c) Région Bourgogne-Franche-Comté, Inventaire du patrimoine
reproduction soumise à autorisation du titulaire des droits d'exploitation

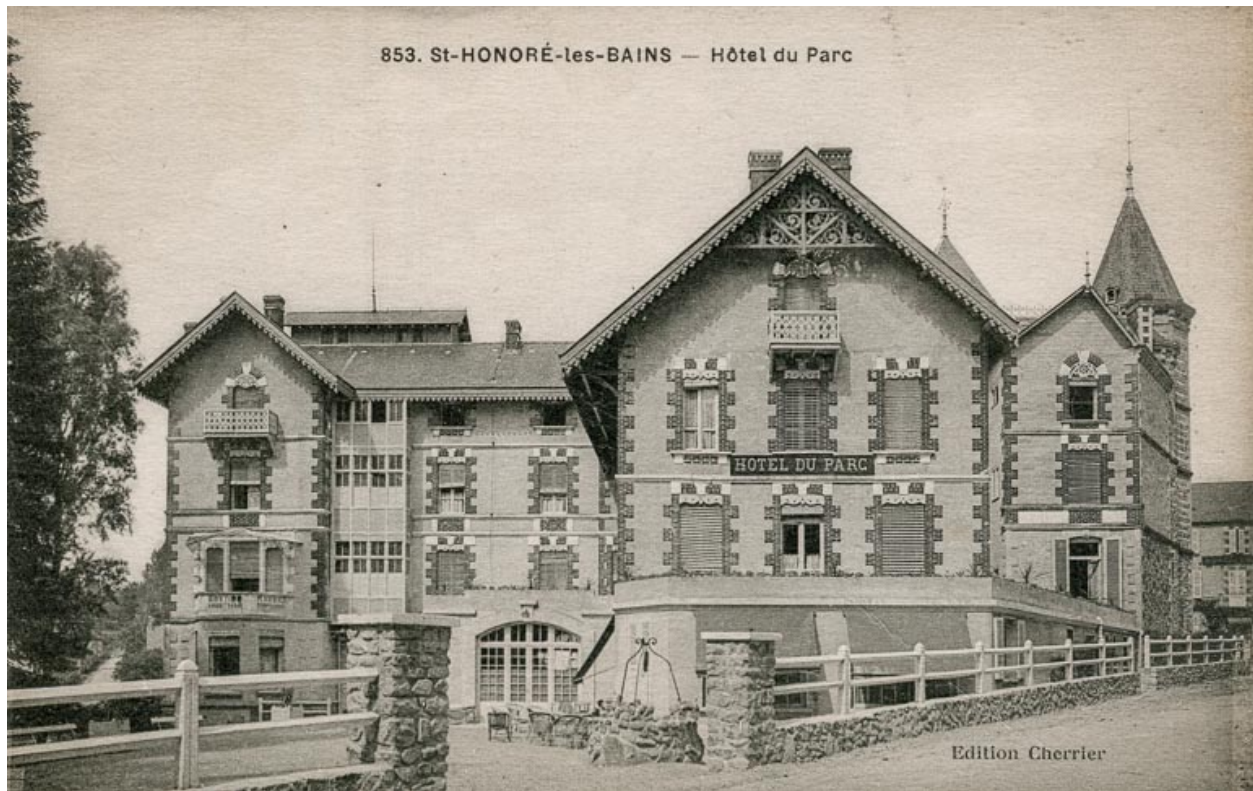

Façade sur le parc après la destruction des balcons et galeries.

Référence du document reproduit :

- **Saint-Honoré-les-Bains. Hôtel du Parc. [Première moitié du 20e siècle].**
Saint-Honoré-les-Bains. Hôtel du Parc / [auteur inconnu]. [S.l.] : Édition Cherrier, [première moitié du 20e siècle]. Carte postale.
Collection particulière

IVR26_20195800149NUC2A

Auteur du document reproduit : auteur inconnu

Date de prise de vue : 2019

(c) Région Bourgogne-Franche-Comté, Inventaire du patrimoine ; (c) Edition Cherrier
reproduction soumise à autorisation du titulaire des droits d'exploitation

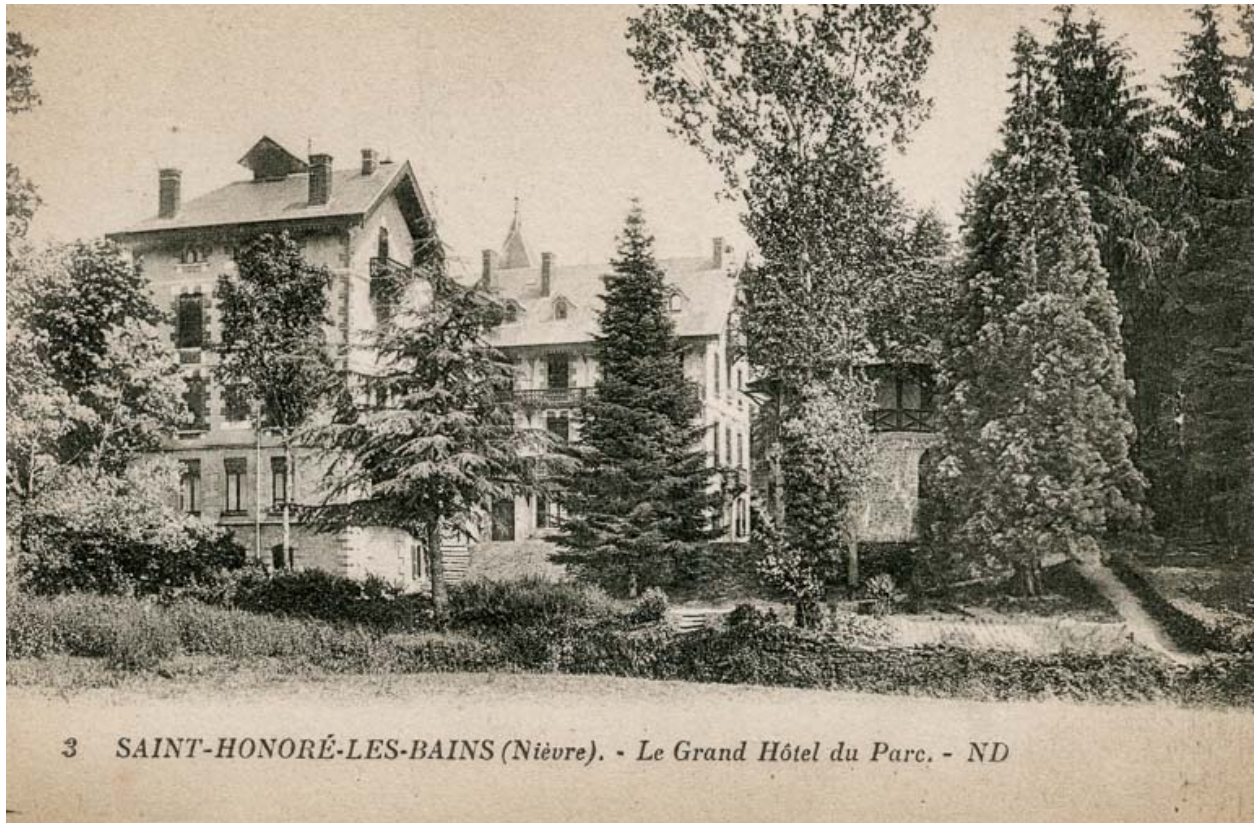

Vue d'ensemble depuis l'ouest.

Référence du document reproduit :

- **Saint-Honoré-les-Bains (Nièvre). Le Grand Hôtel du Parc. [Première moitié du 20e siècle].**
Saint-Honoré-les-Bains (Nièvre). Le Grand Hôtel du Parc / [auteur inconnu]. Paris : Lévy et Neurdein Réunis,
[première moitié du 20e siècle]. Carte postale.
Collection particulière

IVR26_20195800147NUC2A

Auteur du document reproduit : auteur inconnu

Date de prise de vue : 2019

(c) Région Bourgogne-Franche-Comté, Inventaire du patrimoine ; (c) Lévy et Neurdein Réunis
reproduction soumise à autorisation du titulaire des droits d'exploitation



Vue d'ensemble depuis le nord-est.

Référence du document reproduit :

- **Saint-Honoré-les-Bains. Hôtel du Parc. [Première moitié du 20e siècle].**
Saint-Honoré-les-Bains. Hôtel du Parc / [auteur inconnu]. [S.l.] : [s.n.], [première moitié du 20e siècle]. Carte postale.
Collection particulière : Jean-Charles Boizot, Saint-Honoré-les-Bains

IVR26_20195800433NUC4A

Auteur de l'illustration : Pierre-Marie Barbe-Richaud

Auteur du document reproduit : auteur inconnu

Date de prise de vue : 2019

(c) Région Bourgogne-Franche-Comté, Inventaire du patrimoine
reproduction soumise à autorisation du titulaire des droits d'exploitation



Tour de l'angle sud-ouest, vue d'ensemble en 1978.

IVR26_19785800228V

Auteur de l'illustration : Michel Rosso

Date de prise de vue : 1978

(c) Région Bourgogne-Franche-Comté, Inventaire du patrimoine
reproduction soumise à autorisation du titulaire des droits d'exploitation