

Bourgogne, Côte-d'Or
Beaune
Hôtel Dieu
ancien hôtel-Dieu, actuellement musée

ensemble de 5 pièces murales (tenture) : cuisinier, fermière, jeu de Colin Maillard, tir à l'arc et saut à la corde, scène champêtre avec lavandières, numéro d'inventaire : 87 GHD 577, 578, 581, 582, 586

Références du dossier

Numéro de dossier : IM21005485
Date de l'enquête initiale : 1990
Date(s) de rédaction : 1993
Cadre de l'étude : étude d'inventaire
Degré d'étude : étudié

Désignation

Dénomination : pièce murale
Précision sur la dénomination : tenture
Appellations : numéro d'inventaire : 87 GHD 577, 578, 581, 582, 586
Titres :

Compléments de localisation

Milieu d'implantation : en ville
Emplacement dans l'édifice : salle du conseil d'administration

Historique

Ces oeuvres se rattachent au thème dit des Amusements champêtres traditionnellement attribués à Jean-Baptiste Huet et parfois même à François Boucher ; cependant, Pascal François Bertrand les rapproche du style de Jacques Nicolas Julliard, élève de Boucher, peintre de la manufacture d'Aubusson de 1755 à la Révolution ; elles ont été tendues sur châssis et fixées aux murs de cette salle en 1897 ; parmi les nombreuses répliques connues, on peut citer la tenture de la mairie de Charlieu (Loire).

Période(s) principale(s) : 18e siècle
Auteur(s) de l'oeuvre : auteur inconnu
Lieu d'exécution : Aubusson

Description

Pièces tendues sur châssis ; bordures presque identiques imitant un cadre mouluré sur lequel s'enroule une guirlande végétale ; chaîne en laine écru ; trame en laine et soie teintées ; autres procédés techniques employés : petits relais non cousus, guimpage ; pièces encadrées et fixées aux murs

Éléments descriptifs

Catégorie(s) technique(s) : tapisserie sur métier
Éléments structurels, forme, fonctionnement : , rectangulaire

Représentations :

figures ; debout ; homme, femme

scènes ; jeu, jeu d'adresse, jeu de tir, bergère, paysage

Inscriptions & marques : numéro d'inventaire

État de conservation

diminution , remontage

Restaurées par les soeurs à la fin du 19e siècle ; bordures coupées et rajustées par endroit pour adapter les pièces à leur emplacement actuel.

Statut, intérêt et protection

Statut de la propriété : propriété privée

Liens web

- Dossier numérisé prochainement disponible :

Illustrations



Tir à l'arc et saut à la corde.
Phot. Michel Rosso
IVR26_19902101356VA

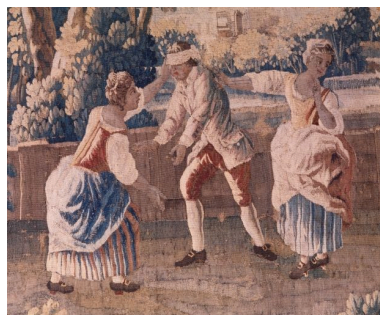

Jeu de colin-maillard, détail.
Phot. Michel Rosso
IVR26_19902101352XA



Tir à l'arc et saut à la corde, détail.
Phot. Michel Rosso
IVR26_19902101360XA

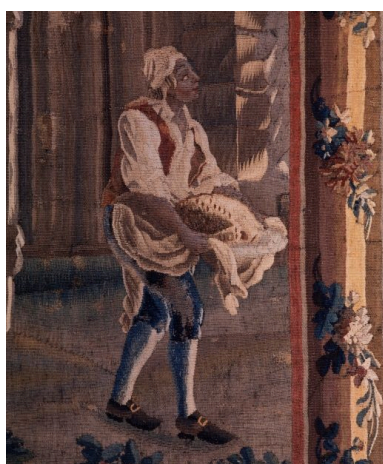

Cuisinier, détail.
Phot. Michel Rosso
IVR26_19902101376XA



Fermière, détail
Phot. Michel Rosso
IVR26_19902101384XA

Bourgogne, Côte-d'Or, Beaune, Hôtel Dieu
ancien hôtel-Dieu, actuellement musée

ensemble de 5 pièces murales (tenture) : cuisinier, fermière, jeu de Colin Maillard, tir à l'arc et saut à la corde, scène champêtre avec lavandières, numéro d'inventaire : 87 GHD 577, 578, 581, 582, 586

IM21005485

Dossiers liés

Édifice : ancien hôtel-Dieu, actuellement musée (IA21000880) Bourgogne, Côte-d'Or, Beaune, Hôtel-Dieu

Auteur(s) du dossier : Brigitte Fromaget

Copyright(s) : (c) Région Bourgogne-Franche-Comté, Inventaire du patrimoine



Tir à l'arc et saut à la corde.

IVR26_19902101356VA

Auteur de l'illustration : Michel Rosso

Date de prise de vue : 1990

(c) Région Bourgogne-Franche-Comté, Inventaire du patrimoine
reproduction soumise à autorisation du titulaire des droits d'exploitation



Jeu de colin-maillard, détail.

IVR26_19902101352XA

Auteur de l'illustration : Michel Rosso

Date de prise de vue : 1990

(c) Région Bourgogne-Franche-Comté, Inventaire du patrimoine
reproduction soumise à autorisation du titulaire des droits d'exploitation



Tir à l'arc et saut à la corde, détail.

IVR26_19902101360XA

Auteur de l'illustration : Michel Rosso

Date de prise de vue : 1990

(c) Région Bourgogne-Franche-Comté, Inventaire du patrimoine
reproduction soumise à autorisation du titulaire des droits d'exploitation



Cuisinier, détail.

IVR26_19902101376XA

Auteur de l'illustration : Michel Rosso

Date de prise de vue : 1990

(c) Région Bourgogne-Franche-Comté, Inventaire du patrimoine
reproduction soumise à autorisation du titulaire des droits d'exploitation



Fermière, détail

IVR26_19902101384XA

Auteur de l'illustration : Michel Rosso

Date de prise de vue : 1990

(c) Région Bourgogne-Franche-Comté, Inventaire du patrimoine
reproduction soumise à autorisation du titulaire des droits d'exploitation