

Franche-Comté, Jura
Le Vaudioux
la Billaude du Haut
R.N. 5

maison de garde-barrière et passage à niveau n° 15 (voie ferrée Andelot - La Cluse)

Références du dossier

Numéro de dossier : IA39001105
Date de l'enquête initiale : 2004
Date(s) de rédaction : 2006
Cadre de l'étude : enquête thématique régionale la voie ferrée Andelot - La Cluse
Degré d'étude : étudié

Désignation

Dénomination : maison, passage à niveau
Genre du destinataire : de garde-barrière
Appellation : passage à niveau n° 15

Compléments de localisation

Milieu d'implantation : en écart
Références cadastrales : 2006, B, 256

Historique

Le passage à niveau n° 15 est l'un des deux de 6 m de large construits entre Champagnole et La Billaude (commune du Vaudioux), entre le 9 juin 1881 et le 10 juillet 1890. La première date est celle de l'adjudication à l'entrepreneur Joseph Girard (domicilié à Arbois puis Saint-Rambert-en-Bugey) des travaux du premier lot de la section Champagnole - Morez. Ce lot, qui concerne le secteur de Champagnole à La Billaude (commune du Vaudioux), a été élaboré par les ingénieurs des Ponts et Chaussées Toussaint et Picquenot (Paul ?). La seconde date correspond à la mise en exploitation de la voie. La maison de garde-barrière est bâtie, vraisemblablement par un autre entrepreneur, entre la date d'approbation de l'implantation des 20 maisons prévues, en 1883, et la mise en service du tronçon, en 1890. Elle correspond au plan de " Maison de garde avec cave et étage. Type de la Cie de Paris - Lyon - Méditerranée ", annexé à la circulaire ministérielle du 26 avril 1880. Par la suite, au 20^e siècle, elle est agrandie à l'ouest par un corps de bâtiment en appentis, abritant vraisemblablement une salle de bains. Modernisé, le passage à niveau est du type à signaux automatiques lumineux.

Période(s) principale(s) : 4^e quart 19^e siècle

Dates : 1885 (daté par source, daté par travaux historiques), 1890 (daté par source, daté par travaux historiques)

Description

Le passage à niveau (au PK 021.987) est muni d'avertisseurs lumineux et sonores, et de deux demi-barrières Alsthom. Coiffé d'un toit à longs pans recouvert de tuiles mécaniques, la maison compte un sous-sol et un étage en surcroît. Les murs en moellons calcaires, apparents au niveau des premières assises, sont enduits et protégés au nord et à l'ouest par un essentage de tôle. Les baies sont en arc segmentaire : la façade antérieure (côté voie, au sud) est percée d'une porte surmontée d'une fenêtre, les façades latérales chacune de deux fenêtres.

Éléments descriptifs

Matériau(x) du gros-oeuvre, mise en oeuvre et revêtement : calcaire, moellon, enduit partiel ; essentage de tôle
Matériau(x) de couverture : tuile mécanique

Étage(s) ou vaisseau(x) : sous-sol, en rez-de-chaussée, étage en surcroît
Type(s) de couverture : toit à longs pans ; pignon couvert
Escaliers : escalier dans-oeuvre

Typologies et état de conservation

Typologies : PLM maison type

Statut, intérêt et protection

Statut de la propriété : propriété d'un établissement public de l'Etat

Liens web

- Voir le dossier numérisé : <https://patrimoine.bourgognefranche-comte.fr/gtrudov/IA39001105/index.htm>

Illustrations



Carte et schéma de localisation.
Carte topographique, IGN, 2000,
dalle F087_048, échelle 1:25 000.
Scan 25, licence n° 2008/CISE/2968.
Dess. André Céréza
IVR43_20073900440NUDA

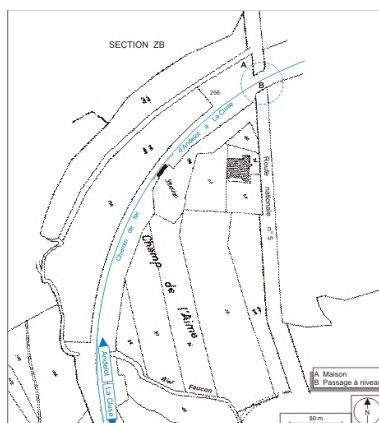

Plan-masse et de situation. Extrait
du plan cadastral informatisé,
2006, section B, 4e feuille,
échelle 1:1250 réduite à 1:2000.
Dess. André Céréza
IVR43_20073900226NUDA



Vue d'ensemble, depuis le sud.
Phot. Yves Sancey
IVR43_20043900192ZA



Vue d'ensemble, depuis l'ouest.
Phot. Yves Sancey
IVR43_20043900193ZA



Façades antérieure et latérale droite.
Phot. Yves Sancey
IVR43_20043900190XA

Dossiers liés

Est partie constituante de : section Champagnole - Morez de la voie ferrée Andelot - La Cluse (IA39001096)

Dossiers de synthèse :

gares, haltes de voyageurs et maisons de garde-barrière de la voie ferrée Andelot - La Cluse (IA00141264)

Oeuvre(s) contenue(s) :

Auteur(s) du dossier : Laurent Poupard

Copyright(s) : (c) Région Bourgogne-Franche-Comté, Inventaire du patrimoine

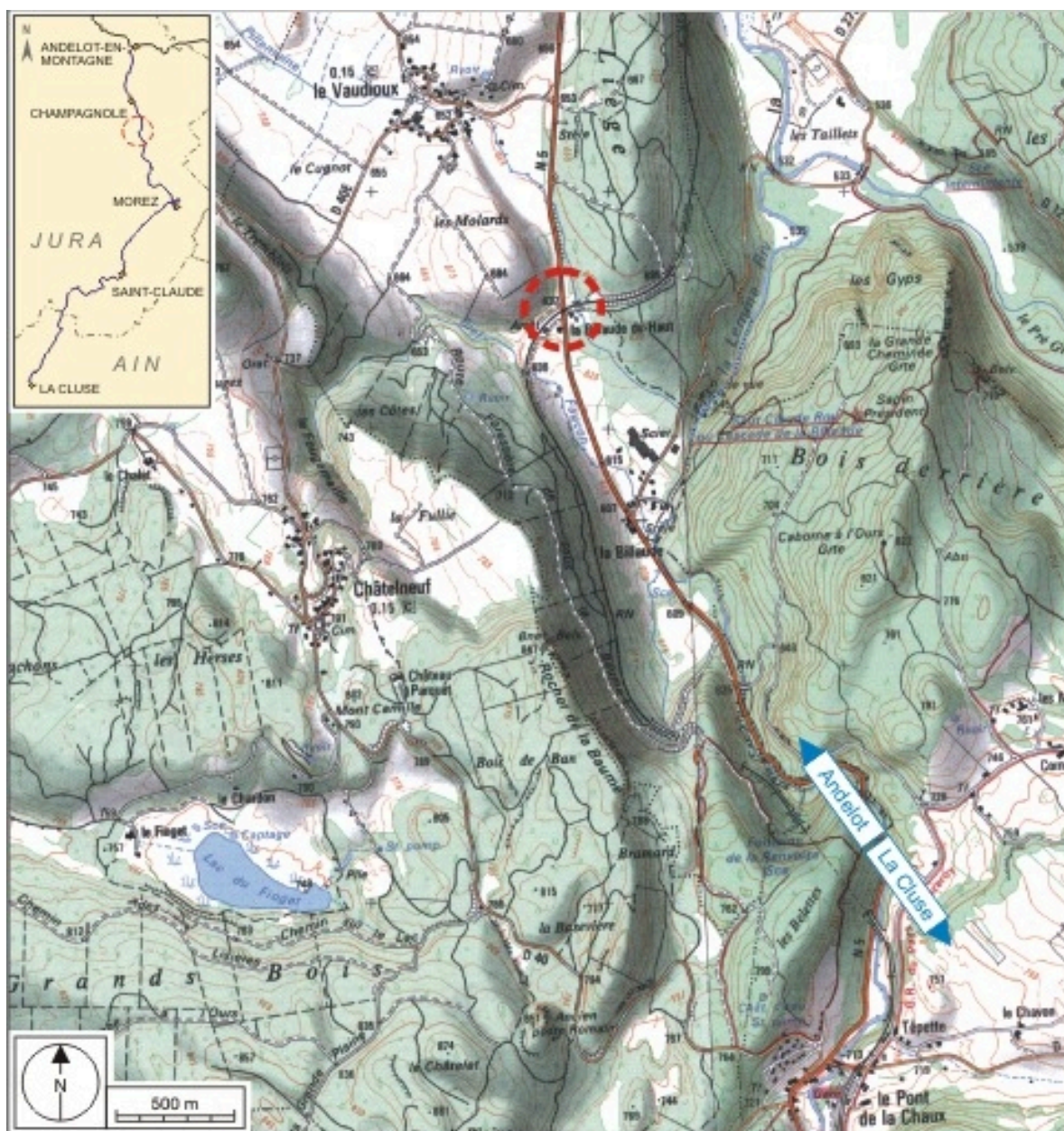

Carte et schéma de localisation. Carte topographique, IGN, 2000, dalle F087_048, échelle 1:25 000. Scan 25, licence n° 2008/CISE/2968.

IVR43_20073900440NUDA

Auteur de l'illustration : André Céréza

Date de prise de vue : 2007

Technique de relevé : reprise de fond ; Échelle : 1/25 000

(c) Région Bourgogne-Franche-Comté, Inventaire du patrimoine ; SCAN 25 (c) IGN - 2008, Licence n°

2008CISE29-68

reproduction soumise à autorisation du titulaire des droits d'exploitation

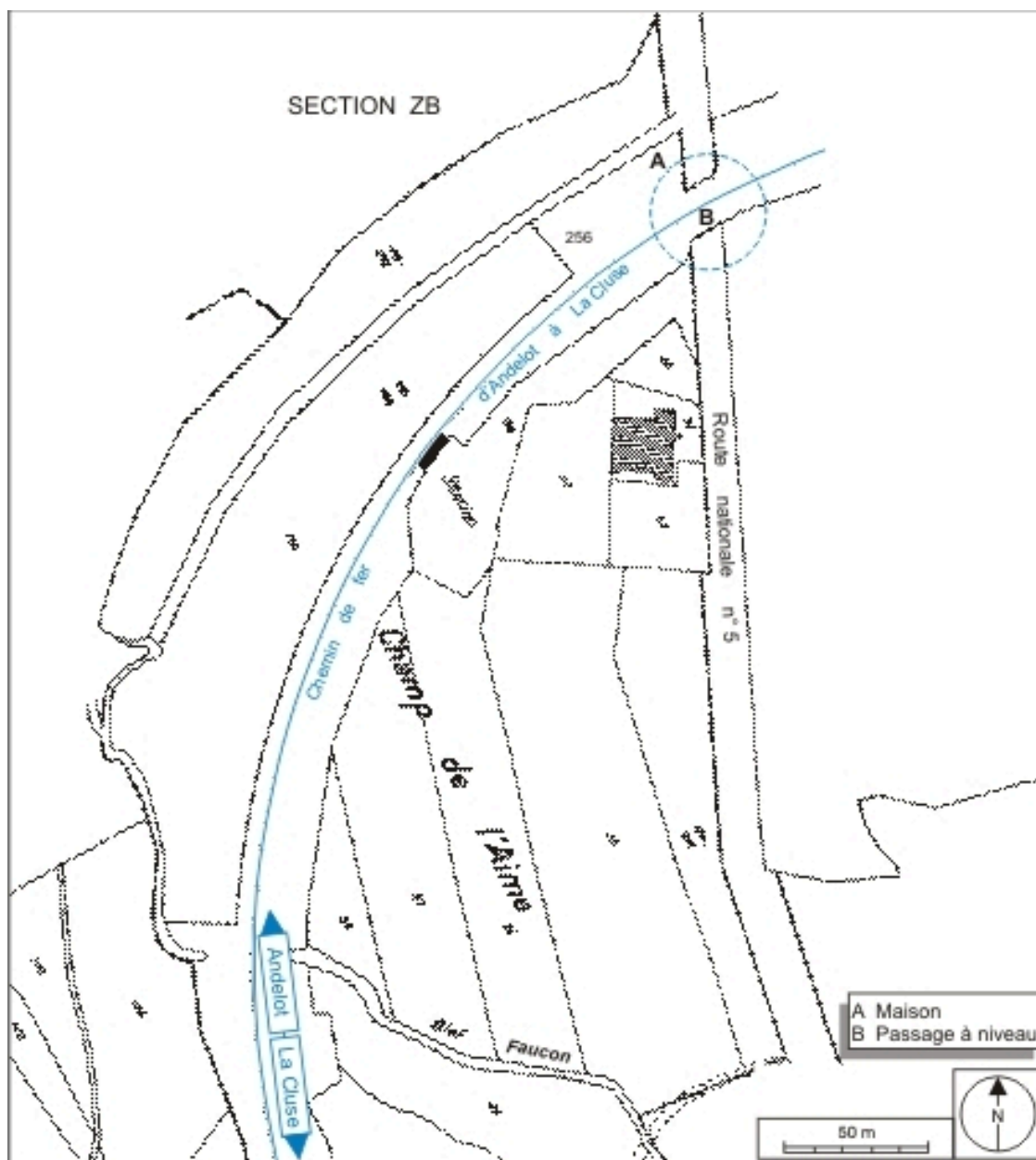

Plan-masse et de situation. Extrait du plan cadastral informatisé, 2006, section B, 4e feuille, échelle 1:1250 réduite à 1:2000.

IVR43_20073900226NUDA

Auteur de l'illustration : André Céréza

Date de prise de vue : 2007

Technique de relevé : reprise de fond ; Échelle : 1/2 000

(c) Région Bourgogne-Franche-Comté, Inventaire du patrimoine
reproduction soumise à autorisation du titulaire des droits d'exploitation



Vue d'ensemble, depuis le sud.

IVR43_20043900192ZA

Auteur de l'illustration : Yves Sancey

Date de prise de vue : 2004

(c) Région Bourgogne-Franche-Comté, Inventaire du patrimoine
reproduction soumise à autorisation du titulaire des droits d'exploitation



Vue d'ensemble, depuis l'ouest.

IVR43_20043900193ZA

Auteur de l'illustration : Yves Sancey

Date de prise de vue : 2004

(c) Région Bourgogne-Franche-Comté, Inventaire du patrimoine
reproduction soumise à autorisation du titulaire des droits d'exploitation



Façades antérieure et latérale droite.

IVR43_20043900190XA

Auteur de l'illustration : Yves Sancey

Date de prise de vue : 2004

(c) Région Bourgogne-Franche-Comté, Inventaire du patrimoine
reproduction soumise à autorisation du titulaire des droits d'exploitation