

Franche-Comté, Haute-Saône
Jussey
29 rue de l'hôtel-de-ville

école libre puis demeure

Références du dossier

Numéro de dossier : IA70001202
Date de l'enquête initiale : 2019
Date(s) de rédaction : 2025
Cadre de l'étude : enquête thématique régionale val de Saône
Degré d'étude : étudié

Désignation

Dénomination : école
Destinations successives : demeure
Parties constituantes non étudiées : statue monumentale

Compléments de localisation

Milieu d'implantation : en village
Références cadastrales : 2020, AL 01, 260-261

Historique

En 1820, un long bâtiment sur rue et en U figure sur le cadastre napoléonien (F 178) et encore en 1870 dans les plans de construction des fontaines (3 O 302-3). Le bâtiment est alors sans doute médiéval ou du début de l'époque moderne car on voit sur les plans une tour d'escalier faisant saillie sur la rue. Dans les années 1880, à l'initiative de la paroisse de Jussey, la parcelle est achetée et une école libre de fille est construite. L'école est utilisée comme hôpital lors de la Première Guerre mondiale, puis convertie en école ménagère dans les années 1950. La paroisse utilise une salle à l'arrière, dans le jardin, comme cinéma paroissial. Dans les années 1970, le bâtiment principal est acheté par un particulier qui le transforme en logement, tandis que les ailes sont vendues à la mairie en 1985.

Période(s) principale(s) : 4e quart 19e siècle, 1er quart 20e siècle (?,)
Période(s) secondaire(s) : 16e siècle (? , détruit)
Auteur(s) de l'oeuvre : maître d'oeuvre inconnu

Description

L'ensemble, construit en moellons de calcaire enduits, s'organise selon un plan centré, autour d'une cour bordée de deux ailes en rez-de-chaussée, terminées au sud par deux pavillons d'un étage carré et d'un étage de comble, présentant leurs pignons symétriques sur la rue. Ces derniers sont couverts de toits à longs pans portant des tuiles mécaniques et ornés de lambrequins pleins, en menuiserie, formant un arc brisé surbaissé, décorés de motifs de rosaces. Ce motif décoratif est décliné également sur les linteaux et les frontons des baies du bâtiment principal. Les baies jumelées du rez-de-chaussée des pignons sont à accolade, celles de l'étage sont encadrées de moulures torses et couronnées de deux croix stylisées, celle du comble, plus petite et unique, est à accolade et couronnée d'un motif floral. Trois des baies de l'aile gauche sont à encadrement de briques.

Le bâtiment principal occupe la partie nord de la cour et présente sa façade ordonnancée parallèlement à la voie. Le toit à longs pans brisés est couvert en ardoise. Les rives des pignons sont recouvertes de zinc. Le bâtiment compte un étage carré et un étage de comble dans le brisis. La composition de la façade est symétrique, rythmée verticalement par des jambes et chainages d'angles harpés et des fenêtres à meneau et croisillon. En avant-corps, la haute porte principale, en plein cintre, est surmontée de baies géminées et d'une horloge centrée, puis d'une fenêtre couronnée d'une croix latine en pierre.

Cette accumulation de citations décoratives médiévales ou renaissantes rattache cette construction à l'éclectisme néogothique. Une statue de la Vierge à l'Enfant est érigée au sommet d'un degré de cinq marches en retrait de la voie, au centre de la composition, dans l'axe central du bâtiment principal.

Eléments descriptifs

Matériau(x) du gros-oeuvre, mise en oeuvre et revêtement : calcaire ; moellon ; enduit

Matériau(x) de couverture : tuile mécanique, ardoise

Étage(s) ou vaisseau(x) : 1 étage carré, en rez-de-chaussée, étage de comble

Élévations extérieures : élévation ordonnancée

Type(s) de couverture : toit à longs pans ; toit à longs pans brisés, pignon couvert

Escaliers : escalier dans-oeuvre

Statut, intérêt et protection

Statut de la propriété : propriété privée (le corps principal), propriété de la commune (les ailes et la cour)

Références documentaires

Documents d'archive

- **Archives départementales de la Haute-Saône. Cadastre de la commune de Jussey. [1820-1914].**
Archives départementales de la Haute-Saône. Cadastre de la commune de Jussey. [1820-1914].
 - Atlas parcellaire (1820) : 3 P 2808
 - Matrices cadastrales (1823-1852) : 3 P 1065 (folio 1 à 856), 3 P 1066 (folio 857 à 1736), 3 P 1067 (folio 1737 à 1931)
 - Matrices cadastrales (1852-1914) : 3 P 1068 (folio 1 à 760), 3 P 1069 (folio 761 à 1520), 3 p 1070 (folio 1521 à 2209), 3 P 1071 (folio 2210 à 2809)
- **Archives départementales de la Haute-Saône : 3 O 302-3. Plans des fontaines de Jussey. 1866-1870.**
Archives départementales de la Haute-Saône : 3 O 302-3. *Plans des fontaines de Jussey*. 1866-1870. Les plans sont tous de l'architecte Dodelier.
Archives départementales de la Haute-Saône, Vesoul : 3 O 302-3
- **Archives départementales de la Haute-Saône : 4 O 292-1. Achats, ventes, travaux. An XII-1855.**
Archives départementales de la Haute-Saône : 4 O 292. *Achats, ventes, travaux relatifs aux bâtiments et chemins de Jussey*. An XII-1855.
1880
Archives départementales de la Haute-Saône, Vesoul : 4 O 292-1

Illustrations

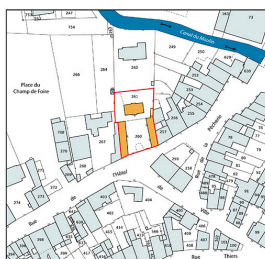

Plan-masse et de situation. Extrait du plan cadastral numérisé de la direction générale des finances publiques, 2025, 1/1 000.
Dess. Aline Thomas
IVR43_20257000043NUDA

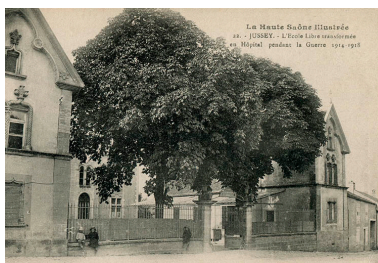

L'ancienne école libre de la rue de l'Hôtel-de-Ville.
Autr. auteur inconnu
IVR43_20257000006NUC4A



L'ensemble des bâtiments depuis la rue.
Phot. Jérôme Mongreville
IVR43_20217000398NUC4A



Les pignons sur rue,
vue de trois quarts.
Phot. Jérôme Mongreville
IVR43_20217000403NUC4A



Le pignon de l'aile droite.
Phot. Jérôme Mongreville
IVR43_20217000399NUC4A



L'aile droite de trois quarts.
Phot. Jérôme Mongreville
IVR43_20217000401NUC4A



Le pignon de l'aile gauche.
Phot. Jérôme Mongreville
IVR43_20217000402NUC4A



L'aile gauche et le bâtiment central.
Phot. Jérôme Mongreville
IVR43_20217000400NUC4A



La cour et le bâtiment principal.
Phot. Jérôme Mongreville
IVR43_20217000408NUC4A



La façade du bâtiment principal.
Phot. Jérôme Mongreville
IVR43_20217000409NUC4A



La statue de la Vierge à l'Enfant.
Phot. Jérôme Mongreville
IVR43_20217000404NUC4A



La statue de la Vierge à l'Enfant.
Phot. Jérôme Mongreville
IVR43_20217000405NUC4A



La statue de la Vierge à l'Enfant.
Phot. Jérôme Mongreville
IVR43_20217000406NUC4A



La statue de la Vierge à l'Enfant.
Phot. Jérôme Mongreville
IVR43_20217000407NUC4A

Dossiers liés

Dossiers de synthèse :

le val de Saône - aire d'étude (IA70001083)

présentation de la commune de Jussey (IA70000869) Franche-Comté, Haute-Saône, Jussey

Oeuvre(s) contenue(s) :

Oeuvre(s) en rapport :

village de Jussey (IA70000858) Franche-Comté, Haute-Saône, Jussey

Auteur(s) du dossier : Philippe Mairot, Nicolas Boffy

Copyright(s) : (c) Région Bourgogne-Franche-Comté, Inventaire du patrimoine

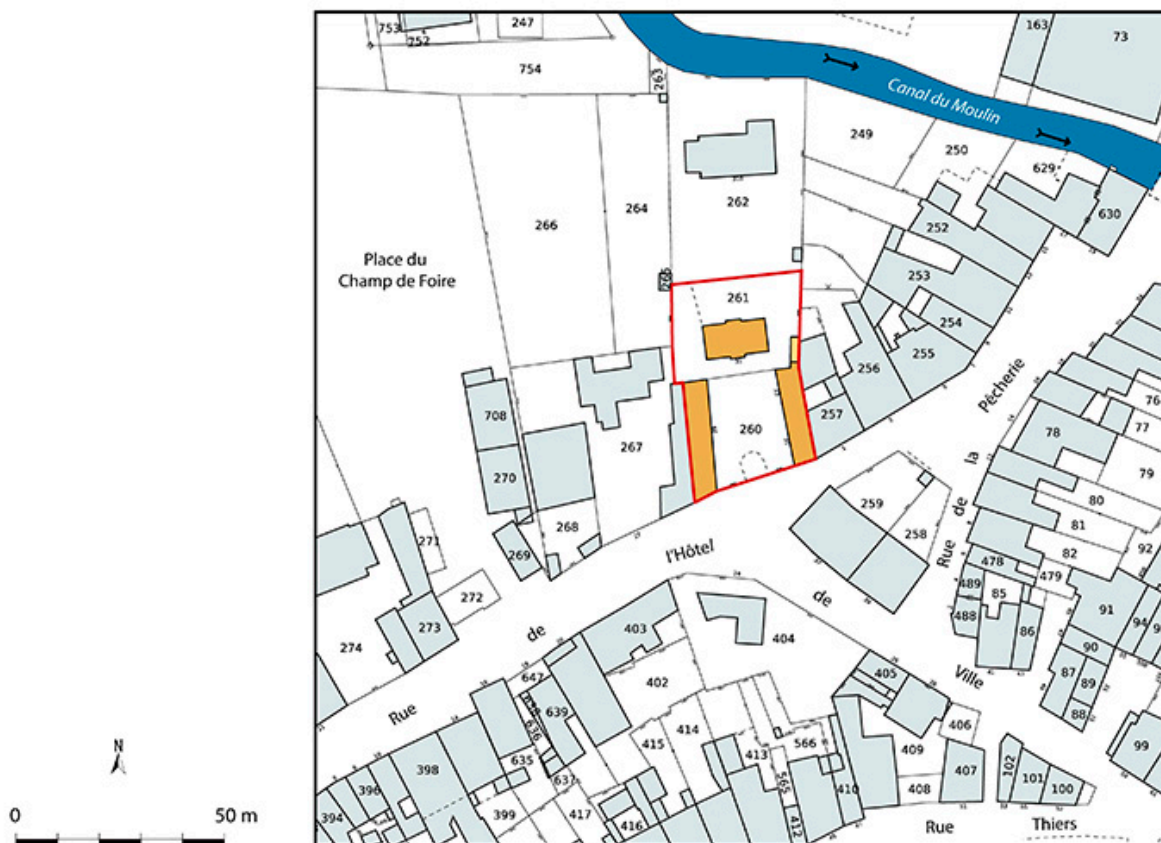

Plan-masse et de situation. Extrait du plan cadastral numérisé de la direction générale des finances publiques, 2025, 1/1 000.

IVR43_20257000043NUDA

Auteur de l'illustration : Aline Thomas

Date de prise de vue : 2025

(c) Région Bourgogne-Franche-Comté, Inventaire du patrimoine
reproduction soumise à autorisation du titulaire des droits d'exploitation



L'ancienne école libre de la rue de l'Hôtel-de-Ville.

Référence du document reproduit :

- **Jussey - l'école libre. [Premier quart du 20e siècle].**
Jussey. L'ancienne école libre de la rue de l'Hôtel-de-Ville. Carte postale. [auteur inconnu]. [S.l.] : [s.n.], [premier quart du 20e siècle].
Archives départementales de la Haute-Saône, Vesoul : 11 Fi 292/9

IVR43_2025700006NUC4A

Auteur du document reproduit : auteur inconnu

Date de prise de vue : 2025

(c) Archives départementales de la Haute-Saône ; (c) Région Bourgogne-Franche-Comté, Inventaire du patrimoine
reproduction soumise à autorisation du titulaire des droits d'exploitation



L'ensemble des bâtiments depuis la rue.

IVR43_20217000398NUC4A

Auteur de l'illustration : Jérôme Mongreville

Date de prise de vue : 2021

(c) Région Bourgogne-Franche-Comté, Inventaire du patrimoine
reproduction soumise à autorisation du titulaire des droits d'exploitation



Les pignons sur rue, vue de trois quarts.

IVR43_20217000403NUC4A

Auteur de l'illustration : Jérôme Mongreville

Date de prise de vue : 2021

(c) Région Bourgogne-Franche-Comté, Inventaire du patrimoine
reproduction soumise à autorisation du titulaire des droits d'exploitation



Le pignon de l'aile droite.

IVR43_20217000399NUC4A

Auteur de l'illustration : Jérôme Mongreville

Date de prise de vue : 2021

(c) Région Bourgogne-Franche-Comté, Inventaire du patrimoine
reproduction soumise à autorisation du titulaire des droits d'exploitation



L'aile droite de trois quarts.

IVR43_20217000401NUC4A

Auteur de l'illustration : Jérôme Mongreville

Date de prise de vue : 2021

(c) Région Bourgogne-Franche-Comté, Inventaire du patrimoine
reproduction soumise à autorisation du titulaire des droits d'exploitation



Le pignon de l'aile gauche.

IVR43_20217000402NUC4A

Auteur de l'illustration : Jérôme Mongreville

Date de prise de vue : 2021

(c) Région Bourgogne-Franche-Comté, Inventaire du patrimoine
reproduction soumise à autorisation du titulaire des droits d'exploitation



L'aile gauche et le bâtiment central.

IVR43_20217000400NUC4A

Auteur de l'illustration : Jérôme Mongreville

Date de prise de vue : 2021

(c) Région Bourgogne-Franche-Comté, Inventaire du patrimoine
reproduction soumise à autorisation du titulaire des droits d'exploitation



La cour et le bâtiment principal.

IVR43_20217000408NUC4A

Auteur de l'illustration : Jérôme Mongreville

Date de prise de vue : 2021

(c) Région Bourgogne-Franche-Comté, Inventaire du patrimoine
reproduction soumise à autorisation du titulaire des droits d'exploitation



La façade du bâtiment principal.

IVR43_20217000409NUC4A

Auteur de l'illustration : Jérôme Mongreville

Date de prise de vue : 2021

(c) Région Bourgogne-Franche-Comté, Inventaire du patrimoine
reproduction soumise à autorisation du titulaire des droits d'exploitation



La statue de la Vierge à l'Enfant.

IVR43_20217000404NUC4A

Auteur de l'illustration : Jérôme Mongreville

Date de prise de vue : 2021

(c) Région Bourgogne-Franche-Comté, Inventaire du patrimoine
reproduction soumise à autorisation du titulaire des droits d'exploitation



La statue de la Vierge à l'Enfant.

IVR43_20217000405NUC4A

Auteur de l'illustration : Jérôme Mongreville

Date de prise de vue : 2021

(c) Région Bourgogne-Franche-Comté, Inventaire du patrimoine
reproduction soumise à autorisation du titulaire des droits d'exploitation



La statue de la Vierge à l'Enfant.

IVR43_20217000406NUC4A

Auteur de l'illustration : Jérôme Mongreville

Date de prise de vue : 2021

(c) Région Bourgogne-Franche-Comté, Inventaire du patrimoine
reproduction soumise à autorisation du titulaire des droits d'exploitation



La statue de la Vierge à l'Enfant.

IVR43_20217000407NUC4A

Auteur de l'illustration : Jérôme Mongreville

Date de prise de vue : 2021

(c) Région Bourgogne-Franche-Comté, Inventaire du patrimoine
reproduction soumise à autorisation du titulaire des droits d'exploitation