

Bourgogne, Nièvre
Pougues-les-Eaux
62 avenue de Paris, 15 rue Jean-Jacques Rousseau

Villa Guenot-Pasquet puis Central Hôtel

Références du dossier

Numéro de dossier : IA58001362
Date de l'enquête initiale : 2019
Date(s) de rédaction : 2019
Cadre de l'étude : enquête thématique régionale thermalisme en Bourgogne-Franche-Comté (1e)
Degré d'étude : étudié

Désignation

Dénomination : hôtel de voyageurs
Appellation : Hôtel Les Eaux Vives

Compléments de localisation

Milieu d'implantation : en ville
Références cadastrales : 2020, D, 597 ; 1812, D, 1037

Historique

L'histoire de l'édifice est complexe. La réunion de "maisons meublées" semble être à l'origine de la création de la Villa Guenot-Pasquet qui devient, après la Première Guerre mondiale, le Central Hôtel tenu successivement par Félix Cottard et Albert Chiron. L'activité perdure jusqu'à la fermeture de l'hôtel-restaurant "Les Eaux Vives" en 2017. La partie la plus ancienne de l'ensemble donne sur la rue Jean-Jacques Rousseau. Une maison, déjà présente sur le plan du cadastre ancien dit napoléonien, est acquise par Charles Pasquet en 1875. Elle peut être identifiée avec la "maison meublée" de Pasquet, dans laquelle sont hébergés des curistes d'après le *Pougues-Saint-Léger* (juillet 1889). Après la mort de son mari, Madame Pasquet née Chauveau poursuit son activité. La "Maison Pasquet-Chauveau" est mentionnée dans le *Pougues-Journal* (juillet 1898). Le corps de bâtiment sur l'avenue de Paris doit être construit dans le dernier quart du 19^e siècle. Il pourrait correspondre à la "maison meublée" de Guenot, mentionnée dans le *Paris-Pougues* (1889). Un passage cocher, visible sur les photographies anciennes, permet alors d'accéder à la cour intérieure qui réunit les deux maisons.

Période(s) principale(s) : 1^{er} quart 19^e siècle (?), 4^e quart 19^e siècle (?)
Auteur(s) de l'oeuvre : maître d'oeuvre inconnu

Description

Éléments descriptifs

Matériau(x) du gros-oeuvre, mise en oeuvre et revêtement : pierre, moellon, enduit
Matériau(x) de couverture : tuile mécanique
Étage(s) ou vaisseau(x) : rez-de-chaussée, 1 étage carré
Élévations extérieures : élévation à travées
Type(s) de couverture : toit à longs pans

Statut, intérêt et protection

Statut de la propriété : propriété privée

Références documentaires

Documents d'archive

- **Archives départementales de la Nièvre. Cadastre de la commune de Pougues-les-Eaux. [1812-1953].**
Archives départementales de la Nièvre. Cadastre de la commune de Pougues-les-Eaux. [1812-1953].
 - Atlas parcellaire (1812) : 3 PP 214
 - État de sections (1812) : 3 P 214/1
 - Matrices cadastrales des propriétés bâties et non bâties : 3 P 214/2 (folio 1 à 352 et folio 1 à 175)
 - Matrices cadastrales des propriétés bâties et non bâties : 3 P 214/3 (folio 1 à 220), 3 P 214/4 (folio 221 à 354)
 - 3 P 214/5 (folio 355 à 750), 3 P 214/6 (folio 751 à 1482)
 - Matrice cadastrale des propriétés bâties (1883-1891) : 3 P 214/7
 - Matrice cadastrale dite "matrice noire" des propriétés bâties : 3 P 214/8Archives départementales de la Nièvre, Nevers : 3 P 214

Documents figurés

- **Pougues-les-Eaux. Villa Guenot-Pasquet. Avenue Belle-Vue. [Premier quart du 20e siècle].**
Pougues-les-Eaux. Villa Guenot-Pasquet. Avenue Belle-Vue / [auteur inconnu]. Pougues-les-Eaux : J.L., [premier quart du 20e siècle]. Carte postale.
Archives départementales de la Nièvre, Nevers : 10 Fi 25
- **Pougues-les-Eaux. Central Hôtel. [Deuxième quart du 20e siècle].**
Pougues-les-Eaux. Central Hôtel / [auteur inconnu]. [S.l.] : [s.n.], [deuxième quart du 20e siècle]. Carte postale.
Archives départementales de la Nièvre, Nevers : 10 Fi 25
- **Pougues-les-Eaux. Route de Nevers. [Deuxième quart du 20e siècle].**
Pougues-les-Eaux. Route de Nevers / [auteur inconnu]. [s.l.] : Toulon, [deuxième quart du 20e siècle]. Carte postale.
Archives départementales de la Nièvre, Nevers : 10 Fi 25

Illustrations



Façade de l'Hôtel
dans les années 1900.
Phot. Pierre-Marie Barbe-
Richaud, Autr. auteur inconnu
IVR26_20205800048NUC4A



Façade de l'hôtel
dans les années 1930.
Phot. Pierre-Marie Barbe-
Richaud, Autr. auteur inconnu
IVR26_20205800064NUC2A



Situation de l'hôtel sur l'avenue
de Paris, vue en direction du sud.
Phot. Pierre-Marie Barbe-
Richaud, Autr. auteur inconnu
IVR26_20205800057NUC4A

Dossiers liés

Est partie constituante de : quartier thermal (IA58001285) Bourgogne, Nièvre, Pougues-les-Eaux

Dossiers de synthèse :

patrimoine du thermalisme en Bourgogne-Franche-Comté (1e) (aire d'étude) (IA00141432)

thermalisme dans la commune de Pougues-les-Eaux (1e) (IA58001308) Bourgogne, Nièvre, Pougues-les-Eaux

hôtels de voyageurs des stations thermales de Bourgogne-Franche-Comté (les) (IA00141434)

Oeuvre(s) contenue(s) :

Auteur(s) du dossier : Fabien Dufoulon

Copyright(s) : (c) Région Bourgogne-Franche-Comté, Inventaire du patrimoine

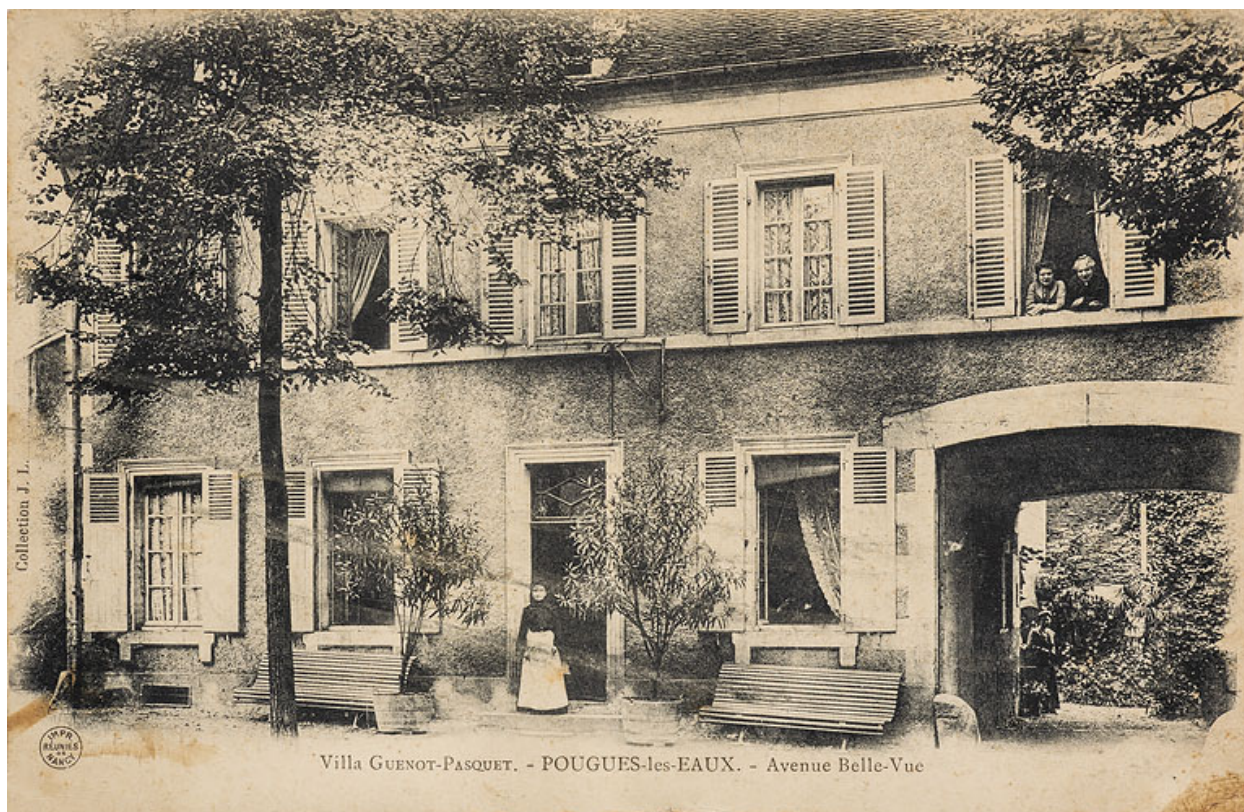

Façade de l'Hôtel dans les années 1900.

Référence du document reproduit :

- **Pougues-les-Eaux. Villa Guenot-Pasquet. Avenue Belle-Vue. [Premier quart du 20e siècle].**
Pougues-les-Eaux. Villa Guenot-Pasquet. Avenue Belle-Vue / [auteur inconnu], Pougues-les-Eaux : J.L., [premier quart du 20e siècle]. Carte postale.
Archives départementales de la Nièvre, Nevers : 10 Fi 25

IVR26_20205800048NUC4A

Auteur de l'illustration : Pierre-Marie Barbe-Richaud

Auteur du document reproduit : auteur inconnu

Date de prise de vue : 2020

(c) Région Bourgogne-Franche-Comté, Inventaire du patrimoine
reproduction soumise à autorisation du titulaire des droits d'exploitation

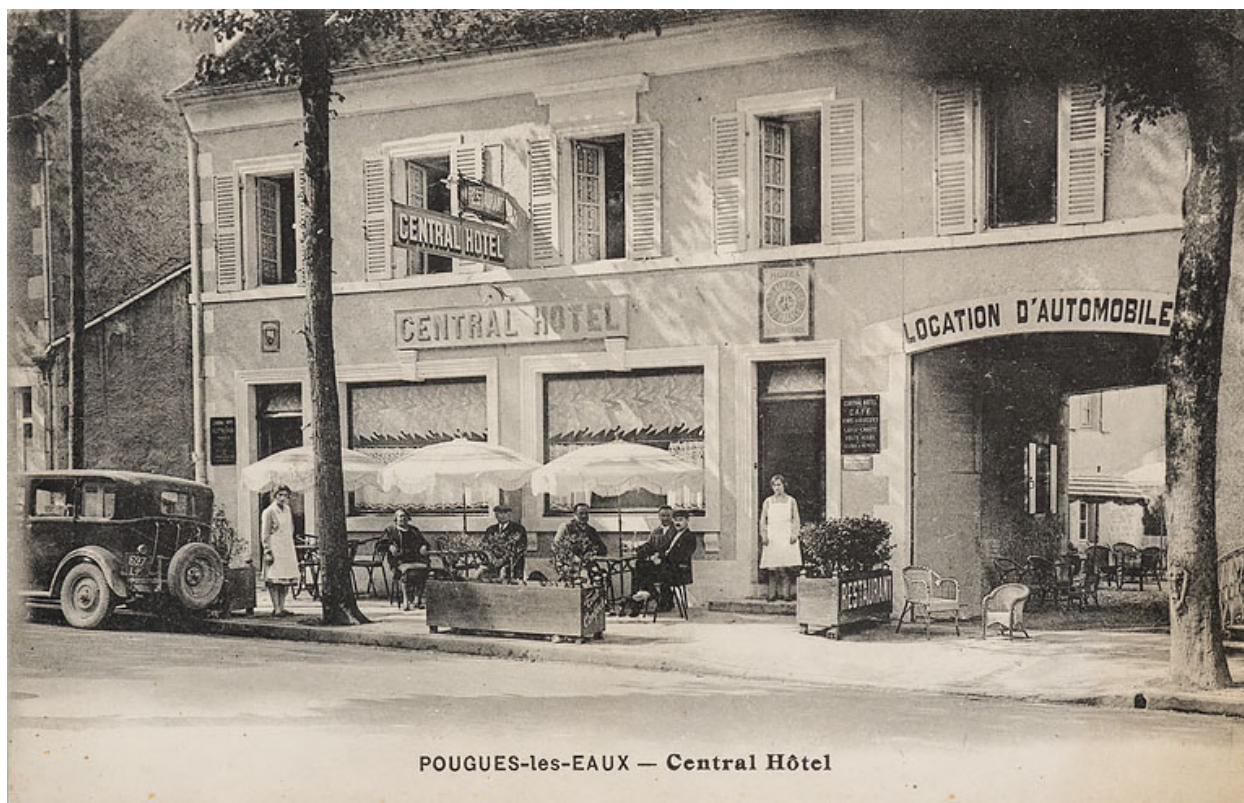

Façade de l'hôtel dans les années 1930.

Référence du document reproduit :

- **Pougues-les-Eaux. Central Hôtel. [Deuxième quart du 20e siècle].**
Pougues-les-Eaux. Central Hôtel / [auteur inconnu]. [S.l.] : [s.n.], [deuxième quart du 20e siècle]. Carte postale.
Archives départementales de la Nièvre, Nevers : 10 Fi 25

IVR26_20205800064NUC2A

Auteur de l'illustration : Pierre-Marie Barbe-Richaud

Auteur du document reproduit : auteur inconnu

Date de prise de vue : 2020

(c) Région Bourgogne-Franche-Comté, Inventaire du patrimoine
reproduction soumise à autorisation du titulaire des droits d'exploitation



Situation de l'hôtel sur l'avenue de Paris, vue en direction du sud.

Référence du document reproduit :

- **Pougues-les-Eaux. Route de Nevers. [Deuxième quart du 20e siècle].**
Pougues-les-Eaux. Route de Nevers / [auteur inconnu]. [s.l.] : Toulon, [deuxième quart du 20e siècle]. Carte postale.
Archives départementales de la Nièvre, Nevers : 10 Fi 25

IVR26_20205800057NUC4A

Auteur de l'illustration : Pierre-Marie Barbe-Richaud

Auteur du document reproduit : auteur inconnu

(c) Région Bourgogne-Franche-Comté, Inventaire du patrimoine ; (c) Toulon
reproduction soumise à autorisation du titulaire des droits d'exploitation