

Franche-Comté, Doubs
Besançon
8 rue Mercator

lycée professionnel Pierre-Adrien Pâris

Références du dossier

Numéro de dossier : IA25001103
Date de l'enquête initiale : 2011
Date(s) de rédaction : 2011
Cadre de l'étude : enquête thématique régionale lycées publics de Franche-Comté
Degré d'étude : étudié

Désignation

Dénomination : lycée, école professionnelle
Précision sur la dénomination : lycée d'enseignement professionnel
Appellation : lycée d'enseignement professionnel du bâtiment, les Graviers blancs, actuellement lycée professionnel Pierre-Adrien Pâris
Parties constituantes non étudiées : chaufferie, cantine, stationnement, cour, internat, préau, infirmerie, logement, gymnase, escalier indépendant, bureau

Compléments de localisation

Milieu d'implantation : en ville
Références cadastrales : 2011, NV, 102 ; . NZ 7, 149, 151, 168, 169

Historique

Faisant suite à un premier CET (collège d'enseignement technique) créé en 1946 au 5 rue Sarraill, l'établissement des Graviers blancs mis en service à la rentrée 1976 associe collège et lycée d'enseignement technique. Sont désignés comme architectes d'opération Barres François et Robert, 7 rue Jacquard, Besançon, et comme architectes d'adaptation Jouven et Phelouzat, 33 rue Croulebarbe, Paris. Le fils de François Barres, Francis Barres conçoit l'extension au nord-ouest en 1990 - 1992, afin d'abriter les laboratoires béton. L'externat fait l'objet d'une surélévation sur structure métallique (3e étage) en 2002 conçue par le même architecte. Afin de rompre avec la stigmatisation liée à son appellation originelle dans un quartier alors voué à la relégation sociale, devenue synonyme d'établissement à problèmes, il est rebaptisé du nom de Pierre-Adrien Pâris le 30 juin 2006. Fin 2011 s'achèvent les restructurations des ateliers à l'est, voués à la formation des techniciens de maintenance en énergétique et chauffage.

Période(s) principale(s) : 4e quart 20e siècle

Période(s) secondaire(s) : 1er quart 21e siècle

Dates : 1976 (daté par source), 1985 (daté par source), 1992 (daté par source), 2002 (daté par source)

Auteur(s) de l'oeuvre : Jovet (architecte, attribution par source), Paul Phelouzat (architecte, attribution par source), Godjo Jean Louis (peintre, attribution par source), François Barrès (architecte, attribution par travaux historiques), Francis Barrès

Description

Les bâtiments ont des murs en béton (parpaing de béton enduit associé ou non à du béton armé), sont desservis par des escaliers dans-oeuvre et sont couverts de terrasses également en béton. Le bâtiment principal (externat) comporte un préau fermé et compte un étage de soubassement, un rez-de-chaussée surélevé et deux étages carrés, le deuxième étant une surélévation métallique en saillie sur la façade, pour des ateliers d'électrotechnique. Il ouvre sur une cour à degrés formant un petit amphithéâtre où se dresse la sculpture de Pillet Edgard. Un passage couvert le relie au bâtiment des cuisines et du réfectoire, en rez-de-chaussée surélevé sur un étage de soubassement. L'internat (à trois étages carrés), les logements

de fonction (à deux étages carrés) ainsi que le gymnase (à charpente métallique apparente) et le bâtiment du vestiaire s'étendent au nord-ouest.

Éléments descriptifs

Matériau(x) du gros-oeuvre, mise en oeuvre et revêtement : béton ; acier ; enduit partiel ; essentage de tôle ; parpaing de béton ; béton armé ; pan de fer

Matériau(x) de couverture : ciment en couverture

Étage(s) ou vaisseau(x) : 3 étages carrés

Couvrements : charpente métallique apparente

Élévations extérieures : élévation à travées

Type(s) de couverture : terrasse

Escaliers : escalier dans-oeuvre : escalier tournant à retours avec jour, en maçonnerie ; escalier hors-oeuvre : escalier en vis, en charpente métallique ; escalier droit, en maçonnerie ;

Autres organes de circulations : ascenseur

Décor

Techniques : mosaïque, sculpture, peinture

Représentations : ornement géométrique

Précision sur les représentations :

La mosaïque, à décor géométrique, couvre la partie inférieure du mur du bâtiment principal et se trouve prolongée au sol par un pavement. Un décor en bas-relief couvre partiellement un des murs à l'intérieur du réfectoire. Une peinture figurative de Godjo sur le thème de la maison des petits cochons orne les murs du couloir des ateliers. Une sculpture métallique de Pillet Edgard se dresse devant l'entrée de l'externat.

Statut, intérêt et protection

Statut de la propriété : propriété de la commune ([I])

Références documentaires

Documents d'archive

- **97 W 1 Commission d'appel d'offres 1991**
Commission d'appel d'offres 1991.
Extension des bâtiments pour réaliser un laboratoire d'étude des bétons, une salle de topographie et des locaux annexes.
Région Bourgogne-Franche-Comté, Archives, Besançon : 97 W 1
- **2 W 254 Décoration, décompte définitif des Founottes (1977-1991)**
Décoration, décompte définitif des Founottes, dossier administratif et financier, projet d'extension, (1977-1991)
Décoration, décompte définitif des Founottes (1977-1991)
Région Bourgogne-Franche-Comté, Archives, Besançon : 2 W 254
- **2 W 472-474 CET 5 rue Sarrail; LEP des Gravieres blancs, Adrien Pâris, (1969-1992)**
CET 5 rue Sarrail; LEP des Gravieres blancs, Adrien Pâris, (1969-1992)
CET 5 rue Sarrail; LEP des Gravieres blancs, Adrien Pâris, (1969-1992)
Région Bourgogne-Franche-Comté, Archives, Besançon : 2 W 472-474
- **259 W 7 : Programme de construction, décision d'ouverture du lycée professionnel, projet extension, apd, pc (1969-1991)**
Programme de construction, décision d'ouverture du lycée professionnel, projet extension, apd, pc (1969-1991)
extension restructuration, cread architecte.
Programme de construction, décision d'ouverture du lycée professionnel, projet extension, apd, pc (1969-1991)
Région Bourgogne-Franche-Comté, Archives, Besançon : 259 W 7
- **253 W 4, Projet d'extension 1991**

Projet d'extension 1991
Projet d'extension 1991
Région Bourgogne-Franche-Comté, Archives, Besançon : 253 W 4

- **253 W 5 : Travaux divers, construction halle de sport (1992-1998)**
Travaux divers, construction halle de sport (1992-1998)
Travaux divers, construction halle de sport (1992-1998)
Région Bourgogne-Franche-Comté, Archives, Besançon : 253 W 5
- **253 W 6 Travaux, restructuration, surélévation, extension (1990-2000)**
Travaux, restructuration, surélévation, extension (1990-2000)
Travaux, restructuration, surélévation, extension (1990-2000)
Région Bourgogne-Franche-Comté, Archives, Besançon : 253 W 6
- **620 W 35 : Travaux sanitaire internat (2006)**
Travaux sanitaire internat (2006)
Travaux sanitaire internat (2006)
Région Bourgogne-Franche-Comté, Archives, Besançon : 620 W 35
- **1242 W 117 Compte rendus de réunions constructions rectorat (1976)**
Compte rendus de réunions constructions rectorat (1976)
Compte rendus de réunions constructions rectorat (1976)
Archives départementales du Doubs, Besançon : 1242 W 117
- **1242 W 121 : Lep graviers blancs Besançon (1976-1981)**
Lep graviers blancs Besançon (1976-1981)
Lep graviers blancs Besançon (1976-1981)
Archives départementales du Doubs, Besançon : 1242 W 121

Illustrations



Vue d'ensemble : entrée, cour,
externat surélevé, cuisines, sculpture.
Phot. Mary Ruffinoni
IVR43_20132500719NUC4A

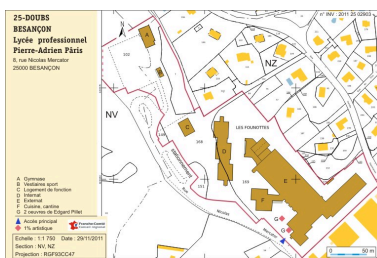

Plan-masse et de situation. Extrait
du plan cadastral numérisé,
sections NV et NZ, échelle 1:1750.
Dess. André Céréza
IVR43_20112502903NUDA

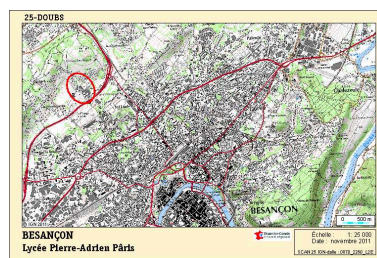

Carte de localisation. Carte
topographique, IGN, 2011, dalle
0870-2260-L2E, échelle 1:25 000
Dess. André Céréza
IVR43_20112502947NUDA



Entrée principale.
Phot. Mary Ruffinoni
IVR43_20132500717NUC4A



Vue d'ensemble : entrée, cour,
externat surélevé, sculpture.
Phot. Mary Ruffinoni



Vue d'ensemble : entrée, cour,
externat surélevé, sculpture.
Phot. Mary Ruffinoni

IVR43_20132500721NUC4A



Vue d'ensemble : entrée, cour, externat surélevé, cuisines, sculpture.

Phot. Jérôme Mongreville
IVR43_20132500773NUC4A



Les deux oeuvres de Pillet.

Phot. Mary Ruffinoni
IVR43_20132500724NUC4A

IVR43_20132500720NUC4A



Façade postérieure nord de la cantine et vue sur l'externat surélevé.

Phot. Jérôme Mongreville
IVR43_20132500768NUC4A



Couloir dans la surélévation de l'externat.

Phot. Jérôme Mongreville
IVR43_20132500746NUC4A



Le réfectoire et son décor mural.

Phot. Jérôme Mongreville
IVR43_20132500740NUC4A



Vue intérieure du préau.

Phot. Jérôme Mongreville
IVR43_20132500739NUC4A



Aile occidentale de l'externat.

Phot. Mary Ruffinoni
IVR43_20132500722NUC4A



Façade ouest de l'aile occidentale de l'externat.

Phot. Mary Ruffinoni
IVR43_20132500731NUC4A

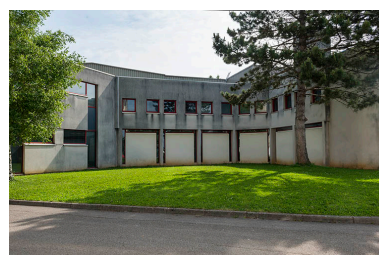

Face sud de l'aile occidentale de l'externat.

Phot. Mary Ruffinoni
IVR43_20132500730NUC4A



Façade postérieure nord-est de l'externat depuis l'est.

Phot. Jérôme Mongreville



Angle de la façade postérieure nord-est de l'externat avec son aile nord-est.



Façade postérieure nord-ouest de l'aile nord-est de l'externat depuis le nord-est.

IVR43_20132500761NUC4A



Face postérieure nord-ouest de l'aile nord-est de l'externat depuis le sud.

Phot. Jérôme Mongreville
IVR43_20132500770NUC4A

Phot. Mary Ruffinoni
IVR43_20132500734NUC4A



Angle nord-est, petit côté nord-est et longue façade sud-est de l'aile nord-est de l'externat.

Phot. Jérôme Mongreville
IVR43_20132500759NUC4A

Phot. Jérôme Mongreville
IVR43_20132500760NUC4A



Décoration d'un mur intérieur par Godjo.

Phot. Jérôme Mongreville
IVR43_20132500743NUC4A



Espaces de formation de maintenance des systèmes énergétiques et climatiques.

Phot. Jérôme Mongreville
IVR43_20132500756NUC4A



Espaces de formation de maintenance des systèmes énergétiques et climatiques.

Phot. Jérôme Mongreville
IVR43_20132500757NUC4A



Espaces de formation de maintenance des systèmes énergétiques et climatiques.

Phot. Jérôme Mongreville
IVR43_20132500755NUC4A



Espace de formation de plâtrier plaquiste.

Phot. Jérôme Mongreville
IVR43_20132500762NUC4A

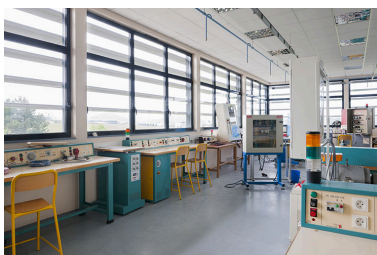

Espace dédié aux formations aux ouvrages électriques.

Phot. Jérôme Mongreville
IVR43_20132500749NUC4A

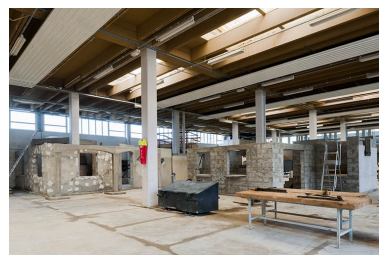

Espaces d'apprentissage des techniques de construction de gros oeuvre.

Phot. Jérôme Mongreville
IVR43_20132500767NUC4A



Espaces d'apprentissage des techniques de menuiserie.

Phot. Jérôme Mongreville
IVR43_20132500771NUC4A

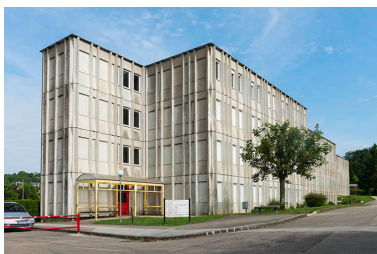

Pignon sud et façade est antérieure de l'internat.

Phot. Mary Ruffinoni
IVR43_20132500729NUC4A



Façade ouest postérieure de l'internat.

Phot. Mary Ruffinoni
IVR43_20132500727NUC4A



Façade est antérieure de l'internat.
Phot. Mary Ruffinoni
IVR43_20132500738NUC4A



Détail de la façade de l'internat.
Phot. Mary Ruffinoni
IVR43_20132500728NUC4A



Angle sud des logements de fonction.
Phot. Mary Ruffinoni
IVR43_20132500732NUC4A



Angle ouest des
logements de fonction.
Phot. Mary Ruffinoni
IVR43_20132500733NUC4A



Face antérieure ouest du vestiaire.
Phot. Mary Ruffinoni
IVR43_20132500735NUC4A



Angle sud-est du vestiaire.
Phot. Mary Ruffinoni
IVR43_20132500736NUC4A



Angle sud-est du gymnase.
Phot. Mary Ruffinoni
IVR43_20132500737NUC4A

Dossiers liés

Dossiers de synthèse :

Lycées publics de Franche-Comté (IA00141312)

Oeuvre(s) contenue(s) :

sculpture : l'éclosion, mosaïque : les quatre saisons (IM25005244) Franche-Comté, Doubs, Besançon, 8 rue Mercator

Auteur(s) du dossier : Philippe Mairot

Copyright(s) : (c) Région Bourgogne-Franche-Comté, Inventaire du patrimoine



Vue d'ensemble : entrée, cour, externat surélevé, cuisines, sculpture.

IVR43_20132500719NUC4A

Auteur de l'illustration : Mary Ruffinoni

Date de prise de vue : 2013

(c) Région Bourgogne-Franche-Comté, Inventaire du patrimoine
reproduction soumise à autorisation du titulaire des droits d'exploitation

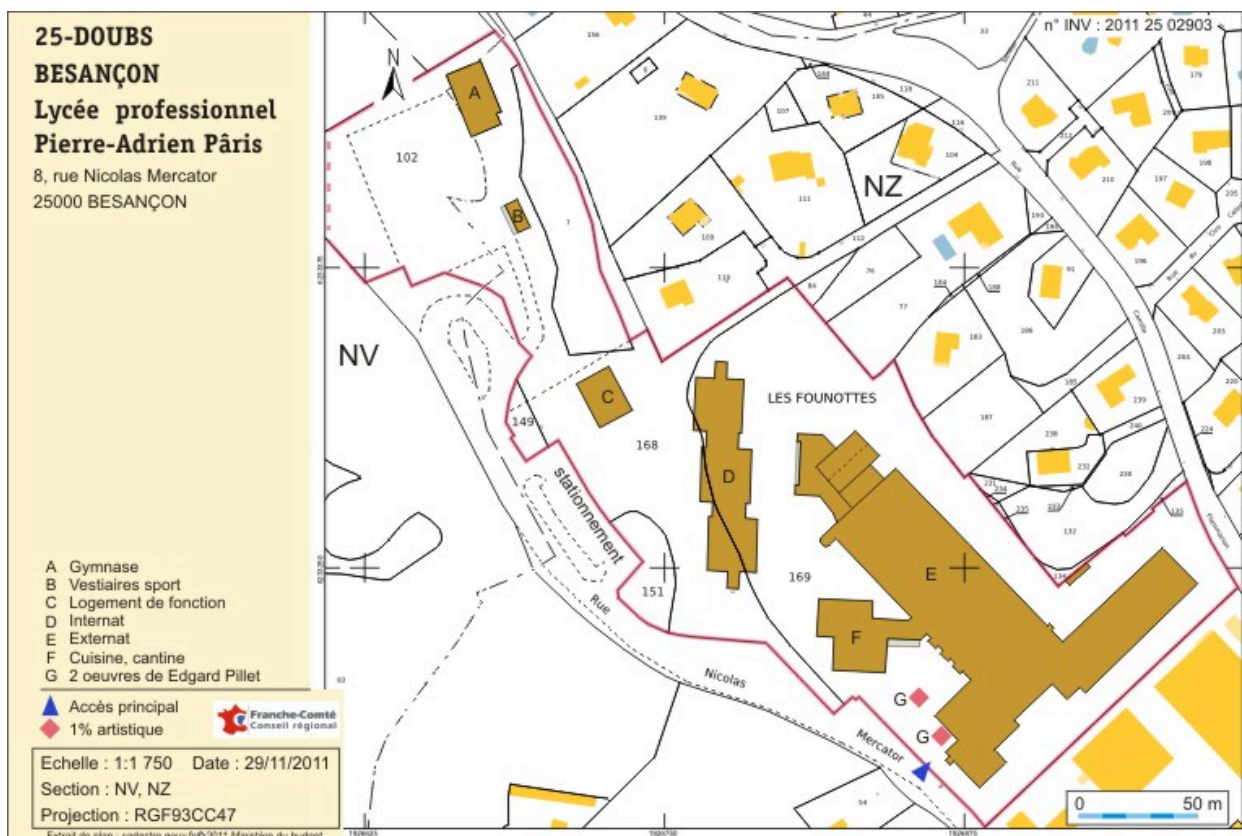

Plan-masse et de situation. Extrait du plan cadastral numérisé, sections NV et NZ, échelle 1:1750.

IVR43_20112502903NUDA

Auteur de l'illustration : André Céréza

Date de prise de vue : 2011

Technique de relevé : reprise de fond ; Échelle : 1:1750

(c) Région Bourgogne-Franche-Comté, Inventaire du patrimoine
reproduction soumise à autorisation du titulaire des droits d'exploitation

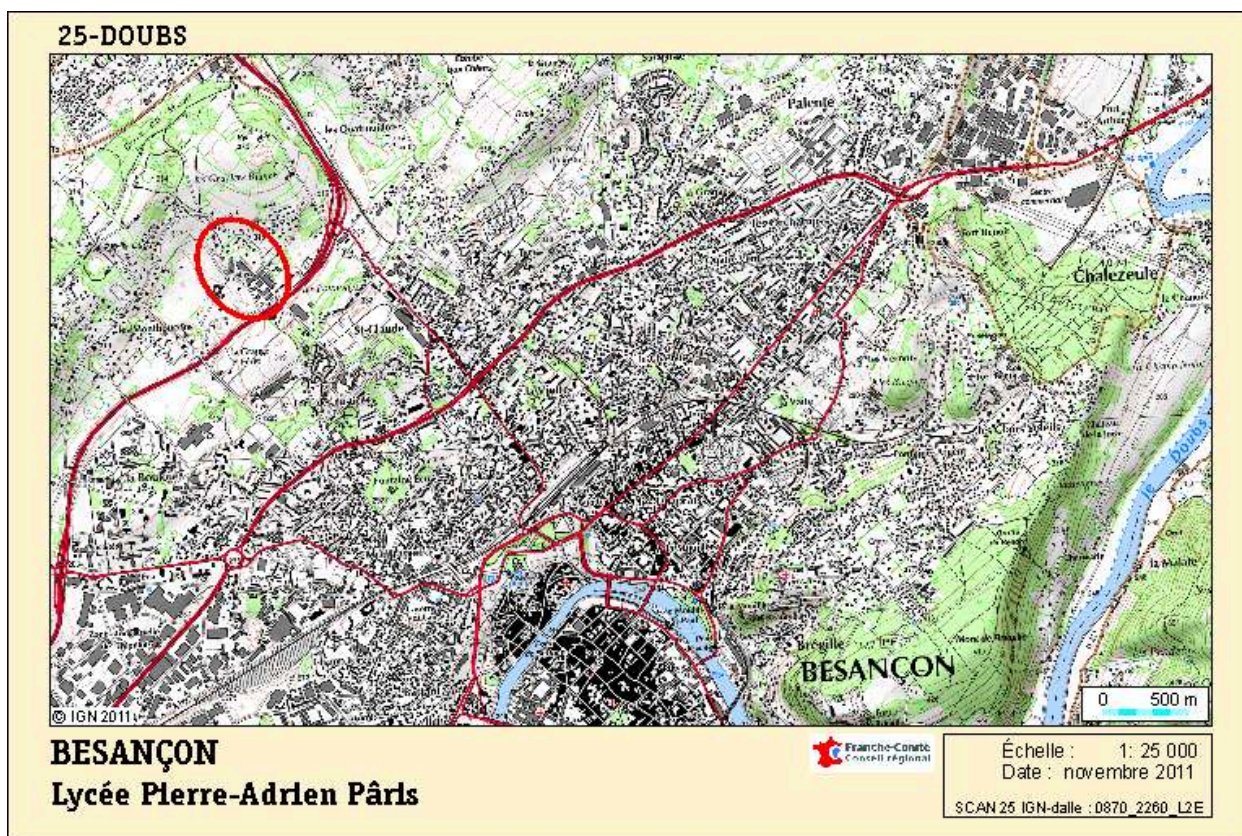

Carte de localisation. Carte topographique, IGN, 2011, dalle 0870-2260-L2E, échelle 1:25 000

Référence du document reproduit :

- **Carte de localisation du lycée Pâris.**

Carte de localisation du lycée Pâris. Carte topographique, IGN, 2011, dalle 0870-2260-L2E, échelle 1:25 000

IVR43_20112502947NUDA

Auteur de l'illustration : André Céréza

Date de prise de vue : 2011

Technique de relevé : reprise de fond ; Échelle : 1:25 000

(c) Région Bourgogne-Franche-Comté, Inventaire du patrimoine ; SCAN 25 (c) IGN - 2012, Licence n° 2008CISE29-68

reproduction soumise à autorisation du titulaire des droits d'exploitation



Entrée principale.

IVR43_20132500717NUC4A

Auteur de l'illustration : Mary Ruffinoni

Date de prise de vue : 2013

(c) Région Bourgogne-Franche-Comté, Inventaire du patrimoine
reproduction soumise à autorisation du titulaire des droits d'exploitation



Vue d'ensemble : entrée, cour, externat surélevé, sculpture.

IVR43_20132500721NUC4A

Auteur de l'illustration : Mary Ruffinoni

Date de prise de vue : 2013

(c) Région Bourgogne-Franche-Comté, Inventaire du patrimoine
reproduction soumise à autorisation du titulaire des droits d'exploitation



Vue d'ensemble : entrée, cour, externat surélevé, sculpture.

IVR43_20132500720NUC4A

Auteur de l'illustration : Mary Ruffinoni

Date de prise de vue : 2013

(c) Région Bourgogne-Franche-Comté, Inventaire du patrimoine
reproduction soumise à autorisation du titulaire des droits d'exploitation



Vue d'ensemble : entrée, cour, externat surélevé, cuisines, sculpture.

IVR43_20132500773NUC4A

Auteur de l'illustration : Jérôme Mongreville

Date de prise de vue : 2013

(c) Région Bourgogne-Franche-Comté, Inventaire du patrimoine
reproduction soumise à autorisation du titulaire des droits d'exploitation



Les deux oeuvres de Pillet.

IVR43_20132500724NUC4A

Auteur de l'illustration : Mary Ruffinoni

Date de prise de vue : 2013

(c) Région Bourgogne-Franche-Comté, Inventaire du patrimoine
reproduction soumise à autorisation du titulaire des droits d'exploitation



Façade postérieure nord de la cantine et vue sur l'externat surélevé.

IVR43_20132500768NUC4A

Auteur de l'illustration : Jérôme Mongreville

Date de prise de vue : 2013

(c) Région Bourgogne-Franche-Comté, Inventaire du patrimoine
reproduction soumise à autorisation du titulaire des droits d'exploitation



Couloir dans la surélévation de l'externat.

IVR43_20132500746NUC4A

Auteur de l'illustration : Jérôme Mongreville

Date de prise de vue : 2013

(c) Région Bourgogne-Franche-Comté, Inventaire du patrimoine
reproduction soumise à autorisation du titulaire des droits d'exploitation



Le réfectoire et son décor mural.

IVR43_20132500740NUC4A

Auteur de l'illustration : Jérôme Mongreville

Date de prise de vue : 2013

(c) Région Bourgogne-Franche-Comté, Inventaire du patrimoine
reproduction soumise à autorisation du titulaire des droits d'exploitation



Vue intérieure du préau.

IVR43_20132500739NUC4A

Auteur de l'illustration : Jérôme Mongreville

Date de prise de vue : 2013

(c) Région Bourgogne-Franche-Comté, Inventaire du patrimoine
reproduction soumise à autorisation du titulaire des droits d'exploitation



Aile occidentale de l'externat.

IVR43_20132500722NUC4A

Auteur de l'illustration : Mary Ruffinoni

Date de prise de vue : 2013

(c) Région Bourgogne-Franche-Comté, Inventaire du patrimoine
reproduction soumise à autorisation du titulaire des droits d'exploitation



Façade ouest de l'aile occidentale de l'externat.

IVR43_20132500731NUC4A

Auteur de l'illustration : Mary Ruffinoni

Date de prise de vue : 2013

(c) Région Bourgogne-Franche-Comté, Inventaire du patrimoine
reproduction soumise à autorisation du titulaire des droits d'exploitation



Face sud de l'aile occidentale de l'externat.

IVR43_20132500730NUC4A

Auteur de l'illustration : Mary Ruffinoni

Date de prise de vue : 2013

(c) Région Bourgogne-Franche-Comté, Inventaire du patrimoine
reproduction soumise à autorisation du titulaire des droits d'exploitation



Façade postérieure nord-est de l'externat depuis l'est.

IVR43_20132500761NUC4A

Auteur de l'illustration : Jérôme Mongreville

Date de prise de vue : 2013

(c) Région Bourgogne-Franche-Comté, Inventaire du patrimoine
reproduction soumise à autorisation du titulaire des droits d'exploitation



Angle de la façade postérieure nord-est de l'externat avec son aile nord-est.

IVR43_20132500734NUC4A

Auteur de l'illustration : Mary Ruffinoni

Date de prise de vue : 2013

(c) Région Bourgogne-Franche-Comté, Inventaire du patrimoine
reproduction soumise à autorisation du titulaire des droits d'exploitation



Façade postérieure nord-ouest de l'aile nord-est de l'externat depuis le nord-est.

IVR43_20132500760NUC4A

Auteur de l'illustration : Jérôme Mongreville

Date de prise de vue : 2013

(c) Région Bourgogne-Franche-Comté, Inventaire du patrimoine
reproduction soumise à autorisation du titulaire des droits d'exploitation



Face postérieure nord-ouest de l'aile nord-est de l'externat depuis le sud.

IVR43_20132500770NUC4A

Auteur de l'illustration : Jérôme Mongreville

Date de prise de vue : 2013

(c) Région Bourgogne-Franche-Comté, Inventaire du patrimoine
reproduction soumise à autorisation du titulaire des droits d'exploitation



Angle nord-est, petit côté nord-est et longue façade sud-est de l'aile nord-est de l'externat.

IVR43_20132500759NUC4A

Auteur de l'illustration : Jérôme Mongreville

Date de prise de vue : 2013

(c) Région Bourgogne-Franche-Comté, Inventaire du patrimoine
reproduction soumise à autorisation du titulaire des droits d'exploitation



Décoration d'un mur intérieur par Godjo.

IVR43_20132500743NUC4A

Auteur de l'illustration : Jérôme Mongreville

Date de prise de vue : 2013

(c) Région Bourgogne-Franche-Comté, Inventaire du patrimoine
reproduction soumise à autorisation du titulaire des droits d'exploitation



Espaces de formation de maintenance des systèmes énergétiques et climatiques.

IVR43_20132500756NUC4A

Auteur de l'illustration : Jérôme Mongreville

Date de prise de vue : 2013

(c) Région Bourgogne-Franche-Comté, Inventaire du patrimoine
reproduction soumise à autorisation du titulaire des droits d'exploitation



Espaces de formation de maintenance des systèmes énergétiques et climatiques.

IVR43_20132500757NUC4A

Auteur de l'illustration : Jérôme Mongreville

Date de prise de vue : 2013

(c) Région Bourgogne-Franche-Comté, Inventaire du patrimoine
reproduction soumise à autorisation du titulaire des droits d'exploitation



Espaces de formation de maintenance des systèmes énergétiques et climatiques.

IVR43_20132500755NUC4A

Auteur de l'illustration : Jérôme Mongreville

Date de prise de vue : 2013

(c) Région Bourgogne-Franche-Comté, Inventaire du patrimoine
reproduction soumise à autorisation du titulaire des droits d'exploitation



Espace de formation de plâtrier plaquiste.

IVR43_20132500762NUC4A

Auteur de l'illustration : Jérôme Mongreville

Date de prise de vue : 2013

(c) Région Bourgogne-Franche-Comté, Inventaire du patrimoine
reproduction soumise à autorisation du titulaire des droits d'exploitation



Espace dédié aux formations aux ouvrages électriques.

IVR43_20132500749NUC4A

Auteur de l'illustration : Jérôme Mongreville

Date de prise de vue : 2013

(c) Région Bourgogne-Franche-Comté, Inventaire du patrimoine
reproduction soumise à autorisation du titulaire des droits d'exploitation



Espaces d'apprentissage des techniques de construction de gros oeuvre.

IVR43_20132500767NUC4A

Auteur de l'illustration : Jérôme Mongreville

Date de prise de vue : 2013

(c) Région Bourgogne-Franche-Comté, Inventaire du patrimoine
reproduction soumise à autorisation du titulaire des droits d'exploitation



Espaces d'apprentissage des techniques de menuiserie.

IVR43_20132500771NUC4A

Auteur de l'illustration : Jérôme Mongreville

Date de prise de vue : 2013

(c) Région Bourgogne-Franche-Comté, Inventaire du patrimoine
reproduction soumise à autorisation du titulaire des droits d'exploitation



Pignon sud et façade est antérieure de l'internat.

IVR43_20132500729NUC4A

Auteur de l'illustration : Mary Ruffinoni

Date de prise de vue : 2013

(c) Région Bourgogne-Franche-Comté, Inventaire du patrimoine
reproduction soumise à autorisation du titulaire des droits d'exploitation



Façade ouest postérieure de l'internat.

IVR43_20132500727NUC4A

Auteur de l'illustration : Mary Ruffinoni

Date de prise de vue : 2013

(c) Région Bourgogne-Franche-Comté, Inventaire du patrimoine
reproduction soumise à autorisation du titulaire des droits d'exploitation



Façade est antérieure de l'internat.

IVR43_20132500738NUC4A

Auteur de l'illustration : Mary Ruffinoni

Date de prise de vue : 2013

(c) Région Bourgogne-Franche-Comté, Inventaire du patrimoine
reproduction soumise à autorisation du titulaire des droits d'exploitation



Détail de la façade de l'internat.

IVR43_20132500728NUC4A

Auteur de l'illustration : Mary Ruffinoni

Date de prise de vue : 2013

(c) Région Bourgogne-Franche-Comté, Inventaire du patrimoine
reproduction soumise à autorisation du titulaire des droits d'exploitation



Angle sud des logements de fonction.

IVR43_20132500732NUC4A

Auteur de l'illustration : Mary Ruffinoni

Date de prise de vue : 2013

(c) Région Bourgogne-Franche-Comté, Inventaire du patrimoine
reproduction soumise à autorisation du titulaire des droits d'exploitation



Angle ouest des logements de fonction.

IVR43_20132500733NUC4A

Auteur de l'illustration : Mary Ruffinoni

Date de prise de vue : 2013

(c) Région Bourgogne-Franche-Comté, Inventaire du patrimoine
reproduction soumise à autorisation du titulaire des droits d'exploitation



Face antérieure ouest du vestiaire.

IVR43_20132500735NUC4A

Auteur de l'illustration : Mary Ruffinoni

Date de prise de vue : 2013

(c) Région Bourgogne-Franche-Comté, Inventaire du patrimoine
reproduction soumise à autorisation du titulaire des droits d'exploitation



Angle sud-est du vestiaire.

IVR43_20132500736NUC4A

Auteur de l'illustration : Mary Ruffinoni

Date de prise de vue : 2013

(c) Région Bourgogne-Franche-Comté, Inventaire du patrimoine
reproduction soumise à autorisation du titulaire des droits d'exploitation



Angle sud-est du gymnase.

IVR43_20132500737NUC4A

Auteur de l'illustration : Mary Ruffinoni

Date de prise de vue : 2013

(c) Région Bourgogne-Franche-Comté, Inventaire du patrimoine
reproduction soumise à autorisation du titulaire des droits d'exploitation