

Franche-Comté, Doubs  
Besançon  
5 rue du Port-Cîteaux

## **tableau : paysage de bord de rivière avec des vaches**

### **Références du dossier**

Numéro de dossier : IM25005829  
Date de l'enquête initiale : 2023  
Date(s) de rédaction : 2023  
Cadre de l'étude : enquête thématique régionale thermalisme en Bourgogne-Franche-Comté (le)  
Degré d'étude : étudié

### **Désignation**

Dénomination : tableau

### **Compléments de localisation**

Milieu d'implantation : en ville  
Références cadastrales : 2023, HZ, 362

### **Historique**

L'œuvre fait partie d'un ensemble de cinq tableaux commandés pour la salle du restaurant du casino de Besançon inauguré en 1892. Elle se trouvait sur le mur nord-est. Elle est signée du peintre Antonin Fanart. Selon toute vraisemblance, le tableau a été déposé dans les réserves du musée (où son origine n'est pas documentée) lors de la transformation du casino après 1955.

Période(s) principale(s) : 4e quart 19e siècle ()

Dates : 1892 (daté par source)

Auteur(s) de l'oeuvre : Antonin Fanart (peintre, signature, attribution par source)

Lieu de provenance : Franche-Comté, Doubs, Besançon, 1 esplanade Jean-Luc Lagarce, 1 avenue Édouard Droz, casino-restaurant

### **Description**

La toile n'est plus sur châssis ; elle est aujourd'hui roulée.

### **Éléments descriptifs**

Catégorie(s) technique(s) : peinture

Éléments structurels, forme, fonctionnement : support, rectangulaire vertical

Matériaux : toile peinture à l'huile

Mesures :

Dimensions : h = 350 cm, la = 220 cm.

Représentations :

rivière

arbre

vache

La composition est globalement symétrique, contrairement à celle des deux autres tableaux accrochés de part et d'autre sur le même mur. Une rivière serpente entre deux bosquets d'arbres. Des vaches entrent dans l'eau, surveillées par une bergère en arrière-plan. Au loin le soleil se couche derrière une colline, dans une atmosphère crépusculaire.

Inscriptions & marques : signature (sur l'oeuvre, peint)

## État de conservation

mauvais état

## Statut, intérêt et protection

Statut de la propriété : propriété de la commune

## Références documentaires

### Documents figurés

- **Salle du restaurant du casino de la Mouillère. Besançon. [Vers 1910].**  
Salle du restaurant du casino de la Mouillère. Besançon / [auteur inconnu]. [S.l.] : [S.n.], [vers 1910]. Carte postale.  
Bibliothèque municipale, Besançon : CP-B-P7-0158

### Multimedia

- **Musée des Beaux-Arts et d'Archéologie, Besançon. Fiche de récolement du tableau d'Antonin Fanart, sans titre (paysage avec rivière et vaches). 2012.**  
Musée des Beaux-Arts et d'Archéologie, Besançon. Fiche de récolement du tableau d'Antonin Fanart, sans titre (paysage avec rivière et vaches). *Base Actimuseo* [en ligne]. 2012, fiche n° 7838 [consultation du 19/10/2023].

## Illustrations

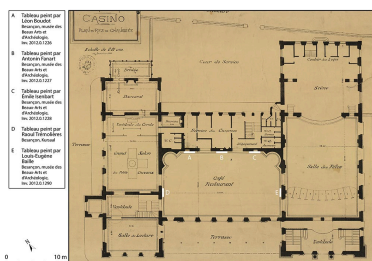

Plan de situation du tableau dans la salle du restaurant (B).  
Autr. auteur inconnu,  
Dess. Aline Thomas  
IVR43\_20232500474NUDA



Vue ancienne du tableau encore en place dans la salle du restaurant (à droite).  
Autr. L. Bauer  
IVR43\_20232500598NUC1A

## Dossiers liés

Est partie constituante de : ensemble de 5 tableaux : bords de rivière en Franche-Comté (IM25005825) Franche-Comté, Doubs, Besançon, 1 esplanade Jean-Luc Lagarce, 1 avenue Édouard Droz

Auteur(s) du dossier : Fabien Dufoulon, Marie Creton

Copyright(s) : (c) Région Bourgogne-Franche-Comté, Inventaire du patrimoine

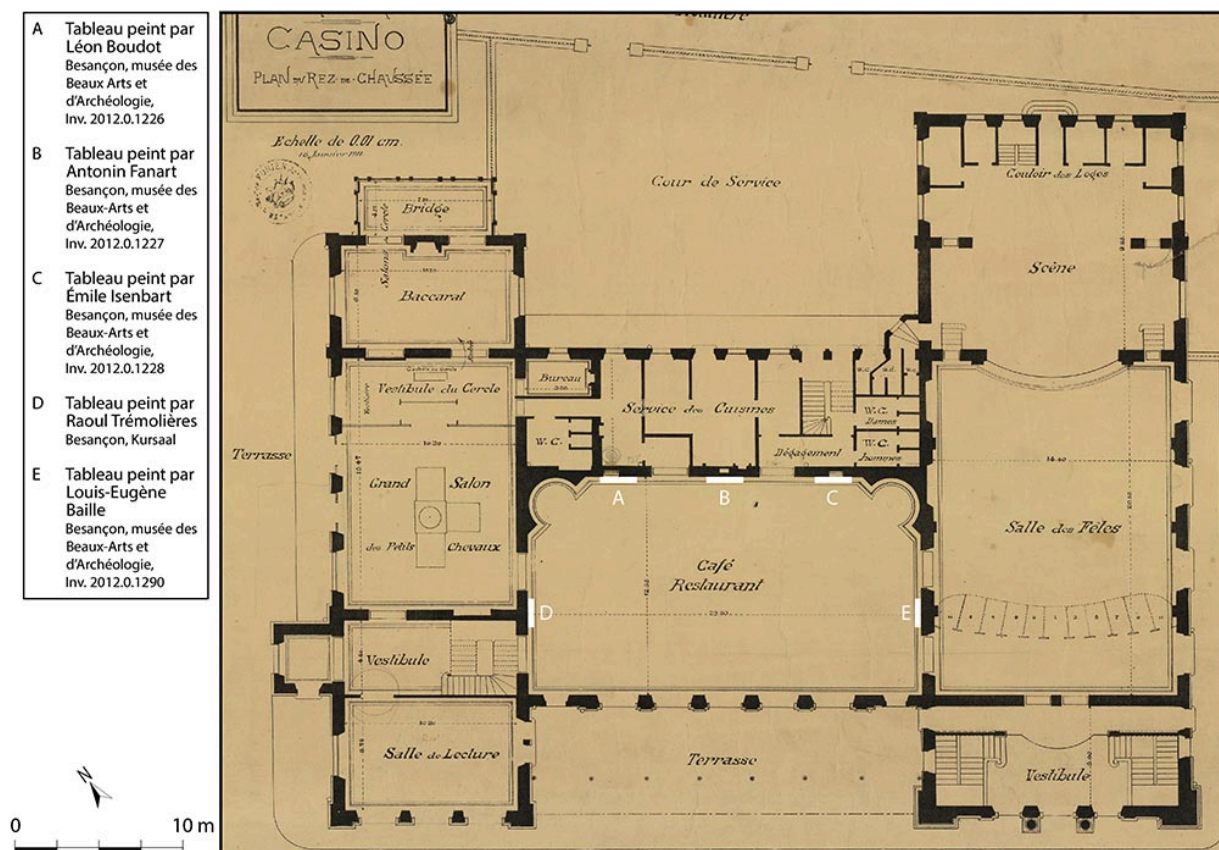

Plan de situation du tableau dans la salle du restaurant (B).

Référence du document reproduit :

- **Compagnie des Bains salins de la Mouillère. Casino. Plan du rez-de-chaussée. [Vers 1891].**  
Compagnie des Bains salins de la Mouillère. Casino. Plan du rez-de-chaussée / [auteur inconnu]. [Vers 1891].  
Papier, dessin. 75 x 55 cm. Échelle 1/100.  
Archives municipales, Besançon : 2 Fi 181

IVR43\_20232500474NUDA

Auteur de l'illustration : Aline Thomas

Auteur du document reproduit : auteur inconnu

Date de prise de vue : 2023

(c) Archives municipales, Besançon ; (c) Région Bourgogne-Franche-Comté, Inventaire du patrimoine  
reproduction soumise à autorisation du titulaire des droits d'exploitation



Vue ancienne du tableau encore en place dans la salle du restaurant (à droite).

Référence du document reproduit :

- **Salle du restaurant du casino de la Mouillère. Besançon. [Vers 1910].**  
Salle du restaurant du casino de la Mouillère. Besançon / [auteur inconnu]. [S.l.] : [S.n.], [vers 1910]. Carte postale.  
Bibliothèque municipale, Besançon : CP-B-P7-0158

IVR43\_20232500598NUC1A

Auteur du document reproduit : L. Bauer

(c) Bibliothèque municipale, Besançon

reproduction soumise à autorisation du titulaire des droits d'exploitation