

Franche-Comté, Jura
Saint-Claude
Cinquétral
rue de l' Eglise

croix : Christ en croix

Références du dossier

Numéro de dossier : IM39001437
Date de l'enquête initiale : 1997
Date(s) de rédaction : 2000
Cadre de l'étude : inventaire topographique
Degré d'étude : étudié

Désignation

Dénomination : croix
Précision sur la dénomination : petite nature
Titres :

Compléments de localisation

Milieu d'implantation : en écart
Emplacement dans l'édifice : chœur de l'église paroissiale de la Nativité-de-la-Vierge, au-dessus du tabernacle du maître-autel

Historique

Christ en Croix du 18e siècle.
Période(s) principale(s) : 18e siècle

Description

Bras du Christ rapportés, périzonium et couronne d'épines dorés, croix récente en bois ciré.

Éléments descriptifs

Catégorie(s) technique(s) : sculpture
Éléments structurels, forme, fonctionnement : revers sculpté

Représentations :
Christ en croix
Iconographie et décor : Christ en croix

État de conservation

Brisure de l'index droit, usure de la dorure, salissure.

Statut, intérêt et protection

Statut de la propriété : propriété de la commune

Illustrations

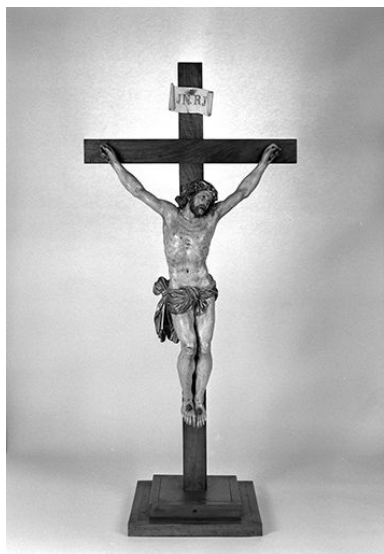

Vue générale.
Phot. Jérôme Mongreville
IVR43_19973900252X

Dossiers liés

Est partie constituante de : le mobilier de l'église paroissiale de la Nativité-de-la-Vierge (IM39001442) Franche-Comté, Jura, Saint-Claude, Cinqüétral, rue de l' Eglise

Oeuvre(s) contenue(s) :

Oeuvre(s) en rapport :

le mobilier de l'église paroissiale de la Nativité-de-la-Vierge (IM39001442) Franche-Comté, Jura, Saint-Claude, Cinqüétral, rue de l' Eglise

Auteur(s) du dossier : Bernard Pontefract

Copyright(s) : (c) Région Bourgogne-Franche-Comté, Inventaire du patrimoine

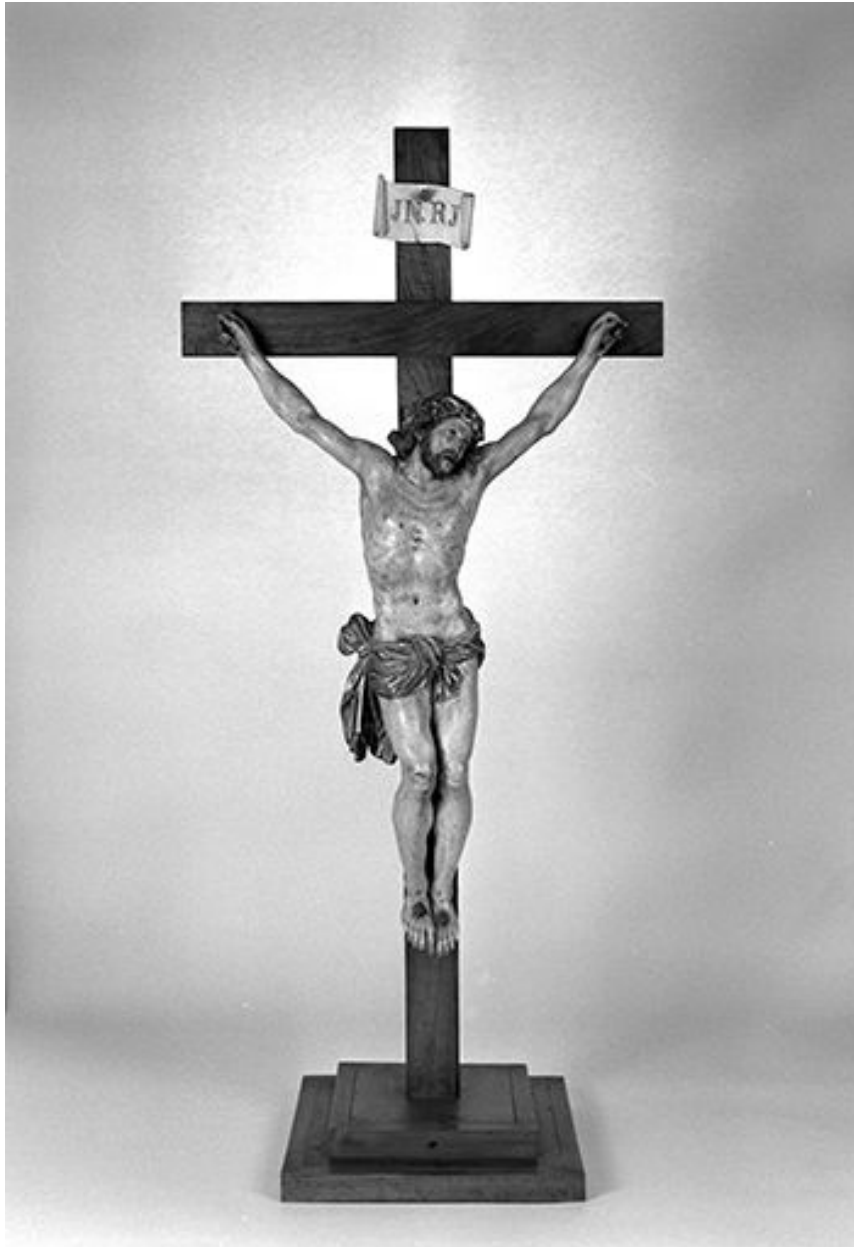

Vue générale.

IVR43_19973900252X

Auteur de l'illustration : Jérôme Mongreville

Date de prise de vue : 1997

(c) Région Bourgogne-Franche-Comté, Inventaire du patrimoine
reproduction soumise à autorisation du titulaire des droits d'exploitation