

Bourgogne, Côte-d'Or
Montmain
Oratoire

statue : Vierge à l'Enfant

Références du dossier

Numéro de dossier : IM21000534
Date de l'enquête initiale : 1985
Date(s) de rédaction : 1989
Cadre de l'étude : inventaire topographique
Degré d'étude : étudié

Désignation

Dénomination : statue
Titres : Vierge à l'Enfant

Compléments de localisation

Milieu d'implantation : en village
Emplacement dans l'édifice : en dépôt à la mairie

Historique

Période(s) principale(s) : limite 15e siècle 16e siècle
Auteur(s) de l'oeuvre : auteur inconnu

Description

Traces de gradine sur la couronne, le manteau et la partie inférieure de la robe ; polychromie : robe rouge, manteau bleu, couronne jaune

Éléments descriptifs

Catégorie(s) technique(s) : sculpture
Éléments structurels, forme, fonctionnement : revers plat

Matériaux : calcaire (monolithe) : peint, polychrome

Mesures :

h = 114 ; la = 35 ; pr = 25

Représentations :

figures bibliques ; Vierge à l'Enfant, raisin

description : enfant tenant une grappe de raisin

État de conservation

oeuvre déposée , repeint , oeuvre restaurée

Epaufures sur la base et le bord du manteau.

Statut, intérêt et protection

Intérêt de l'œuvre : à signaler

Protections : classé au titre objet, 1988/12/30

Statut de la propriété : ?

Liens web

- Voir le dossier numérisé : <https://patrimoine.bourgognefranchecomte.fr/gtrudov/IM21000534.pdf>

Illustrations

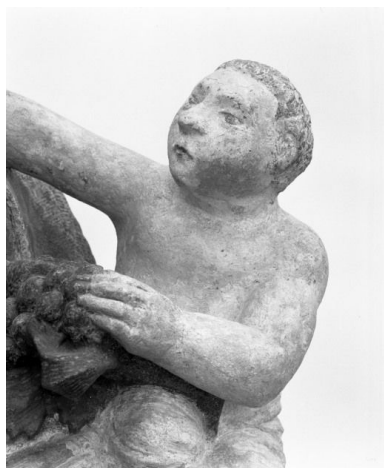

Détail.
Phot. Michel Thierry
IVR26_19872100259X



Détail.
Phot. Michel Thierry
IVR26_19872100258X



Vue de trois-quarts.
Phot. Michel Thierry
IVR26_19872100255X



Vue de face.
Phot. Jean-Luc Duthu
IVR26_19872100254XA



Vue du revers.
Phot. Michel Thierry
IVR26_19872100257X

Dossiers liés

Édifice : Oratoire (IA00071052) Bourgogne, Côte-d'Or, Montmain, R.D. 115

Auteur(s) du dossier : Elisabeth Réveillon

Copyright(s) : (c) Région Bourgogne-Franche-Comté, Inventaire du patrimoine



Détail.

IVR26_19872100259X

Auteur de l'illustration : Michel Thierry

Date de prise de vue : 1987

(c) Région Bourgogne-Franche-Comté, Inventaire du patrimoine
reproduction soumise à autorisation du titulaire des droits d'exploitation



Détail.

IVR26_19872100258X

Auteur de l'illustration : Michel Thierry

Date de prise de vue : 1987

(c) Région Bourgogne-Franche-Comté, Inventaire du patrimoine
reproduction soumise à autorisation du titulaire des droits d'exploitation



Vue de trois-quarts.

IVR26_19872100255X

Auteur de l'illustration : Michel Thierry

Date de prise de vue : 1987

(c) Région Bourgogne-Franche-Comté, Inventaire du patrimoine
reproduction soumise à autorisation du titulaire des droits d'exploitation



Vue de face.

IVR26_19872100254XA

Auteur de l'illustration : Jean-Luc Duthu

Date de prise de vue : 1987

(c) Région Bourgogne-Franche-Comté, Inventaire du patrimoine
reproduction soumise à autorisation du titulaire des droits d'exploitation



Vue du revers.

IVR26_19872100257X

Auteur de l'illustration : Michel Thierry

Date de prise de vue : 1987

(c) Région Bourgogne-Franche-Comté, Inventaire du patrimoine
reproduction soumise à autorisation du titulaire des droits d'exploitation