

Franche-Comté, Haute-Saône
Luxeuil-les-Bains
10 allée des Romains

maison 10 allée des Romains dite Villa Les Tilleuls

Références du dossier

Numéro de dossier : IA70001155

Date de l'enquête initiale : 2020

Date(s) de rédaction : 2020

Cadre de l'étude : enquête thématique régionale thermalisme en Bourgogne-Franche-Comté (1e)

Degré d'étude : étudié

Désignation

Dénomination : maison

Précision sur la dénomination : maison de villégiature

Compléments de localisation

Milieu d'implantation : en ville

Références cadastrales : 2020, AY, 69 ; C, 140

Historique

Le long de la rue de la Fosse Pageot (actuelle allée des Romains) sont attestées plusieurs petites maisons dès le début du 19e siècle. L'une d'entre elles, située entre la [Villa des Fleurs](#) et l'angle de la ruelle du Pré la Pêche, est acquise par la veuve de Joseph Conus, déjà propriétaire du [Modern Hôtel](#) voisin, vers 1908. Il en subsiste la partie nord, de trois travées de largeur. Les deux balcons de la travée de gauche sont les plus anciens : ils figurent déjà sur une carte postale qui circule dans les premières années du 20e siècle. Les deux autres balcons, d'un style différent, doivent être plus tardifs. La veuve de Joseph Conus fait détruire la partie sud de l'ancienne maison pour y construire une villa moderne. Elle s'adresse à l'architecte Albert Salomon, qui est déjà intervenu dans l'hôtel, et dont on conserve plusieurs plans et élévations datés entre le 18 avril 1910 et le 11 mars 1911 (30 J 161). Le fonds de l'architecte conserve deux autres projets de villas à Luxeuil-les-Bains : la demeure 4 rue du Haut-Bourrey dite Villa Faivre (30 J 155) et la demeure 3 rue de la Saline dite Villa Haution (30 J 164). Le projet de la Villa des Tilleuls est le plus intéressant des trois. Les travaux de construction sont achevés en 1911. La demeure est connue sous le nom de "Villa Les Tilleuls" et constitue l'annexe du [Modern Hôtel](#). Elle est présentée comme une "villa meublée" dans le guide de Pierra (1923). Au début des années 1920, la Villa Les Tilleuls, tout comme le [Modern Hôtel](#), devient la propriété d'Antoine Achille Giry.

Période(s) principale(s) : 1er quart 20e siècle ()

Période(s) secondaire(s) : 19e siècle ()

Dates : 1911 (daté par source)

Auteur(s) de l'oeuvre : Albert Salomon (architecte, attribution par source)

Description

La façade de la villa témoigne de l'influence de l'Art nouveau.

Éléments descriptifs

Matériau(x) du gros-oeuvre, mise en oeuvre et revêtement : calcaire, moellon, enduit (?)

Matériau(x) de couverture : ardoise

Plan : plan rectangulaire régulier

Étage(s) ou vaisseau(x) : rez-de-chaussée, 1 étage carré, étage de comble

Élévations extérieures : élévation à travées

Type(s) de couverture : toit à longs pans brisés, croupe brisée

Statut, intérêt et protection

Intérêt de l'œuvre : à signaler

Statut de la propriété : propriété privée

Références documentaires

Documents d'archive

- **Archives départementales de la Haute-Saône. Cadastre de la commune de Luxeuil-les-Bains. [1827-1934].**
Archives départementales de la Haute-Saône. Cadastre de la commune de Luxeuil-les-Bains. [1827-1934].
 - Atlas parcellaire (1827)
 - État de section (1833) : 3 P 146
 - Matrices cadastrales des propriétés bâties et non bâties (1829-1914) : 3 P 1114 (folio 1 à 518), 3 P 1115 (folio 519 à 915), 3 P 1116 (folio 916 à 1311)
 - Matrices cadastrales des propriétés bâties : 3 P 2264 (folio 1 à 639), 3 P 2265 (folio 640 à 753)
 - Matrices cadastrales dites "matrices noires" des propriétés bâties (1911-1934) : 3 P 3917 (folio 1 à 505), 3 P 3918 (folio 505 à 791)
 - Matrices cadastrales dites "matrices noires" des propriétés non bâties (1914-1934) : 3 P 3914 (folio 1 à 492), 3 P 3915 (folio 493 à 1091), 3 P 3916 (folio 1092 à 1225)Section C, parcelle 140.
Archives départementales de la Haute-Saône, Vesoul
- **Archives départementales de la Haute-Saône. CP AL 311. Atlas du plan d'alignement des rues, commune de Luxeuil, Haute-Saône. 1857-1858.**
Archives départementales de la Haute-Saône. CP AL 311. Atlas du plan d'alignement des rues, commune de Luxeuil, Haute-Saône. Dessiné par Camus et Clerc, géomètres, le 17 août 1857. Approuvé par Hippolyte Dieu, préfet de la Haute-Saône, le 30 janvier 1858. Dessin au crayon et à l'encre. Échelles 1/2000 (tableau d'assemblage) et 1/500 (feuilles).
Archives départementales de la Haute-Saône, Vesoul : CP AL 311
- **Archives départementales du Territoire de Belfort. 30 J 161. Luxeuil-les-Bains. Modern Hôtel, Villa des Tilleuls, garage et communs, chapelle funéraire Conus.**
Archives départementales du Territoire de Belfort. 30 J 161. Luxeuil-les-Bains. Modern Hôtel, Villa des Tilleuls, garage et communs, chapelle funéraire Conus.
Archives départementales du Territoire de Belfort, Belfort : 30 J 161

Documents figurés

- **Madame Conus à Luxeuil. Construction d'une villa. Plan du sous-sol. 8 avril 1910.**
Madame Conus à Luxeuil. Construction d'une villa. Plan du sous-sol / Albert Salomon. 8 avril 1910. Dessin. 53 x 44 cm. Échelle 1/50.
Archives départementales du Territoire de Belfort, Belfort : 30 J 161
- **Madame Conus à Luxeuil. Construction d'une villa. Plan du rez-de-chaussée. 8 avril 1910.**
Madame Conus à Luxeuil. Construction d'une villa. Plan du rez-de-chaussée / Albert Salomon. 8 avril 1910. Dessin. 53 x 44 cm. Échelle 1/50.
Archives départementales du Territoire de Belfort, Belfort : 30 J 161
- **Madame Conus à Luxeuil. Construction d'une villa. Plan du premier étage. 8 avril 1910.**
Madame Conus à Luxeuil. Construction d'une villa. Plan du premier étage / Albert Salomon. 8 avril 1910. Dessin. 53 x 44 cm. Échelle 1/50.
Archives départementales du Territoire de Belfort, Belfort : 30 J 161

- **Madame Conus à Luxeuil. Construction d'une villa. Plan du second étage. 8 avril 1910.**
Madame Conus à Luxeuil. Construction d'une villa. Plan du second étage / Albert Salomon. 8 avril 1910.
Dessin. 53 x 44 cm. Échelle 1/50.
Archives départementales du Territoire de Belfort, Belfort : 30 J 161
- **Madame Conus à Luxeuil. Construction d'une villa. [Façade sud]. [1910].**
Madame Conus à Luxeuil. Construction d'une villa. [Façade sud] / Albert Salomon. [1910]. Dessin. 45 x 38 cm. Échelle 1/50.
Archives départementales du Territoire de Belfort, Belfort : 30 J 161
- **Madame Conus à Luxeuil. Construction d'une villa. [Façade sud]. 18 avril 1910.**
Madame Conus à Luxeuil. Construction d'une villa. [Façade sud] / Albert Salomon. 18 avril 1910.
Diazographie. 43 x 37 cm. Échelle 1/50.
Collection particulière : Romuald Simard, Luxeuil-les-Bains
- **Madame Conus à Luxeuil. Construction d'une villa. [Façade ouest]. [1910].**
Madame Conus à Luxeuil. Construction d'une villa. [Façade ouest] / Albert Salomon. [1910]. Dessin. 48 x 35 cm. Échelle 1/50.
Archives départementales du Territoire de Belfort, Belfort : 30 J 161
- **Madame Conus à Luxeuil. Construction d'une villa. [Façade ouest]. 19 avril 1910.**
Madame Conus à Luxeuil. Construction d'une villa. [Façade ouest] / Albert Salomon. 19 avril 1910.
Diazographie. 47 x 33 cm. Échelle 1/50.
Collection particulière : Romuald Simard, Luxeuil-les-Bains
- **Madame Conus à Luxeuil. Détails de lucarne. 15 juillet 1910.**
Madame Conus à Luxeuil. Détails de lucarne / Albert Salomon. 15 juillet 1910. Diazographie. 68 x 60 cm.
Échelles 1/10, 1/20 et 1/50.
Collection particulière : Romuald Simard, Luxeuil-les-Bains
- **Madame Conus à Luxeuil. Construction d'une villa. Plan du sous-sol. [19 juillet 1910].**
Madame Conus à Luxeuil. Construction d'une villa. Plan du sous-sol / Albert Salomon. [19 juillet 1910].
Diazographie. 45 x 38 cm. Échelle 1/50.
Collection particulière : Romuald Simard, Luxeuil-les-Bains
- **Madame Conus à Luxeuil. Construction d'une villa. Plan du 1er étage. [19 juillet 1910].**
Madame Conus à Luxeuil. Construction d'une villa. Plan du 1er étage / Albert Salomon. [19 juillet 1910].
Diazographie. 45 x 39 cm. Échelle 1/50.
Collection particulière : Romuald Simard, Luxeuil-les-Bains
- **Madame Conus à Luxeuil. Construction d'une villa. Plan du 2e étage. 19 juillet 1910.**
Madame Conus à Luxeuil. Construction d'une villa. Plan du 2e étage / Albert Salomon. 19 juillet 1910.
Diazographie. 41 x 36 cm. Échelle 1/50.
Collection particulière : Romuald Simard, Luxeuil-les-Bains
- **Madame Conus à Luxeuil. Cotes des balcons. Balcon 1er étage. 11 mars 1911.**
Madame Conus à Luxeuil. Cotes des balcons. Balcon 1er étage / Albert Salomon. 11 mars 1911. Diazographie.
44 x 32 cm. Échelle 1/10.
Collection particulière : Romuald Simard, Luxeuil-les-Bains
- **Luxeuil-les-Bains. Modern Hôtel et Villa des Tilleuls. [Premier quart du 20e siècle].**

Luxeuil-les-Bains. *Modern Hôtel et Villa des Tilleuls* / [auteur inconnu]. Fougerolles : Reuchet, [premier quart du 20e siècle]. Carte postale.

Archives départementales de la Haute-Saône, Vesoul : 11 Fi 311/103

Bibliographie

- **Pierra, Louis-Melchior. Luxeuil-les-Bains et ses environs, guide médical, historique et touristique. 1923.**
Pierra, Louis-Melchior. *Luxeuil-les-Bains et ses environs, guide médical, historique et touristique*. Paris : L'Expansion scientifique française, 1923. 121 p.
P. 15.

Illustrations

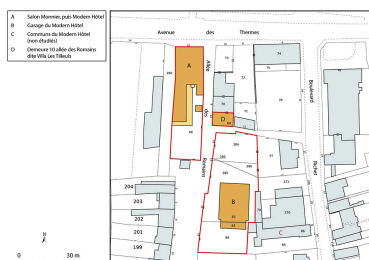

Plan-masse et de situation,
extrait du plan cadastral (2023).

Dess. Aline Thomas
IVR43_2023700014NUDA

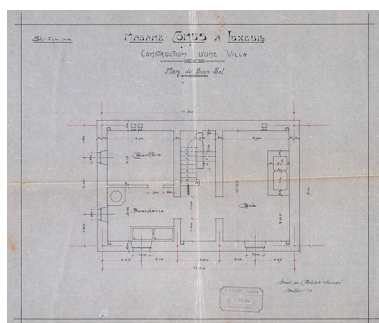

Plan du sous-sol.

Autr. Albert Salomon,
Phot. Jérôme Mongreville
IVR43_20227000265NUC4A

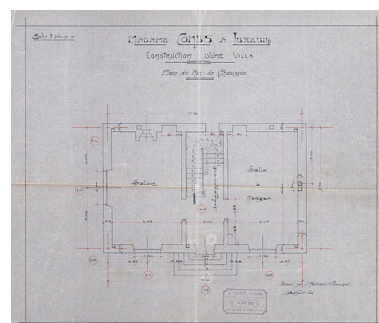

Plan du rez-de-chaussée.

Autr. Albert Salomon,
Phot. Jérôme Mongreville
IVR43_20227000263NUC4A

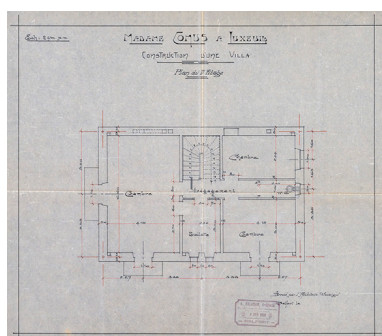

Plan du premier étage.

Autr. Albert Salomon,
Phot. Jérôme Mongreville
IVR43_20227000262NUC4A

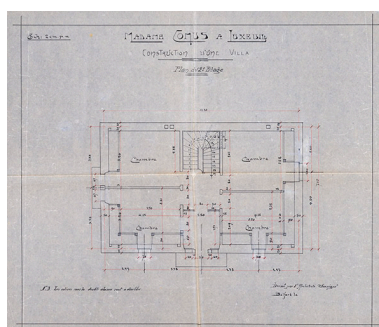

Plan du second étage.

Autr. Albert Salomon,
Phot. Jérôme Mongreville
IVR43_20227000264NUC4A

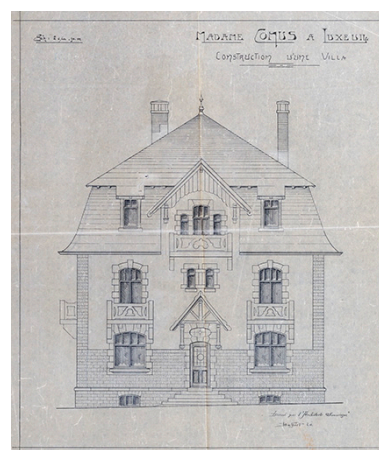

Élévation de la façade sud.

Autr. Albert Salomon,
Phot. Jérôme Mongreville
IVR43_20227000266NUC4A

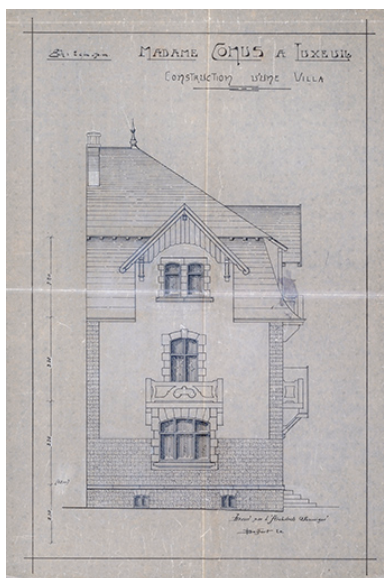

Élévation de la façade ouest.
Autr. Albert Salomon,
Phot. Jérôme Mongreville
IVR43_20227000267NUC4A



Élévation de la façade sud.
Phot. Jérôme Mongreville,
Autr. Albert Salomon
IVR43_20207000456NUC4A



Élévation de la façade ouest.
Phot. Jérôme Mongreville,
Autr. Albert Salomon
IVR43_20207000457NUC4A

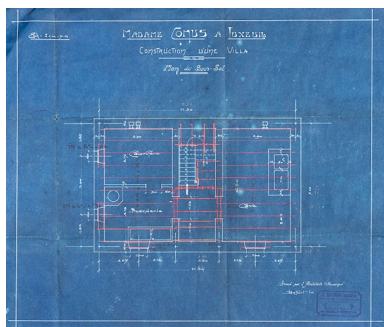

Plan du sous-sol.
Phot. Jérôme Mongreville,
Autr. Albert Salomon
IVR43_20207000462NUC4A

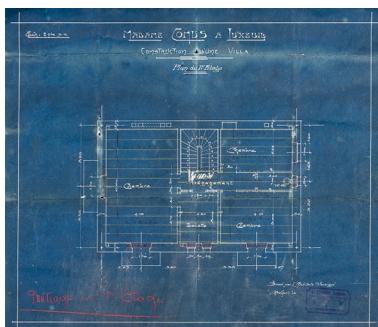

Plan du premier étage.
Phot. Jérôme Mongreville,
Autr. Albert Salomon
IVR43_20207000460NUC4A

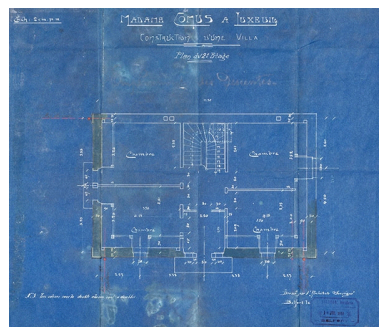

Plan du second étage.
Phot. Jérôme Mongreville,
Autr. Albert Salomon
IVR43_20207000461NUC4A

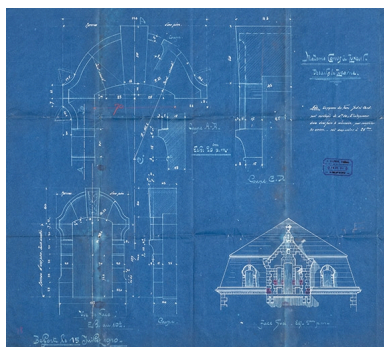

Détails de lucarne.
Phot. Jérôme Mongreville,
Autr. Albert Salomon
IVR43_20207000459NUC4A

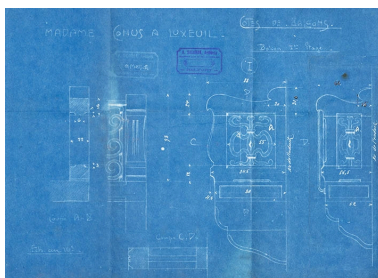

Détails de balcon.
Phot. Jérôme Mongreville,
Autr. Albert Salomon
IVR43_20207000458NUC4A



Vue ancienne (début du 20e siècle).
Autr. auteur inconnu
IVR43_20217000106NUC4A



Ancienne maison, avec la Villa des Fleurs (à gauche) et la Villa des Tilleuls (à droite).
Phot. Jérôme Mongreville
IVR43_20207000557NUC4A



Ancienne maison, avec la Villa des Tilleuls (à droite).
Phot. Jérôme Mongreville
IVR43_20207000559NUC4A



Balcons de l'ancienne maison.
Phot. Jérôme Mongreville
IVR43_20207000561NUC4A



Vue d'ensemble depuis l'allée des Romains.
Phot. Jérôme Mongreville
IVR43_20207000569NUC4A



Vue d'ensemble depuis l'allée des Romains.
Phot. Jérôme Mongreville
IVR43_20207000564NUC4A



Vue d'ensemble depuis l'allée des Romains.
Phot. Jérôme Mongreville
IVR43_20207000563NUC4A



Toiture et lucarnes.
Phot. Jérôme Mongreville
IVR43_20207000565NUC4A



Fenêtre du rez-de-chaussée
et balcon du premier étage.
Phot. Jérôme Mongreville
IVR43_20207000566NUC4A



Porte d'entrée.
Phot. Jérôme Mongreville
IVR43_20207000554NUC4A



Porte d'entrée.
Phot. Jérôme Mongreville
IVR43_20207000555NUC4A



Porte d'entrée.
Phot. Jérôme Mongreville
IVR43_20207000562NUC4A

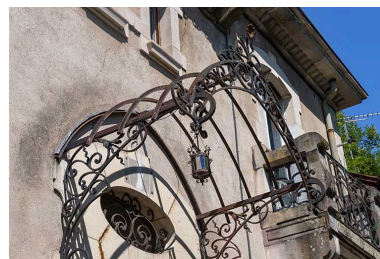

Marquise au-dessus
de la porte d'entrée.
Phot. Jérôme Mongreville
IVR43_20207000570NUC4A



Vestibule et escalier, vue depuis la porte d'entrée.
Phot. Jérôme Mongreville
IVR43_20207000641NUC4A



Escalier, vue depuis le palier du rez-de-chaussée.
Phot. Jérôme Mongreville
IVR43_20207000724NUC4A



Escalier, vue depuis le palier du rez-de-chaussée.
Phot. Jérôme Mongreville
IVR43_20207000723NUC4A

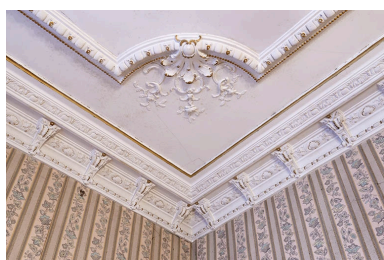

Détail des moulures du plafond du salon du rez-de-chaussée.
Phot. Jérôme Mongreville
IVR43_20207000645NUC4A



Détail des moulures du plafond de la chambre sud-est du premier étage.
Phot. Jérôme Mongreville
IVR43_20207000644NUC4A



Placard de la chambre sud-est du premier étage.
Phot. Jérôme Mongreville
IVR43_20207000643NUC4A

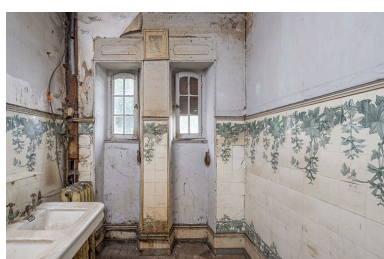

Salle de bain du premier étage, fenêtres ouvrant en façade sud.
Phot. Jérôme Mongreville
IVR43_20207000642NUC4A

Dossiers liés

Est partie constituante de : quartier thermal (IA70001127) Franche-Comté, Haute-Saône, Luxeuil-les-Bains

Dossiers de synthèse :

patrimoine du thermalisme en Bourgogne-Franche-Comté (1e) (aire d'étude) (IA00141432)

thermalisme dans la commune de Luxeuil-les-Bains (1e) (IA70001123) Franche-Comté, Haute-Saône, Luxeuil-les-Bains

maisons de villégiature dans les stations thermales de Bourgogne-Franche-Comté (1es) (IA00141433)

Oeuvre(s) contenue(s) :

Oeuvre(s) en rapport :

chapelle funéraire de la famille Conus (IA70001260) Franche-Comté, Haute-Saône, Luxeuil-les-Bains, place du Souvenir français

Auteur(s) du dossier : Fabien Dufoulon

Copyright(s) : (c) Région Bourgogne-Franche-Comté, Inventaire du patrimoine



Plan-masse et de situation, extrait du plan cadastral (2023).

IVR43_20237000014NUDA

Auteur de l'illustration : Aline Thomas

Date de prise de vue : 2023

(c) Région Bourgogne-Franche-Comté, Inventaire du patrimoine
reproduction soumise à autorisation du titulaire des droits d'exploitation

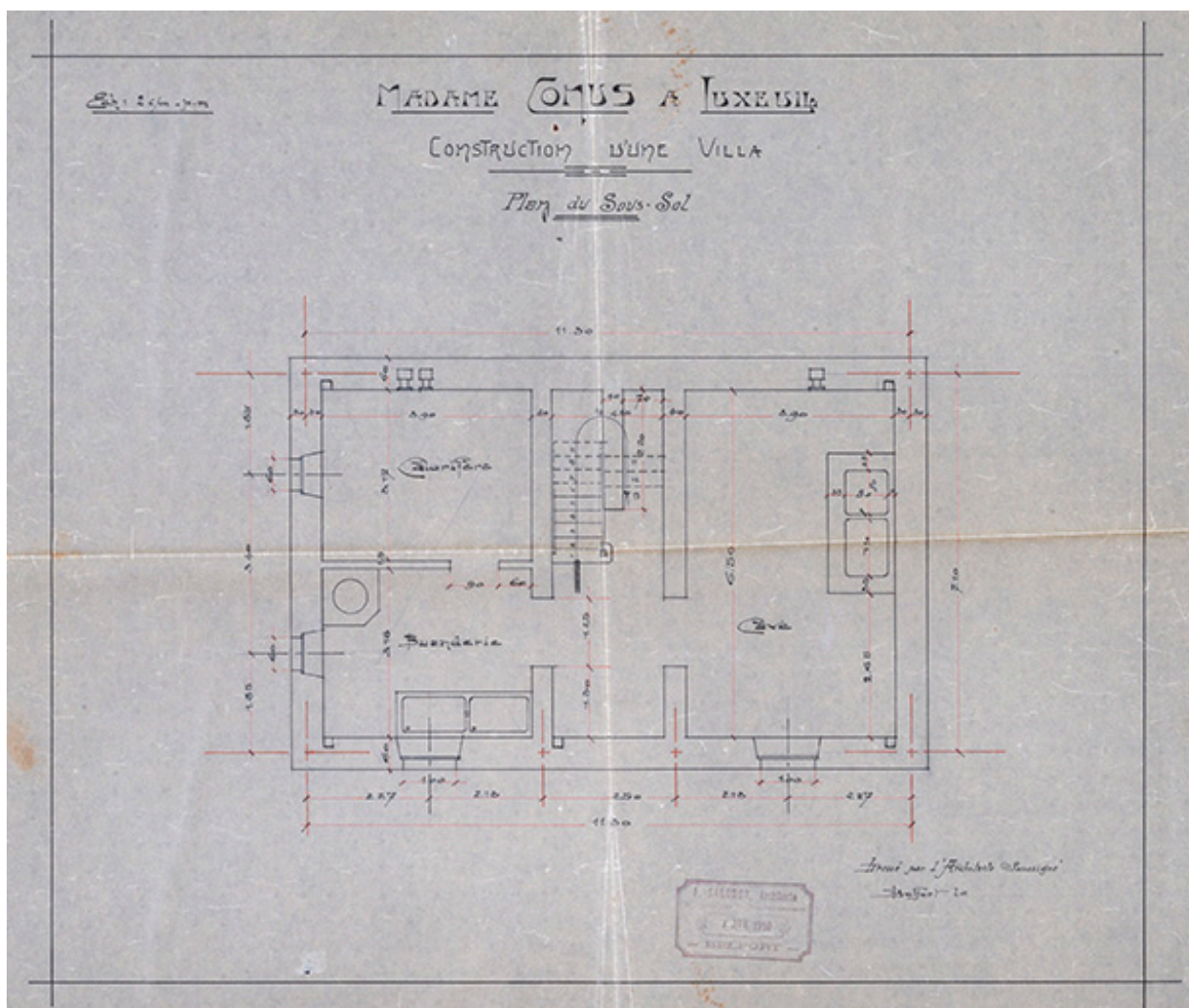

Plan du sous-sol.

Référence du document reproduit :

- **Madame Conus à Luxeuil. Construction d'une villa. Plan du sous-sol. 8 avril 1910.**

Madame Conus à Luxeuil. Construction d'une villa. Plan du sous-sol / Albert Salomon. 8 avril 1910. Dessin. 53 x 44 cm. Échelle 1/50.

Archives départementales du Territoire de Belfort, Belfort : 30 J 161

IVR43_20227000265NUC4A

Auteur de l'illustration : Jérôme Mongreville

Auteur du document reproduit : Albert Salomon

Date de prise de vue : 2022

(c) Région Bourgogne-Franche-Comté, Inventaire du patrimoine
reproduction soumise à autorisation du titulaire des droits d'exploitation

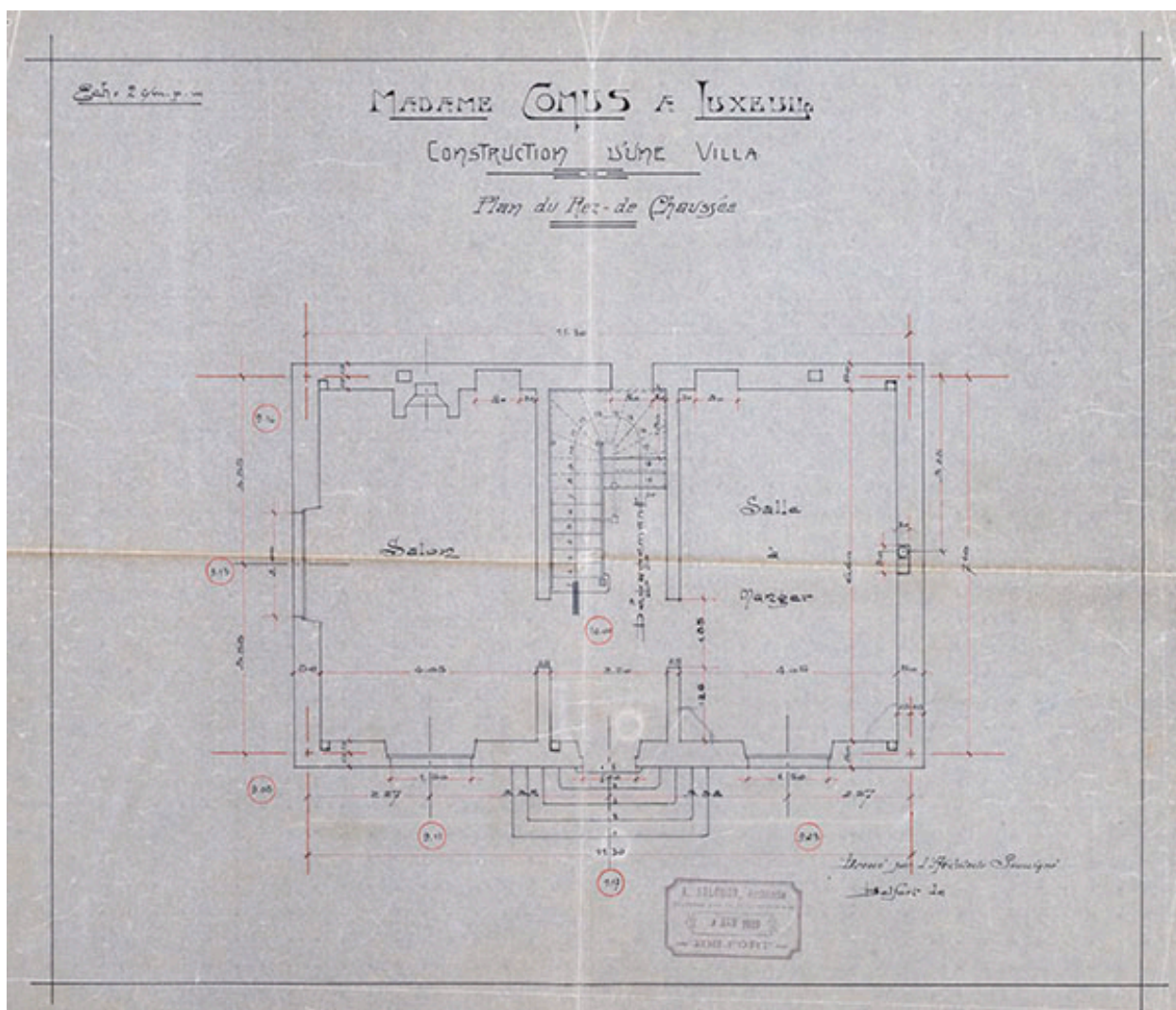

Plan du rez-de-chaussée.

Référence du document reproduit :

- **Madame Conus à Luxeuil. Construction d'une villa. Plan du rez-de-chaussée. 8 avril 1910.**
Madame Conus à Luxeuil. Construction d'une villa. Plan du rez-de-chaussée / Albert Salomon. 8 avril 1910.
Dessin. 53 x 44 cm. Échelle 1/50.
Archives départementales du Territoire de Belfort, Belfort : 30 J 161

IVR43_20227000263NUC4A

Auteur de l'illustration : Jérôme Mongreville

Auteur du document reproduit : Albert Salomon

Date de prise de vue : 2022

(c) Région Bourgogne-Franche-Comté, Inventaire du patrimoine
reproduction soumise à autorisation du titulaire des droits d'exploitation

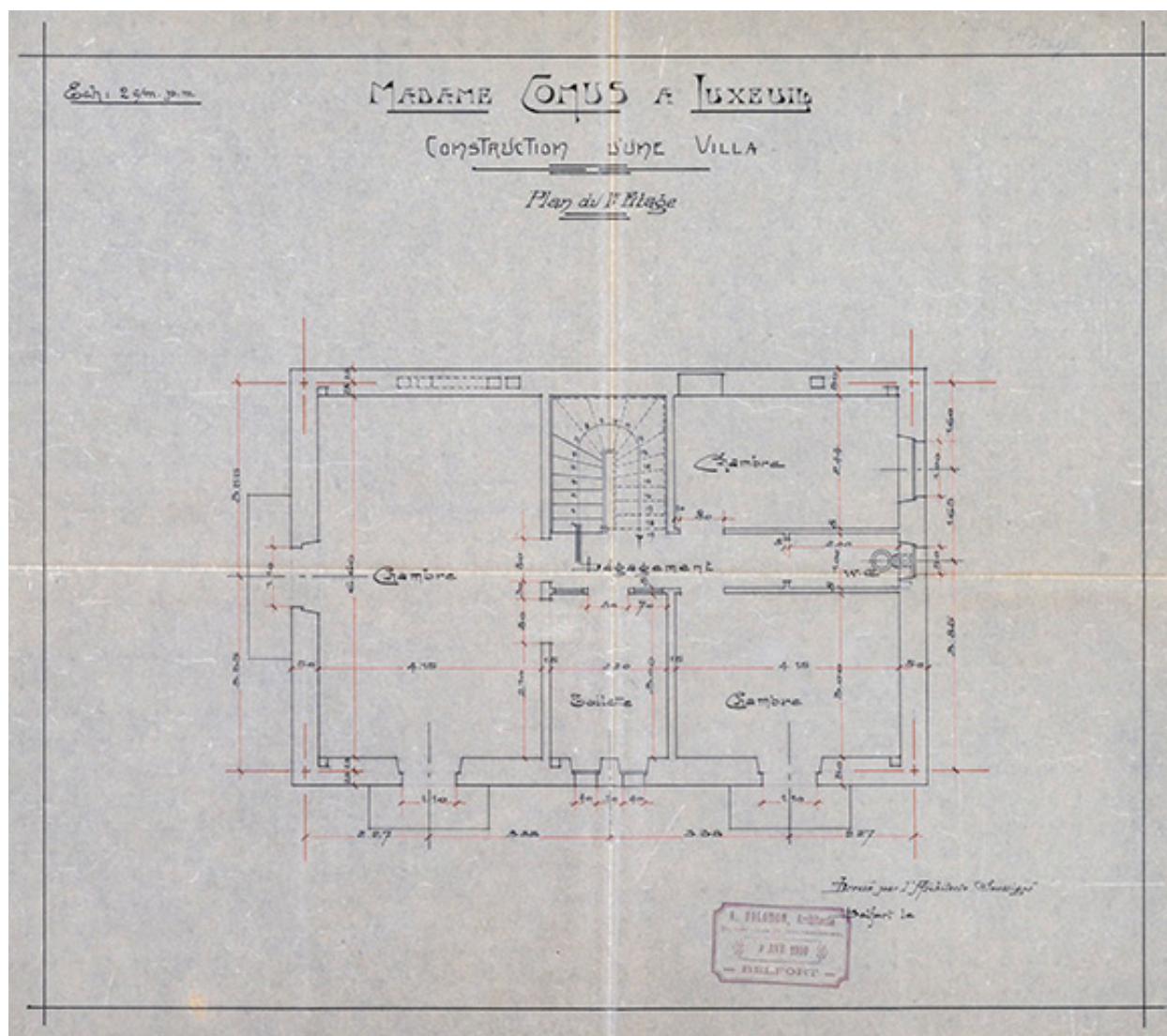

Plan du premier étage.

Référence du document reproduit :

- **Madame Conus à Luxeuil. Construction d'une villa. Plan du premier étage. 8 avril 1910.**
Madame Conus à Luxeuil. Construction d'une villa. Plan du premier étage / Albert Salomon. 8 avril 1910.
Dessin. 53 x 44 cm. Échelle 1/50.
Archives départementales du Territoire de Belfort, Belfort : 30 J 161

IVR43_20227000262NUC4A

Auteur de l'illustration : Jérôme Mongreville

Auteur du document reproduit : Albert Salomon

Date de prise de vue : 2022

(c) Région Bourgogne-Franche-Comté, Inventaire du patrimoine
reproduction soumise à autorisation du titulaire des droits d'exploitation

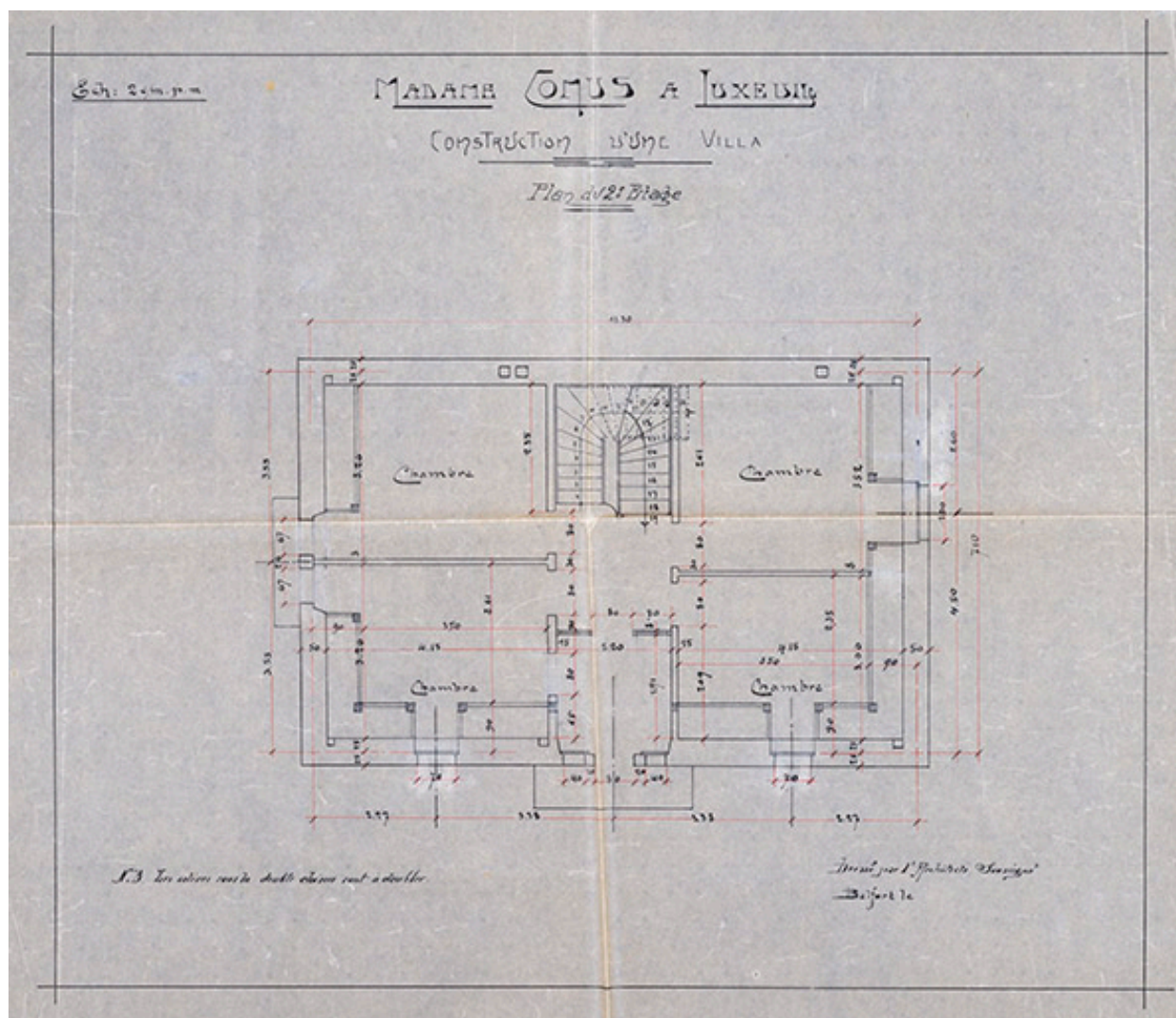

Plan du second étage.

Référence du document reproduit :

- **Madame Conus à Luxeuil. Construction d'une villa. Plan du second étage. 8 avril 1910.**
Madame Conus à Luxeuil. Construction d'une villa. Plan du second étage / Albert Salomon. 8 avril 1910.
Dessin. 53 x 44 cm. Échelle 1/50.
Archives départementales du Territoire de Belfort, Belfort : 30 J 161

IVR43_20227000264NUC4A

Auteur de l'illustration : Jérôme Mongreville

Auteur du document reproduit : Albert Salomon

Date de prise de vue : 2022

(c) Région Bourgogne-Franche-Comté, Inventaire du patrimoine
reproduction soumise à autorisation du titulaire des droits d'exploitation

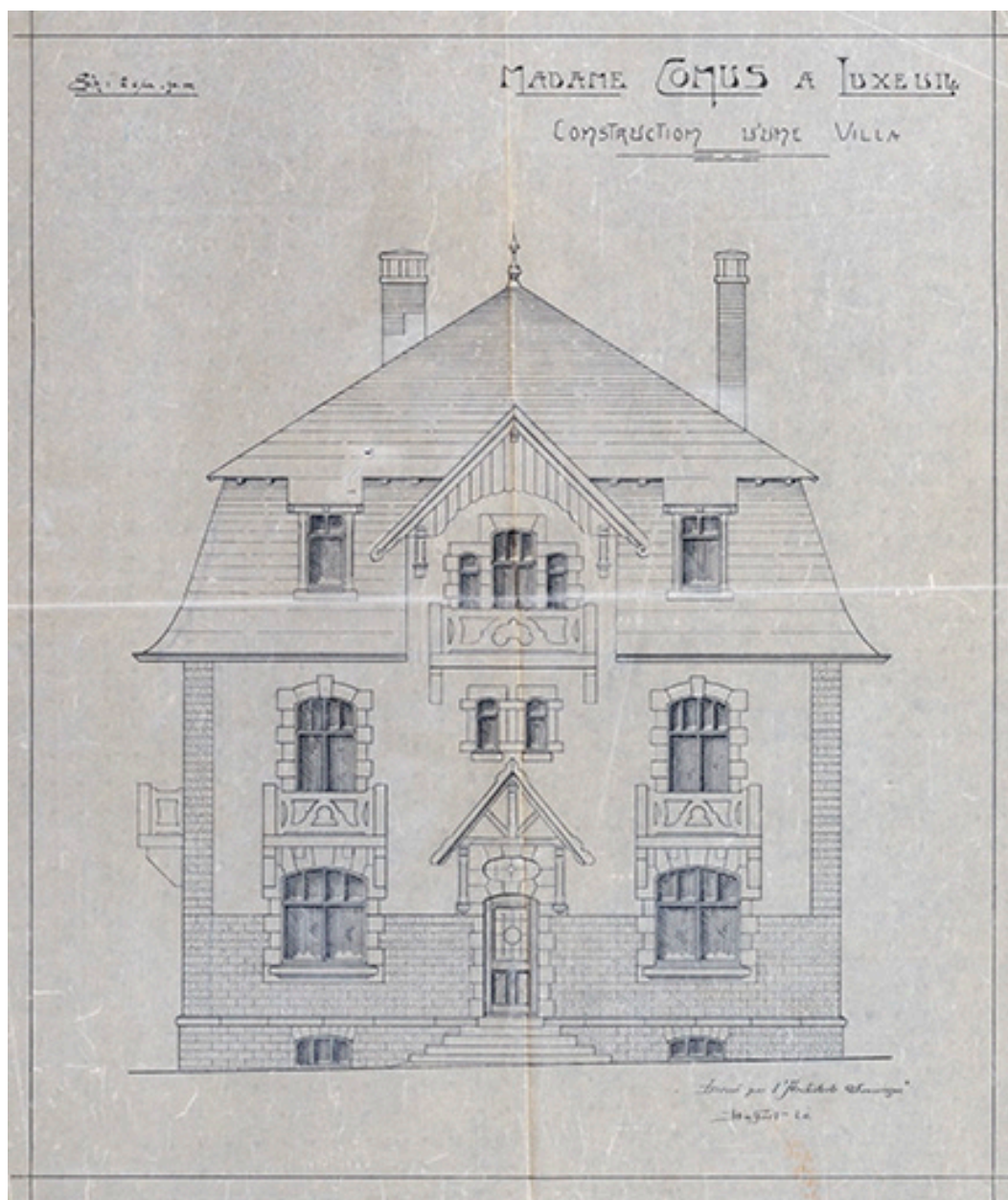

Élévation de la façade sud.

Référence du document reproduit :

- **Madame Conus à Luxeuil. Construction d'une villa. [Façade sud]. [1910].**
Madame Conus à Luxeuil. Construction d'une villa. [Façade sud] / Albert Salomon. [1910]. Dessin. 45 x 38 cm. Échelle 1/50.
Archives départementales du Territoire de Belfort, Belfort : 30 J 161

IVR43_20227000266NUC4A

Auteur de l'illustration : Jérôme Mongreville

Auteur du document reproduit : Albert Salomon

Date de prise de vue : 2022

(c) Région Bourgogne-Franche-Comté, Inventaire du patrimoine
reproduction soumise à autorisation du titulaire des droits d'exploitation

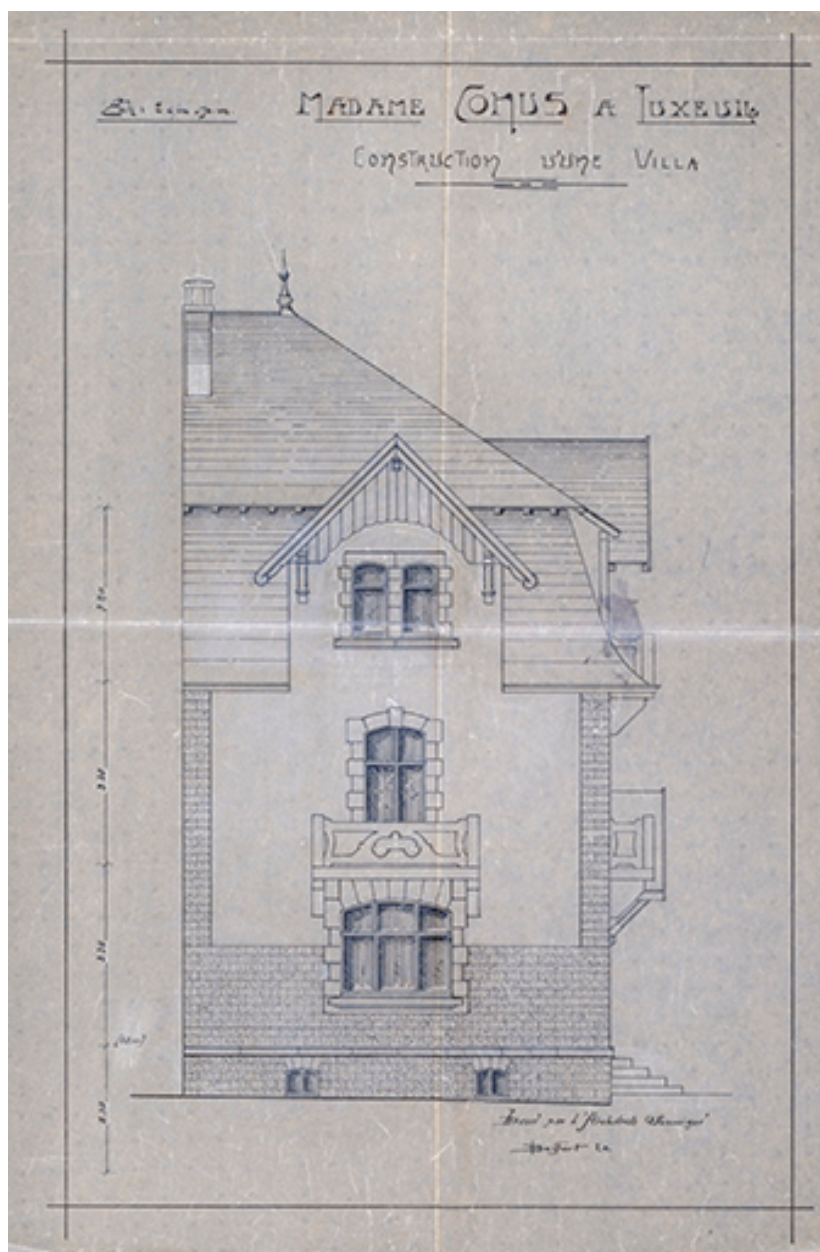

Élévation de la façade ouest.

Référence du document reproduit :

- **Madame Conus à Luxeuil. Construction d'une villa. [Façade ouest]. [1910].**
Madame Conus à Luxeuil. Construction d'une villa. [Façade ouest] / Albert Salomon. [1910]. Dessin. 48 x 35 cm. Échelle 1/50.
Archives départementales du Territoire de Belfort, Belfort : 30 J 161

IVR43_20227000267NUC4A

Auteur de l'illustration : Jérôme Mongreville

Auteur du document reproduit : Albert Salomon

Date de prise de vue : 2022

(c) Région Bourgogne-Franche-Comté, Inventaire du patrimoine
reproduction soumise à autorisation du titulaire des droits d'exploitation



Élévation de la façade sud.

Référence du document reproduit :

- **Madame Conus à Luxeuil. Construction d'une villa. [Façade sud]. 18 avril 1910.**
Madame Conus à Luxeuil. Construction d'une villa. [Façade sud] / Albert Salomon. 18 avril 1910.
Diazographie. 43 x 37 cm. Échelle 1/50.
Collection particulière : Romuald Simard, Luxeuil-les-Bains

IVR43_20207000456NUC4A

Auteur de l'illustration : Jérôme Mongreville

Auteur du document reproduit : Albert Salomon

Date de prise de vue : 2020

(c) Région Bourgogne-Franche-Comté, Inventaire du patrimoine
reproduction soumise à autorisation du titulaire des droits d'exploitation



Élévation de la façade ouest.

Référence du document reproduit :

- **Madame Conus à Luxeuil. Construction d'une villa. [Façade ouest]. 19 avril 1910.**
Madame Conus à Luxeuil. Construction d'une villa. [Façade ouest] / Albert Salomon. 19 avril 1910.
Diazographie. 47 x 33 cm. Échelle 1/50.
Collection particulière : Romuald Simard, Luxeuil-les-Bains

IVR43_20207000457NUC4A

Auteur de l'illustration : Jérôme Mongreville

Auteur du document reproduit : Albert Salomon

Date de prise de vue : 2020

(c) Région Bourgogne-Franche-Comté, Inventaire du patrimoine
reproduction soumise à autorisation du titulaire des droits d'exploitation

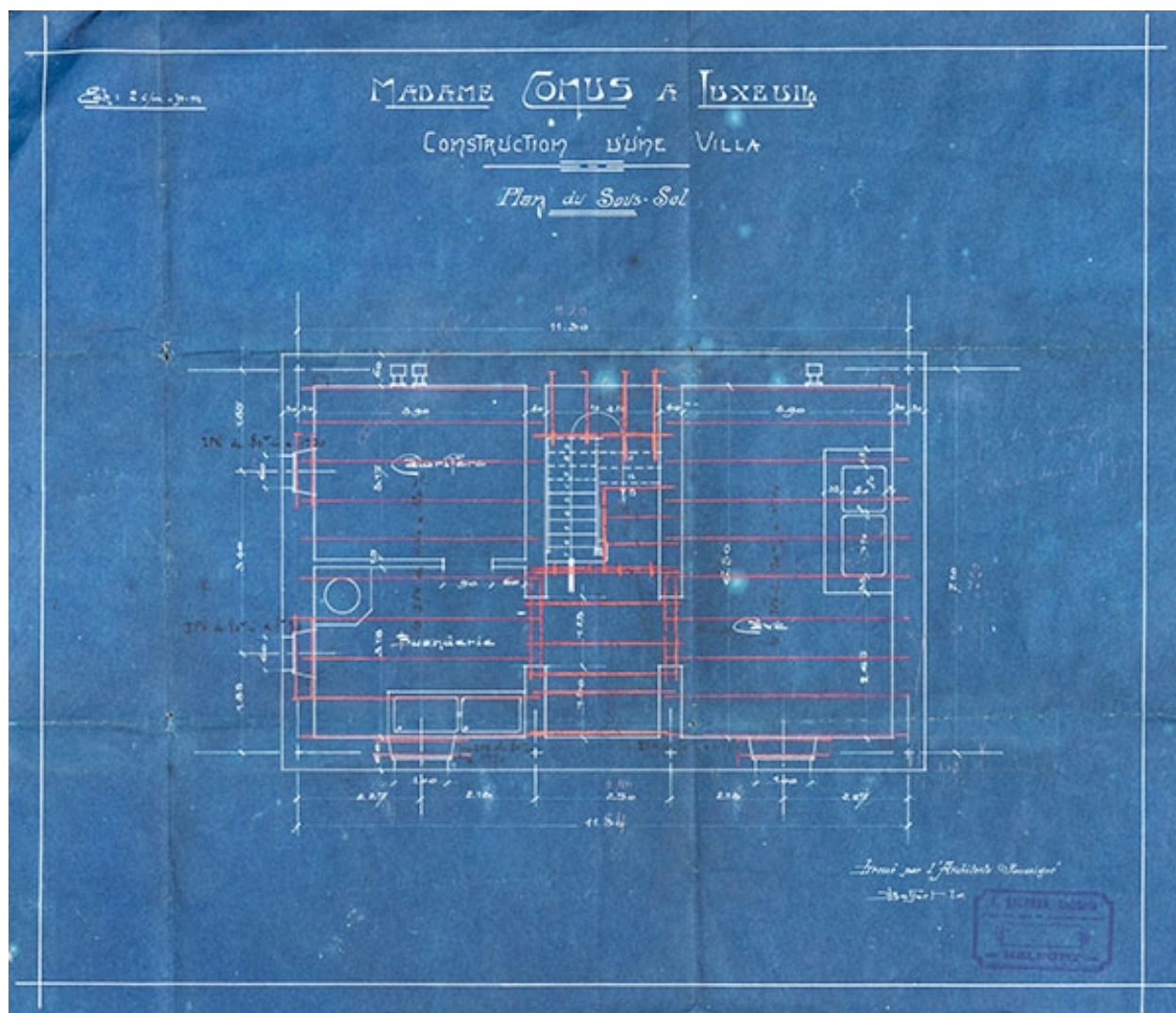

Plan du sous-sol.

Référence du document reproduit :

- **Madame Conus à Luxeuil. Construction d'une villa. Plan du sous-sol. [19 juillet 1910].**
Madame Conus à Luxeuil. Construction d'une villa. Plan du sous-sol / Albert Salomon. [19 juillet 1910].
Diazographie. 45 x 38 cm. Échelle 1/50.
Collection particulière : Romuald Simard, Luxeuil-les-Bains

IVR43_20207000462NUC4A

Auteur de l'illustration : Jérôme Mongreville

Auteur du document reproduit : Albert Salomon

Date de prise de vue : 2020

(c) Région Bourgogne-Franche-Comté, Inventaire du patrimoine
reproduction soumise à autorisation du titulaire des droits d'exploitation

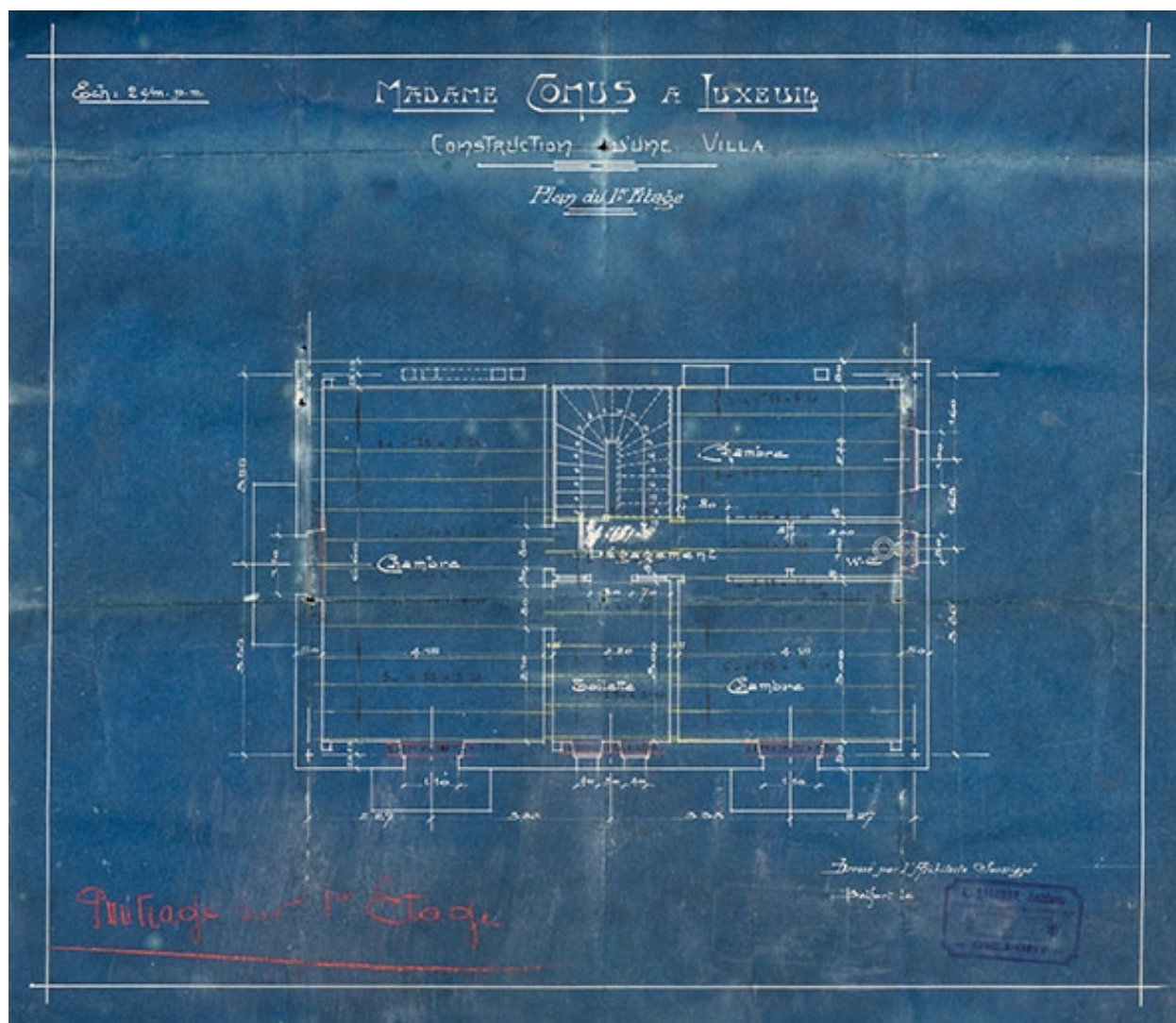

Plan du premier étage.

Référence du document reproduit :

- **Madame Conus à Luxeuil. Construction d'une villa. Plan du 1er étage. [19 juillet 1910].**
Madame Conus à Luxeuil. Construction d'une villa. Plan du 1er étage / Albert Salomon. [19 juillet 1910].
Diazographie. 45 x 39 cm. Échelle 1/50.
Collection particulière : Romuald Simard, Luxeuil-les-Bains

IVR43_20207000460NUC4A

Auteur de l'illustration : Jérôme Mongreville

Auteur du document reproduit : Albert Salomon

Date de prise de vue : 2020

(c) Région Bourgogne-Franche-Comté, Inventaire du patrimoine
reproduction soumise à autorisation du titulaire des droits d'exploitation

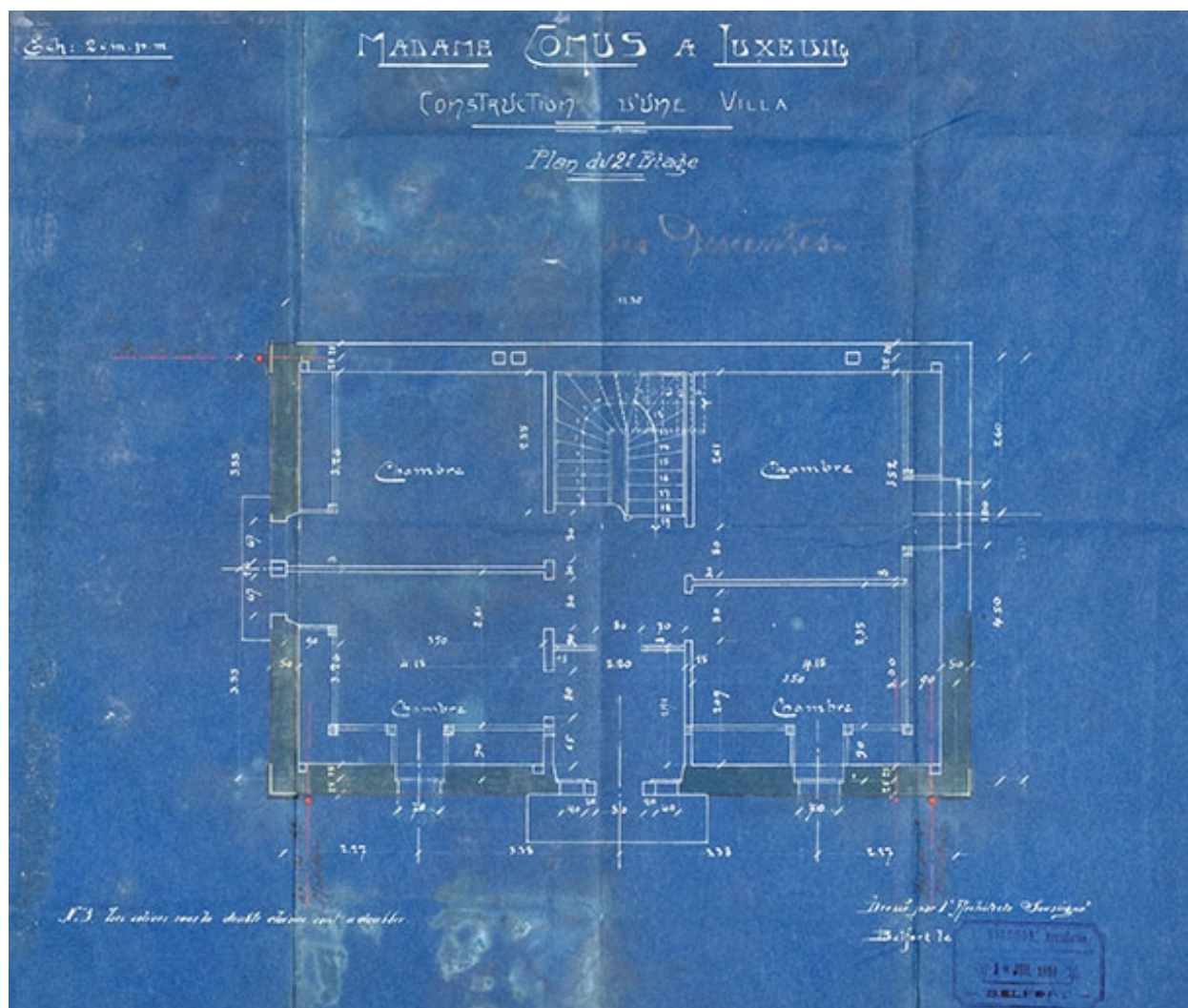

Plan du second étage.

Référence du document reproduit :

- **Madame Conus à Luxeuil. Construction d'une villa. Plan du 2e étage. 19 juillet 1910.**
Madame Conus à Luxeuil. Construction d'une villa. Plan du 2e étage / Albert Salomon. 19 juillet 1910.
Diazographie. 41 x 36 cm. Échelle 1/50.
Collection particulière : Romuald Simard, Luxeuil-les-Bains

IVR43_20207000461NUC4A

Auteur de l'illustration : Jérôme Mongreville

Auteur du document reproduit : Albert Salomon

Date de prise de vue : 2020

(c) Région Bourgogne-Franche-Comté, Inventaire du patrimoine
reproduction soumise à autorisation du titulaire des droits d'exploitation

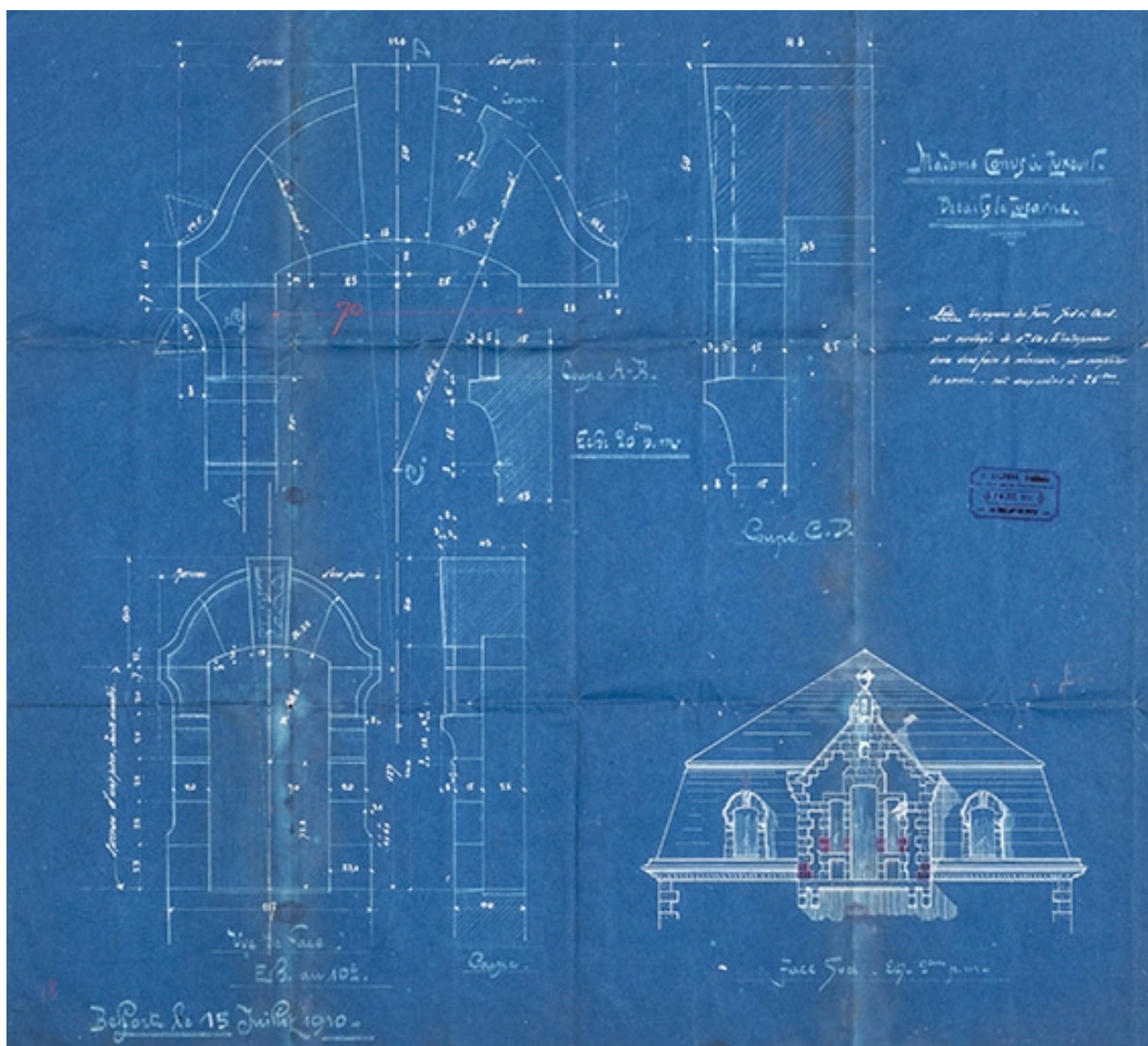

Détails de lucarne.

Référence du document reproduit :

- **Madame Conus à Luxeuil. Détails de lucarne. 15 juillet 1910.**

Madame Conus à Luxeuil. Détails de lucarne / Albert Salomon. 15 juillet 1910. Diazographie. 68 x 60 cm.

Échelles 1/10, 1/20 et 1/50.

Collection particulière : Romuald Simard, Luxeuil-les-Bains

IVR43_20207000459NUC4A

Auteur de l'illustration : Jérôme Mongreville

Auteur du document reproduit : Albert Salomon

Date de prise de vue : 2020

(c) Région Bourgogne-Franche-Comté, Inventaire du patrimoine
reproduction soumise à autorisation du titulaire des droits d'exploitation

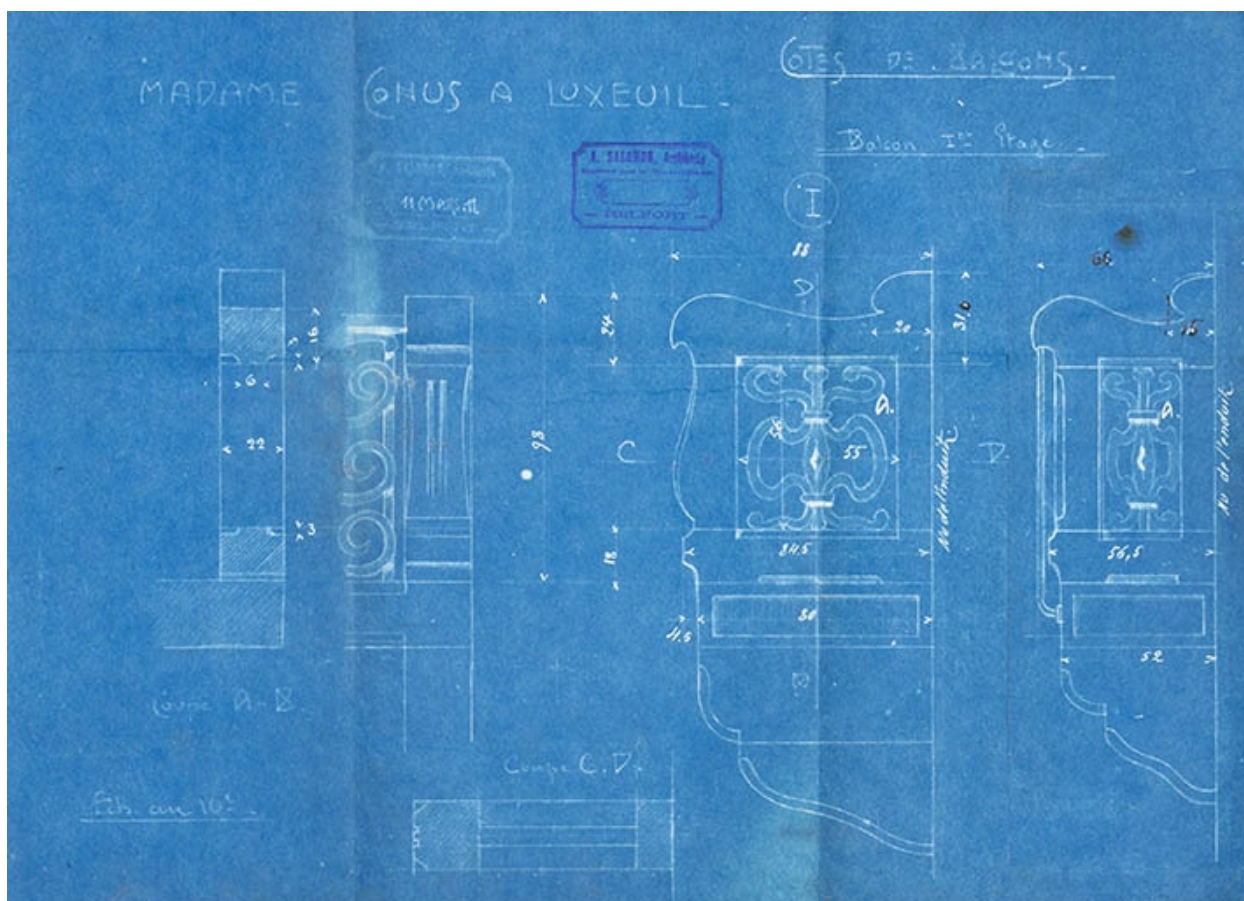

Détails de balcon.

Référence du document reproduit :

- **Madame Conus à Luxeuil. Cotes des balcons. Balcon 1er étage. 11 mars 1911.**
Madame Conus à Luxeuil. Cotes des balcons. Balcon 1er étage / Albert Salomon. 11 mars 1911. Diazographie.
44 x 32 cm. Échelle 1/10.
Collection particulière : Romuald Simard, Luxeuil-les-Bains

IVR43_20207000458NUC4A

Auteur de l'illustration : Jérôme Mongreville

Auteur du document reproduit : Albert Salomon

Date de prise de vue : 2020

(c) Région Bourgogne-Franche-Comté, Inventaire du patrimoine
reproduction soumise à autorisation du titulaire des droits d'exploitation



Vue ancienne (début du 20e siècle).

Référence du document reproduit :

- **Luxeuil-les-Bains. Modern Hôtel et Villa des Tilleuls. [Premier quart du 20e siècle].**
Luxeuil-les-Bains. Modern Hôtel et Villa des Tilleuls / [auteur inconnu]. Fourgerolles : Reuchet, [premier quart du 20e siècle]. Carte postale.
Archives départementales de la Haute-Saône, Vesoul : 11 Fi 311/103

IVR43_20217000106NUC4A

Auteur du document reproduit : auteur inconnu

Date de prise de vue : 2021

(c) Région Bourgogne-Franche-Comté, Inventaire du patrimoine ; (c) Archives départementales de la Haute-Saône ; (c)

Ed. Reuchet, Fourgerolles

reproduction soumise à autorisation du titulaire des droits d'exploitation



Ancienne maison, avec la Villa des Fleurs (à gauche) et la Villa des Tilleuls (à droite).

IVR43_20207000557NUC4A

Auteur de l'illustration : Jérôme Mongreville

Date de prise de vue : 2020

(c) Région Bourgogne-Franche-Comté, Inventaire du patrimoine
reproduction soumise à autorisation du titulaire des droits d'exploitation



Ancienne maison, avec la Villa des Tilleuls (à droite).

IVR43_20207000559NUC4A

Auteur de l'illustration : Jérôme Mongreville

Date de prise de vue : 2020

(c) Région Bourgogne-Franche-Comté, Inventaire du patrimoine
reproduction soumise à autorisation du titulaire des droits d'exploitation



Balcons de l'ancienne maison.

IVR43_20207000561NUC4A

Auteur de l'illustration : Jérôme Mongreville

Date de prise de vue : 2020

(c) Région Bourgogne-Franche-Comté, Inventaire du patrimoine
reproduction soumise à autorisation du titulaire des droits d'exploitation



Vue d'ensemble depuis l'allée des Romains.

IVR43_20207000569NUC4A

Auteur de l'illustration : Jérôme Mongreville

Date de prise de vue : 2020

(c) Région Bourgogne-Franche-Comté, Inventaire du patrimoine
reproduction soumise à autorisation du titulaire des droits d'exploitation



Vue d'ensemble depuis l'allée des Romains.

IVR43_20207000564NUC4A

Auteur de l'illustration : Jérôme Mongreville

Date de prise de vue : 2020

(c) Région Bourgogne-Franche-Comté, Inventaire du patrimoine
reproduction soumise à autorisation du titulaire des droits d'exploitation



Vue d'ensemble depuis l'allée des Romains.

IVR43_20207000563NUC4A

Auteur de l'illustration : Jérôme Mongreville

Date de prise de vue : 2020

(c) Région Bourgogne-Franche-Comté, Inventaire du patrimoine
reproduction soumise à autorisation du titulaire des droits d'exploitation



Toiture et lucarnes.

IVR43_20207000565NUC4A

Auteur de l'illustration : Jérôme Mongreville

Date de prise de vue : 2020

(c) Région Bourgogne-Franche-Comté, Inventaire du patrimoine
reproduction soumise à autorisation du titulaire des droits d'exploitation



Fenêtre du rez-de-chaussée et balcon du premier étage.

IVR43_20207000566NUC4A

Auteur de l'illustration : Jérôme Mongreville

Date de prise de vue : 2020

(c) Région Bourgogne-Franche-Comté, Inventaire du patrimoine
reproduction soumise à autorisation du titulaire des droits d'exploitation



Porte d'entrée.

IVR43_20207000554NUC4A

Auteur de l'illustration : Jérôme Mongreville

Date de prise de vue : 2020

(c) Région Bourgogne-Franche-Comté, Inventaire du patrimoine
reproduction soumise à autorisation du titulaire des droits d'exploitation



Porte d'entrée.

IVR43_20207000555NUC4A

Auteur de l'illustration : Jérôme Mongreville

Date de prise de vue : 2020

(c) Région Bourgogne-Franche-Comté, Inventaire du patrimoine
reproduction soumise à autorisation du titulaire des droits d'exploitation



Porte d'entrée.

IVR43_20207000562NUC4A

Auteur de l'illustration : Jérôme Mongreville

Date de prise de vue : 2020

(c) Région Bourgogne-Franche-Comté, Inventaire du patrimoine
reproduction soumise à autorisation du titulaire des droits d'exploitation

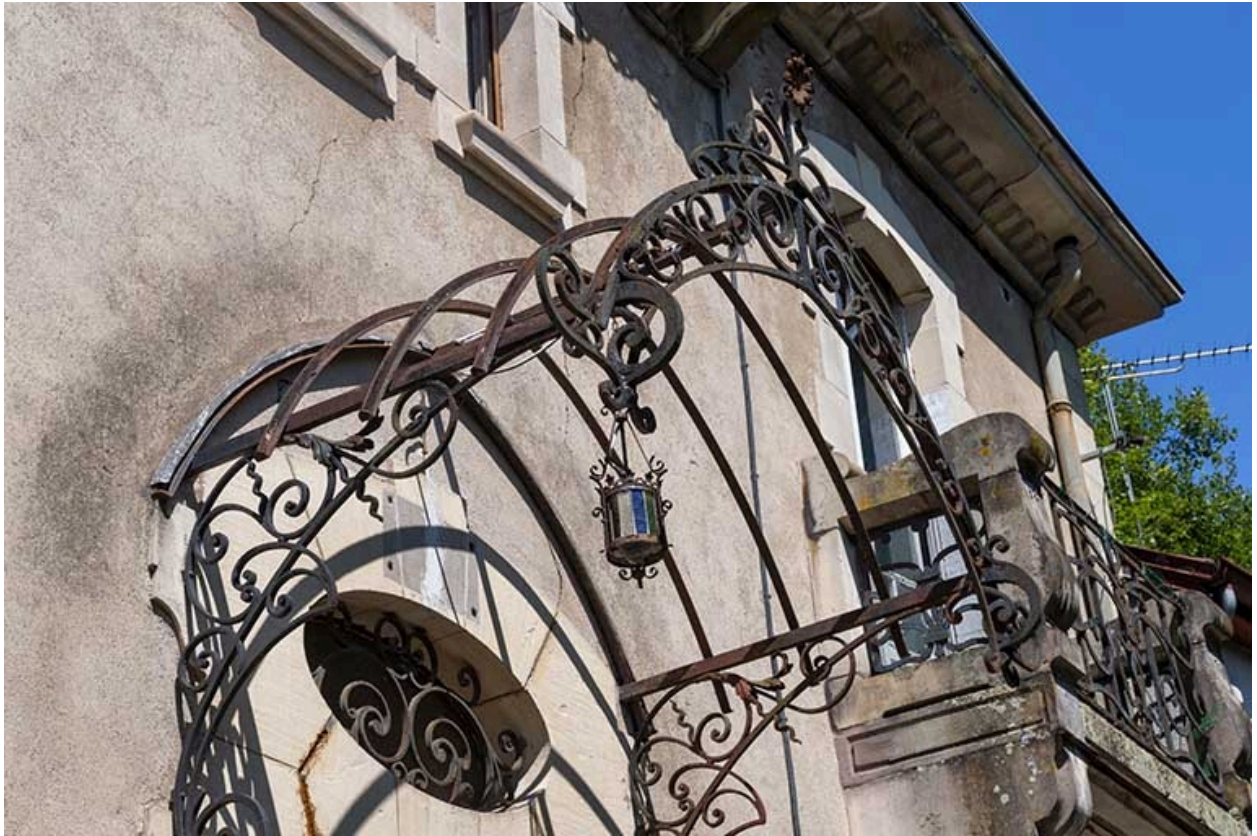

Marquise au-dessus de la porte d'entrée.

IVR43_20207000570NUC4A

Auteur de l'illustration : Jérôme Mongreville

Date de prise de vue : 2020

(c) Région Bourgogne-Franche-Comté, Inventaire du patrimoine
reproduction soumise à autorisation du titulaire des droits d'exploitation



Vestibule et escalier, vue depuis la porte d'entrée.

IVR43_20207000641NUC4A

Auteur de l'illustration : Jérôme Mongreville

Date de prise de vue : 2020

(c) Région Bourgogne-Franche-Comté, Inventaire du patrimoine
reproduction soumise à autorisation du titulaire des droits d'exploitation



Escalier, vue depuis le palier du rez-de-chaussée.

IVR43_20207000724NUC4A

Auteur de l'illustration : Jérôme Mongreville

Date de prise de vue : 2020

(c) Région Bourgogne-Franche-Comté, Inventaire du patrimoine
reproduction soumise à autorisation du titulaire des droits d'exploitation



Escalier, vue depuis le palier du rez-de-chaussée.

IVR43_20207000723NUC4A

Auteur de l'illustration : Jérôme Mongreville

Date de prise de vue : 2020

(c) Région Bourgogne-Franche-Comté, Inventaire du patrimoine
reproduction soumise à autorisation du titulaire des droits d'exploitation



Détail des moulures du plafond du salon du rez-de-chaussée.

IVR43_20207000645NUC4A

Auteur de l'illustration : Jérôme Mongreville

Date de prise de vue : 2020

(c) Région Bourgogne-Franche-Comté, Inventaire du patrimoine
reproduction soumise à autorisation du titulaire des droits d'exploitation



Détail des moulures du plafond de la chambre sud-est du premier étage.

IVR43_20207000644NUC4A

Auteur de l'illustration : Jérôme Mongreville

Date de prise de vue : 2020

(c) Région Bourgogne-Franche-Comté, Inventaire du patrimoine
reproduction soumise à autorisation du titulaire des droits d'exploitation



Placard de la chambre sud-est du premier étage.

IVR43_20207000643NUC4A

Auteur de l'illustration : Jérôme Mongreville

Date de prise de vue : 2020

(c) Région Bourgogne-Franche-Comté, Inventaire du patrimoine
reproduction soumise à autorisation du titulaire des droits d'exploitation



Salle de bain du premier étage, fenêtres ouvrant en façade sud.

IVR43_20207000642NUC4A

Auteur de l'illustration : Jérôme Mongreville

Date de prise de vue : 2020

(c) Région Bourgogne-Franche-Comté, Inventaire du patrimoine
reproduction soumise à autorisation du titulaire des droits d'exploitation