

Franche-Comté, Haute-Saône
Passavant-la-Rochère
la Rochère

château Mercier

Références du dossier

Numéro de dossier : IA70000571
Date de l'enquête initiale : 2015
Date(s) de rédaction : 2015
Cadre de l'étude : enquête thématique régionale val de Saône
Degré d'étude : étudié

Désignation

Dénomination : maison, demeure
Genre du destinataire : d'industriel
Appellation : château Mercier
Parties constituantes non étudiées : maison, communs, logement d'ouvriers, atelier de fabrication

Compléments de localisation

Milieu d'implantation : en écart
Références cadastrales : B, 228; 493; 494

Historique

La propriété appartient à la famille Mercier, patrons de la verrerie depuis les années 1870. Joseph Mercier, député de Haute-Saône et propriétaire de la verrerie de la Rochère en 1885, décide de démolir la maison située sur cette parcelle afin d'y construire une nouvelle demeure répondant aux standards de confort de l'époque. La maison démolie était une maison d'habitation ancienne comme l'atteste la cave voutée encore existante. Elle est visible sur le cadastre napoléonien de 1823. J. Mercier souhaite construire une maison "bourgeoise" et aménager un parc sur la parcelle de 11 hectares. Il fait appel à Henri Michel, architecte-paysagiste, qui, d'après le propriétaire actuel, aurait également construit la maison. Toutefois, aucune source (archives, plans, lettres) ne permet de justifier cette thèse, au contraire du parc paysager qu'Henri Michel a dessiné en 1889 ; le plan est conservé dans les archives du château. Outre l'aménagement du jardin, Henri Michel dessine les plans du futur portail d'entrée de la propriété.

En 1897, à la mort de Joseph Mercier, la verrerie et la propriété reviennent à Armand Mercier, son neveu et fils adoptif. Armand Mercier épouse Adeline de Finance (issue d'une famille de maîtres-verriers implantée à la Rochère depuis le début du 19e siècle) avec qui il aura deux filles. L'aînée épousa un officier d'artillerie, un dénommé Dumoulin qui est le père du propriétaire actuel.

Période(s) principale(s) : 4e quart 19e siècle ()

Dates : 1889 (daté par source)

Auteur(s) de l'oeuvre : Henri Michel (architecte, attribution par source, ?)

Personne(s) liée(s) à l'histoire de l'oeuvre : Joseph Mercier (commanditaire, attribution par source)

Description

La demeure s'apparente à une maison bourgeoise de la fin du 19e siècle. Construite sur les restes de la cave voutée de l'ancienne maison, elle s'élève sur trois niveaux : un rez-de-chaussée légèrement surélevé, un premier étage et un étage de comble. Le sous-sol actuel se compose de la partie ancienne de la cave et d'une partie construite en 1885. Cette partie abrite un système de chauffage central qui consistait en un énorme poêle central dont les conduits envoyaient de la vapeur chaude dans l'ensemble des pièces de la maison. Les quatre façades de la maison disposent d'ouvertures dotées de jambages et

linteaux en pierre de taille et en brique. Le toit est à croupe avec un comble à brisis au niveau de l'étage de comble. La façade nord de la maison accueille une large terrasse-balcon à balustres.

A l'intérieur, les étages de la maison s'organisent symétriquement de part et d'autre d'un couloir central. Le grand salon et la salle à manger au rez-de-chaussée, donnent directement sur la grande terrasse. Ces deux pièces ont conservé le mobilier d'origine.

Une maison d'ouvrier et les restes des communs (hangar et garage) complètent les éléments bâtis de la propriété ainsi qu'un atelier de fabrication (taillerie) alimenté par le bief construit après l'aménagement du parc par Henri Michel.

Eléments descriptifs

Matériau(x) du gros-oeuvre, mise en oeuvre et revêtement : calcaire, moellon, enduit ; brique

Matériau(x) de couverture : tuile plate

Plan : plan rectangulaire régulier

Étage(s) ou vaisseau(x) : 1 étage carré, étage de comble

Couvrements :

Élévations extérieures : élévation ordonnancée

Type(s) de couverture : croupe brisée

Escaliers : escalier dans-oeuvre

Typologies et état de conservation

État de conservation : menacé

Statut, intérêt et protection

Statut de la propriété : propriété d'une personne privée

Références documentaires

Bibliographie

- **Bonnet, Dominique. Brice Michel et Henri Michel : deux architectes paysagistes franc-comtois. 1996.**
Bonnet, Dominique. Brice Michel et Henri Michel : deux architectes paysagistes franc-comtois. In : Mémoires de la Société d'émulation du Doubs, 38, 1996, p.15-30.
p.15-30
Région Bourgogne-Franche-Comté, Inventaire et Patrimoine, Besançon
- **Dictionnaire biographique de la Haute-Saône, 2005**
Dictionnaire biographique de la Haute-Saône / sous la dir. de Pierre R. Sonet. - Vesoul : Société d'agriculture, lettres, sciences et arts, 2005.
Tome 2 : H à Z
Région Bourgogne-Franche-Comté, Inventaire et Patrimoine, Besançon : R.US.3985

Illustrations

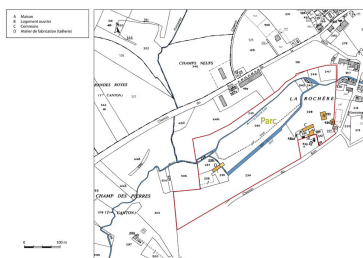

Plan masse et de situation.
Dess. Mathias Papigny
IVR43_20157001489NUDA



Projet d'aménagement du
parc par Henri Michel (1889).
Phot. Sonia Dourlot,
Autr. Henri Michel
IVR43_20157000702NUC2A



Vue d'ensemble.
Phot. Sonia Dourlot
IVR43_20157000683NUC2A

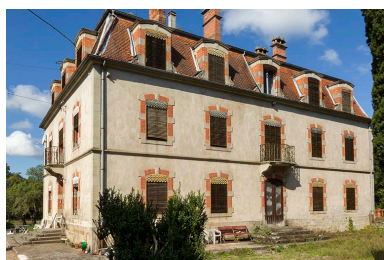

Façade est.
Phot. Sonia Dourlot
IVR43_20157000681NUC2A



Façade sud.
Phot. Sonia Dourlot
IVR43_20157000679NUC2A



Façade ouest.
Phot. Sonia Dourlot
IVR43_20157000682NUC2A



Façade nord.
Phot. Sonia Dourlot
IVR43_20157000685NUC2A

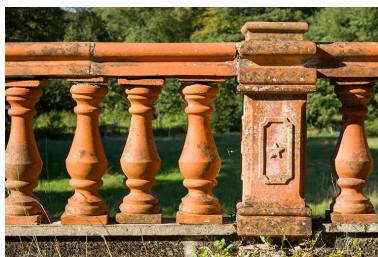

Balustrade de la terrasse, façade nord.
Phot. Sonia Dourlot
IVR43_20157000686NUC2A



Détail d'une baie.
Phot. Sonia Dourlot
IVR43_20157000684NUC2A

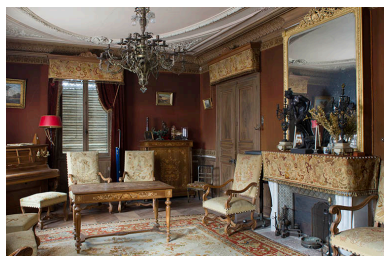

Le grand salon.
Phot. Sonia Dourlot
IVR43_20157000690NUC2A



Le grand salon.
Phot. Sonia Dourlot
IVR43_20157000691NUC2A

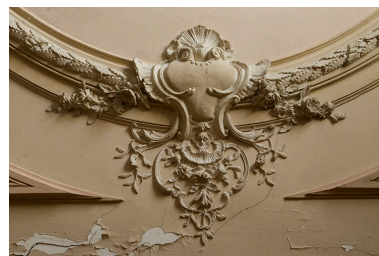

Moultures décoratives
au plafond, grand salon.
Phot. Sonia Dourlot
IVR43_20157000692NUC2A



Détail de moulures au plafond.
Phot. Sonia Dourlot
IVR43_20157000693NUC2A



Le petit salon.
Phot. Sonia Dourlot
IVR43_20157000694NUC2A



Vue d'ensemble du
couloir, rez-de-chaussée.
Phot. Sonia Dourlot
IVR43_20157000695NUC2A



Vue de détail sur le
carrelage du couloir.
Phot. Sonia Dourlot
IVR43_20157000696NUC2A



La salle à manger.
Phot. Sonia Dourlot
IVR43_20157000697NUC2A



Détail d'un lustre.
Phot. Sonia Dourlot
IVR43_20157000698NUC2A



L'escalier intérieur.
Phot. Sonia Dourlot
IVR43_20157000699NUC2A



Vue générale d'une
chambre, premier étage.
Phot. Sonia Dourlot
IVR43_20157000700NUC2A



Grille de ventilation
du chauffage central.
Phot. Sonia Dourlot
IVR43_20157000701NUC2A

Dossiers liés

Oeuvre(s) partie(s) constituante(s) étudiée(s) : parc de la propriété Dumoulin (IA70000591) Franche-Comté, Haute-Saône, Passavant-la-Rochère, la Rochère

Dossiers de synthèse :

le val de Saône - aire d'étude (IA70001083)

présentation de la commune de Passavant-la-Rochère (IA70000570) Franche-Comté, Haute-Saône, Passavant-la-Rochère

Oeuvre(s) contenue(s) :

Oeuvre(s) en rapport :

ancien village de la Rochère (IA70000586) Franche-Comté, Haute-Saône, Passavant-la-Rochère, la Rochère

Auteur(s) du dossier : Guillaume Gézolme

Copyright(s) : (c) Région Bourgogne-Franche-Comté, Inventaire du patrimoine

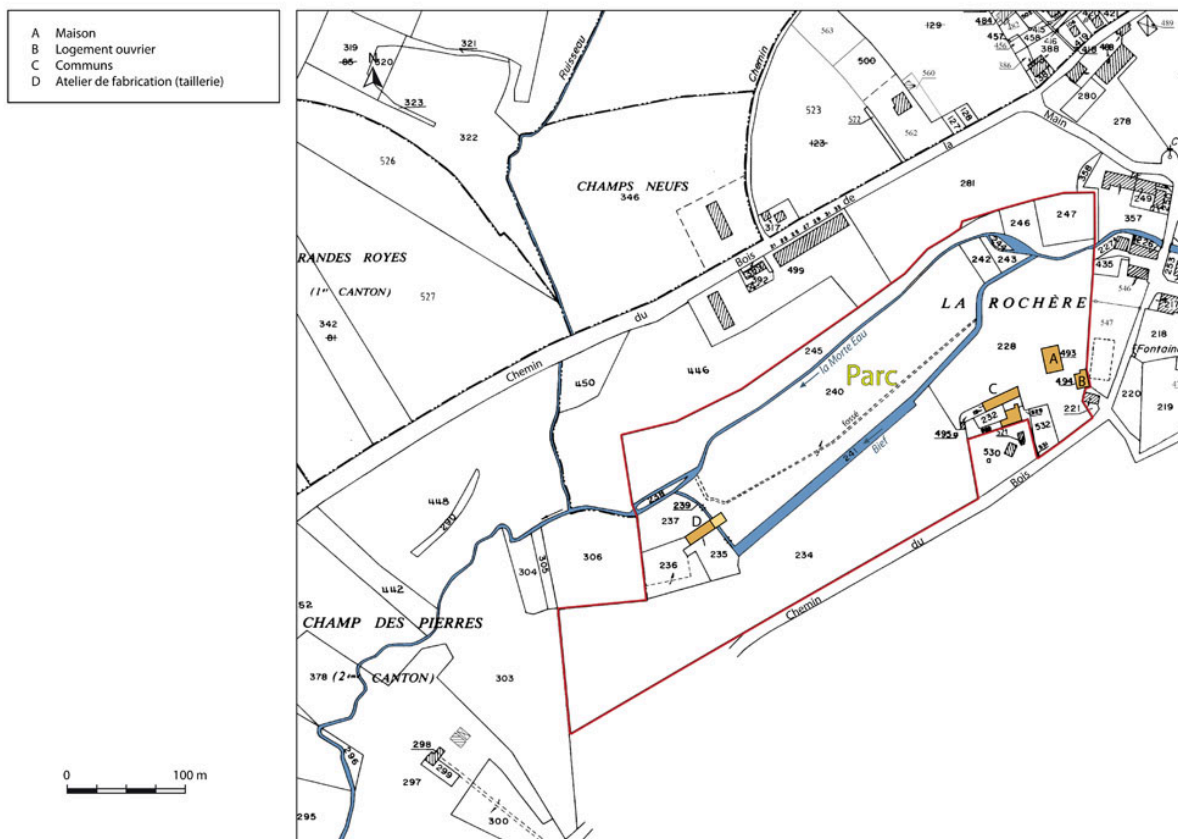

Plan masse et de situation.

IVR43_20157001489NUDA

Auteur de l'illustration : Mathias Papigny

Date de prise de vue : 2015

(c) Région Bourgogne-Franche-Comté, Inventaire du patrimoine
reproduction soumise à autorisation du titulaire des droits d'exploitation



Projet d'aménagement du parc par Henri Michel (1889).

Référence du document reproduit :

- **Plan du projet d'aménagement du parc**
Plan du projet d'aménagement du parc (dessiné par Henri Michel, architecte-paysagiste).
Collection particulière

IVR43_20157000702NUC2A

Auteur de l'illustration : Sonia Dourlot

Auteur du document reproduit : Henri Michel

Date de prise de vue : 2015

(c) Région Bourgogne-Franche-Comté, Inventaire du patrimoine
reproduction soumise à autorisation du titulaire des droits d'exploitation



Vue d'ensemble.

IVR43_20157000683NUC2A

Auteur de l'illustration : Sonia Dourlot

Date de prise de vue : 2015

(c) Région Bourgogne-Franche-Comté, Inventaire du patrimoine
reproduction soumise à autorisation du titulaire des droits d'exploitation



Façade est.

IVR43_20157000681NUC2A

Auteur de l'illustration : Sonia Dourlot

Date de prise de vue : 2015

(c) Région Bourgogne-Franche-Comté, Inventaire du patrimoine
reproduction soumise à autorisation du titulaire des droits d'exploitation



Façade sud.

IVR43_20157000679NUC2A

Auteur de l'illustration : Sonia Dourlot

Date de prise de vue : 2015

(c) Région Bourgogne-Franche-Comté, Inventaire du patrimoine
reproduction soumise à autorisation du titulaire des droits d'exploitation



Façade ouest.

IVR43_20157000682NUC2A

Auteur de l'illustration : Sonia Dourlot

Date de prise de vue : 2015

(c) Région Bourgogne-Franche-Comté, Inventaire du patrimoine
reproduction soumise à autorisation du titulaire des droits d'exploitation



Façade nord.

IVR43_20157000685NUC2A

Auteur de l'illustration : Sonia Dourlot

Date de prise de vue : 2015

(c) Région Bourgogne-Franche-Comté, Inventaire du patrimoine
reproduction soumise à autorisation du titulaire des droits d'exploitation



Balustrade de la terrasse, façade nord.

IVR43_20157000686NUC2A

Auteur de l'illustration : Sonia Dourlot

Date de prise de vue : 2015

(c) Région Bourgogne-Franche-Comté, Inventaire du patrimoine
reproduction soumise à autorisation du titulaire des droits d'exploitation



Détail d'une baie.

IVR43_20157000684NUC2A

Auteur de l'illustration : Sonia Dourlot

Date de prise de vue : 2015

(c) Région Bourgogne-Franche-Comté, Inventaire du patrimoine
reproduction soumise à autorisation du titulaire des droits d'exploitation



Le grand salon.

IVR43_20157000690NUC2A

Auteur de l'illustration : Sonia Dourlot

Date de prise de vue : 2015

(c) Région Bourgogne-Franche-Comté, Inventaire du patrimoine
reproduction soumise à autorisation du titulaire des droits d'exploitation



Le grand salon.

IVR43_20157000691NUC2A

Auteur de l'illustration : Sonia Dourlot

Date de prise de vue : 2015

(c) Région Bourgogne-Franche-Comté, Inventaire du patrimoine
reproduction soumise à autorisation du titulaire des droits d'exploitation



Moultures décoratives au plafond, grand salon.

IVR43_20157000692NUC2A

Auteur de l'illustration : Sonia Dourlot

Date de prise de vue : 2015

(c) Région Bourgogne-Franche-Comté, Inventaire du patrimoine
reproduction soumise à autorisation du titulaire des droits d'exploitation



Détail de moulures au plafond.

IVR43_20157000693NUC2A

Auteur de l'illustration : Sonia Dourlot

Date de prise de vue : 2015

(c) Région Bourgogne-Franche-Comté, Inventaire du patrimoine
reproduction soumise à autorisation du titulaire des droits d'exploitation



Le petit salon.

IVR43_20157000694NUC2A

Auteur de l'illustration : Sonia Dourlot

Date de prise de vue : 2015

(c) Région Bourgogne-Franche-Comté, Inventaire du patrimoine
reproduction soumise à autorisation du titulaire des droits d'exploitation



Vue d'ensemble du couloir, rez-de-chaussée.

IVR43_20157000695NUC2A

Auteur de l'illustration : Sonia Dourlot

Date de prise de vue : 2015

(c) Région Bourgogne-Franche-Comté, Inventaire du patrimoine
reproduction soumise à autorisation du titulaire des droits d'exploitation



Vue de détail sur le carrelage du couloir.

IVR43_20157000696NUC2A

Auteur de l'illustration : Sonia Dourlot

Date de prise de vue : 2015

(c) Région Bourgogne-Franche-Comté, Inventaire du patrimoine
reproduction soumise à autorisation du titulaire des droits d'exploitation



La salle à manger.

IVR43_20157000697NUC2A

Auteur de l'illustration : Sonia Dourlot

Date de prise de vue : 2015

(c) Région Bourgogne-Franche-Comté, Inventaire du patrimoine
reproduction soumise à autorisation du titulaire des droits d'exploitation



Détail d'un lustre.

IVR43_20157000698NUC2A

Auteur de l'illustration : Sonia Dourlot

Date de prise de vue : 2015

(c) Région Bourgogne-Franche-Comté, Inventaire du patrimoine
reproduction soumise à autorisation du titulaire des droits d'exploitation



L'escalier intérieur.

IVR43_20157000699NUC2A

Auteur de l'illustration : Sonia Dourlot

Date de prise de vue : 2015

(c) Région Bourgogne-Franche-Comté, Inventaire du patrimoine
reproduction soumise à autorisation du titulaire des droits d'exploitation



Vue générale d'une chambre, premier étage.

IVR43_20157000700NUC2A

Auteur de l'illustration : Sonia Dourlot

Date de prise de vue : 2015

(c) Région Bourgogne-Franche-Comté, Inventaire du patrimoine
reproduction soumise à autorisation du titulaire des droits d'exploitation



Grille de ventilation du chauffage central.

IVR43_20157000701NUC2A

Auteur de l'illustration : Sonia Dourlot

Date de prise de vue : 2015

(c) Région Bourgogne-Franche-Comté, Inventaire du patrimoine
reproduction soumise à autorisation du titulaire des droits d'exploitation