

Franche-Comté, Haute-Saône
Luxeuil-les-Bains
18 rue Roger Moulinard

maison 18 rue Roger Moulinard dit Chalet Beau-Regard, puis Hôtel Beau Site

Références du dossier

Numéro de dossier : IA70001146

Date de l'enquête initiale : 2020

Date(s) de rédaction : 2020

Cadre de l'étude : enquête thématique régionale thermalisme en Bourgogne-Franche-Comté (1e)

Degré d'étude : étudié

Désignation

Dénomination : maison

Précision sur la dénomination : maison de villégiature

Destinations successives : hôtel de voyageurs

Compléments de localisation

Milieu d'implantation : en ville

Références cadastrales : 2020, AY, 39-40, 265

Historique

Desgranges (1993) indique que le Chalet Beau-Regard est loué en meublé sous le Second Empire. Sa construction pourrait donc être contemporaine de l'agrandissement de l'établissement thermal dans les années 1850 et 1860. Sa façade est comparable à la maison de Félix-Hercule Grandmougin, qui pourrait donc être également l'architecte du Chalet Beau-Regard. La maison est transformée en hôtel de voyageurs par Laloz en 1926. De cette époque pourrait dater la transformation de la toiture pour créer un étage de comble. L'établissement est connu sous le nom d'Hôtel Beau Site. Il compte 20 chambres d'après Donjon (1948). Plus tard, une extension est créée au sud-ouest.

Période(s) principale(s) : 3e quart 19e siècle (), 3e quart 20e siècle (?,)

Période(s) secondaire(s) : 2e quart 20e siècle (?,)

Auteur(s) de l'oeuvre : Félix-Hercule Grandmougin (architecte, attribution par travaux historiques, ?)

Description

Éléments descriptifs

Matériau(x) du gros-oeuvre, mise en oeuvre et revêtement : pierre, moellon, enduit

Matériau(x) de couverture : tuile mécanique

Étage(s) ou vaisseau(x) : 2 étages carrés, étage de comble

Élévations extérieures : élévation à travées

Type(s) de couverture : toit à longs pans brisés ; demi-croupe

Statut, intérêt et protection

Statut de la propriété : propriété privée

Références documentaires

Documents figurés

- **Luxeuil-les-Bains. L'Hôtel Beau-Site et son parc. [Premier quart du 20e siècle].**
Luxeuil-les-Bains. L'Hôtel Beau-Site et son parc / [auteur inconnu]. [S.l.] : [s.n.], [premier quart du 20e siècle].
Carte postale.
Archives départementales de la Haute-Saône, Vesoul : 11 Fi 311/265
- **Luxeuil-les-Bains. Station thermale. Hôtel Beau-Site. [Dernier quart du 20e siècle].**
Luxeuil-les-Bains. Station thermale. Hôtel Beau-Site / [auteur inconnu]. Fougerolles : Pierre Buriot, [dernier quart du 20e siècle]. Carte postale.
Archives départementales de la Haute-Saône, Vesoul : 11 Fi 311/127

Bibliographie

- **Pierra, Louis-Melchior. Luxeuil-les-Bains et ses environs, guide médical, historique et touristique. 1923.**
Pierra, Louis-Melchior. *Luxeuil-les-Bains et ses environs, guide médical, historique et touristique*. Paris : L'Expansion scientifique française, 1923. 121 p.
P. 16.
- **Desgranges, Bernard. Luxeuil, pas à pas. 1993.**
Desgranges, Bernard. *Luxeuil, pas à pas*. Luxeuil-les-Bains : B. Desgranges, 1993. 2 vol. 290 p. et 280 p.
T. 1, p. 103.

Illustrations

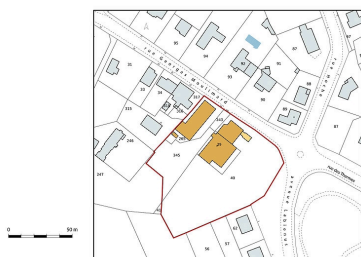

Plan-masse et de situation,
extrait du plan cadastral (2021).
Dess. Pierre-Marie Barbe-Richaud
IVR43_20217000172NUDA

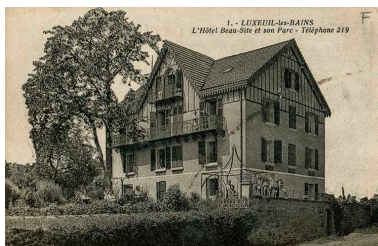

Vue datant du premier
quart du 20e siècle.
Autr. auteur inconnu
IVR43_20217000085NUC4A



Vue datant du dernier
quart du 20e siècle.
Autr. auteur inconnu
IVR43_20217000102NUC4A



Vue actuelle.
Phot. Jérôme Mongreville
IVR43_20227000083NUC4A



Vue actuelle (vue rapprochée).
Phot. Jérôme Mongreville
IVR43_20227000082NUC4A

Dossiers liés

Dossiers de synthèse :

patrimoine du thermalisme en Bourgogne-Franche-Comté (1e) (aire d'étude) (IA00141432)
thermalisme dans la commune de Luxeuil-les-Bains (1e) (IA70001123) Franche-Comté, Haute-Saône, Luxeuil-les-Bains

Oeuvre(s) contenue(s) :

Oeuvre(s) en rapport :

maison rue des Thermes dite Maison Grandmougin (IA70001259) Franche-Comté, Haute-Saône, Luxeuil-les-Bains, rue des Thermes

Auteur(s) du dossier : Fabien Dufoulon

Copyright(s) : (c) Région Bourgogne-Franche-Comté, Inventaire du patrimoine

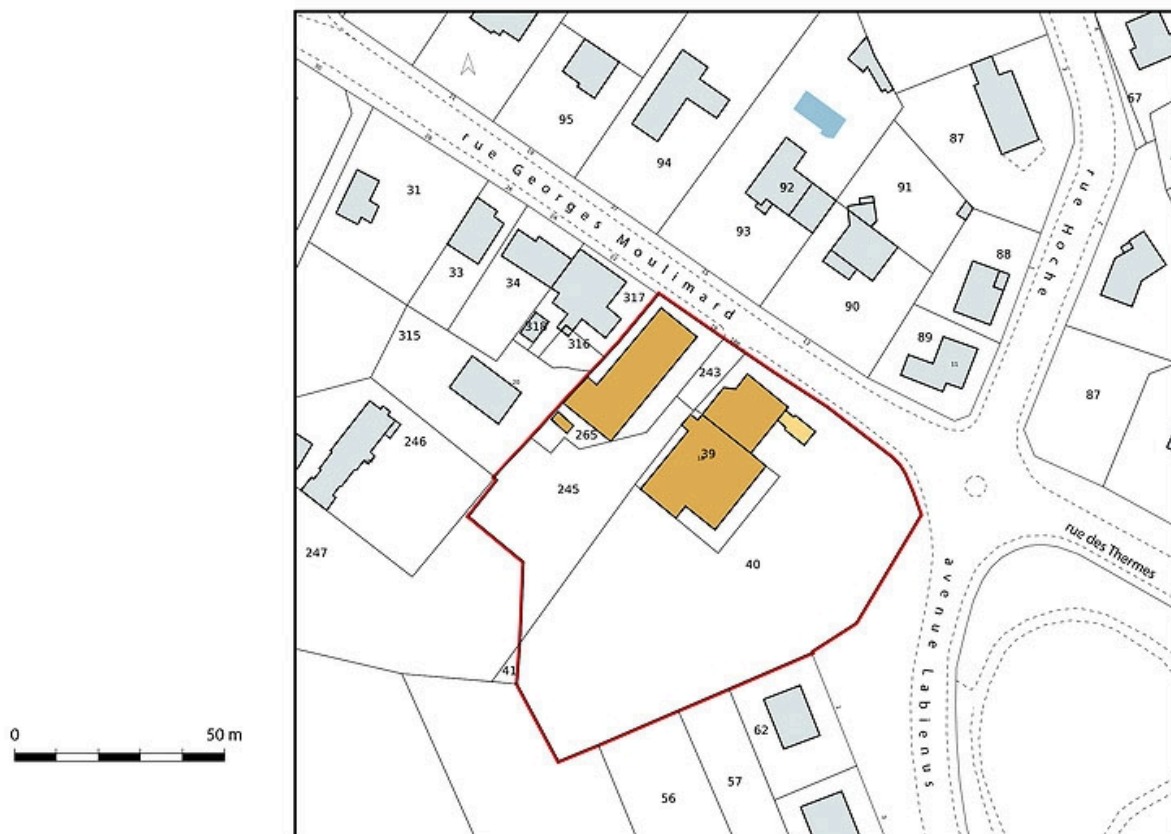

Plan-masse et de situation, extrait du plan cadastral (2021).

IVR43_20217000172NUDA

Auteur de l'illustration : Pierre-Marie Barbe-Richaud

Date de prise de vue : 2021

(c) Région Bourgogne-Franche-Comté, Inventaire du patrimoine
reproduction soumise à autorisation du titulaire des droits d'exploitation

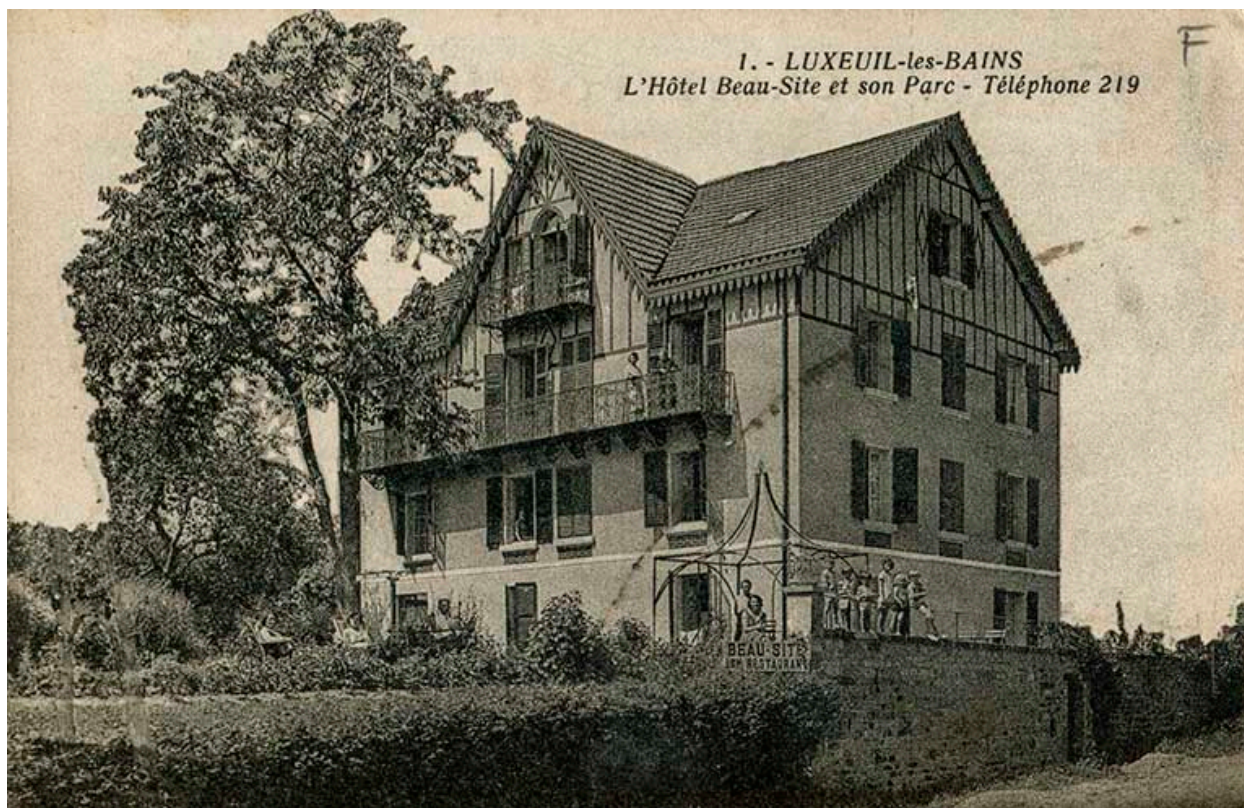

Vue datant du premier quart du 20e siècle.

Référence du document reproduit :

- **Luxeuil-les-Bains. L'Hôtel Beau-Site et son parc. [Premier quart du 20e siècle].**
Luxeuil-les-Bains. L'Hôtel Beau-Site et son parc / [auteur inconnu]. [S.l.] : [s.n.], [premier quart du 20e siècle].
Carte postale.
Archives départementales de la Haute-Saône, Vesoul : 11 Fi 311/265

IVR43_20217000085NUC4A

Auteur du document reproduit : auteur inconnu

Date de prise de vue : 2021

(c) Région Bourgogne-Franche-Comté, Inventaire du patrimoine ; (c) Archives départementales de la Haute-Saône
reproduction soumise à autorisation du titulaire des droits d'exploitation



Vue datant du dernier quart du 20e siècle.

Référence du document reproduit :

- **Luxeuil-les-Bains. Station thermale. Hôtel Beau-Site. [Dernier quart du 20e siècle].**
Luxeuil-les-Bains. Station thermale. Hôtel Beau-Site / [auteur inconnu]. Fougerolles : Pierre Buriot, [dernier quart du 20e siècle]. Carte postale.
Archives départementales de la Haute-Saône, Vesoul : 11 Fi 311/127

IVR43_20217000102NUC4A

Auteur du document reproduit : auteur inconnu

Date de prise de vue : 2021

(c) Région Bourgogne-Franche-Comté, Inventaire du patrimoine ; (c) Archives départementales de la Haute-Saône
reproduction soumise à autorisation du titulaire des droits d'exploitation



Vue actuelle.

IVR43_20227000083NUC4A

Auteur de l'illustration : Jérôme Mongreville

Date de prise de vue : 2022

(c) Région Bourgogne-Franche-Comté, Inventaire du patrimoine
reproduction soumise à autorisation du titulaire des droits d'exploitation



Vue actuelle (vue rapprochée).

IVR43_20227000082NUC4A

Auteur de l'illustration : Jérôme Mongreville

Date de prise de vue : 2022

(c) Région Bourgogne-Franche-Comté, Inventaire du patrimoine
reproduction soumise à autorisation du titulaire des droits d'exploitation