Franche-Comté, Doubs
Rougemont
16-18 route de Tressandans

tuilerie Guilloz puis Delerce, actuellement ferme

Références du dossier

Numéro de dossier : IA25000800
Date de l'enquête initiale : 2010
Date(s) de rédaction : 2010
Cadre de l'étude : enquête thématique régionale petites cités comtoises de caractère
Degré d'étude : étudié

Désignation

Dénomination : tuilerie
Appellation : tuilerie Guilloz, tuilerie Delerce
Destinations successives : ferme

Compléments de localisation

Milieu d'implantation : en village
Références cadastrales : 2009, AI, 6

Historique

Postérieure au cadastre de 1835, la tuilerie a été créée par Guilloz, puis vendue à la famille Delerce. Lorsque cesse son activité, la propriété est vendue à une famille d'agriculteurs, Bonvalot, originaire de Noroy-le-Bourg. Le bâtiment abritant les fours et le séchoir est aménagé en remises et l'étang est comblé. Le 16 décembre 1959, les héritiers Bonvalot vendent la propriété à Jean Humbert.

Période(s) principale(s) : 19e siècle

Description

La tuilerie était composée d'un logement et d'un bâtiment pour les fours et le séchoir. L'habitation est en moellons calcaires enduits, avec essentage de tuiles côté rue, couverte d'un toit à longs pans et tuiles mécaniques. Les autres bâtiments associent parpaings de béton, pan de bois et essentage de planches.

Eléments descriptifs

Matériau(x) du gros-oeuvre, mise en oeuvre et revêtement : calcaire, moellon, enduit ; essentage de tuile ; bois, pan de bois, essentage de planches
Matériau(x) de couverture : tuile mécanique
Étage(s) ou vaisseau(x) : 1 étage carré, étage de comble
Type(s) de couverture : toit à longs pans, pignon couvert ; croupe
Escaliers : escalier intérieur

Statut, intérêt et protection

Statut de la propriété : propriété privée

Références documentaires

Documents figurés

- **[Vue générale avec personnages]. S.d. [début 20e siècle].**
  [Vue générale avec personnages]. Photographie. S.d. [début 20e siècle].
  Collection particulière

Illustrations

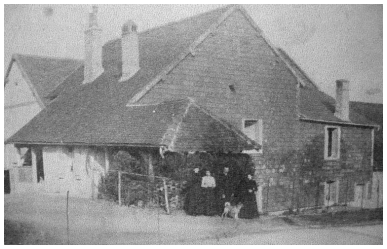

[Vue générale avec personnages].
S.d. [début 20e siècle].
Autr. auteur inconnu,
Phot. Liliane Hamelin
IVR43_20112502943NUC2A

Vue d'ensemble, depuis l'ouest.
Phot. Liliane Hamelin
IVR43_20222500390NUC2A

Elévation côté rue.
Phot. Liliane Hamelin
IVR43_20222500391NUC2A

Vue d'ensemble, depuis le sud.
Phot. Liliane Hamelin
IVR43_20222500392NUC2A

Ancien bâtiment des fours.
Phot. Liliane Hamelin
IVR43_20112502938NUC2A

Remise agricole.
Phot. Liliane Hamelin
IVR43_20112502939NUC2A

Remise agricole : charpente.

Tuile Guilloz.
Phot. Liliane Hamelin
IVR43_20112502941NUC2A

Tuile Guilloz : inscription
Guilloz à Rougemont Doubs.
Phot. Liliane Hamelin
IVR43_20112502942NUC2A

Phot. Liliane Hamelin
IVR43_20112502940NUC2A

Tuile Guilloz.
Phot. Jérôme Mongreville
IVR43_20102501322NUC4A

Tuile Guilloz : inscription
Guilloz à Rougemont Doubs.
Phot. Jérôme Mongreville
IVR43_20102501323NUC4A

Dossiers liés

Dossiers de synthèse :
présentation de la commune de Rougemont (IA25002020) Franche-Comté, Doubs, Rougemont
Oeuvre(s) contenue(s) :

Auteur(s) du dossier : Liliane Hamelin, Christophe Jacques
Copyright(s) : (c) Région Bourgogne-Franche-Comté, Inventaire du patrimoine

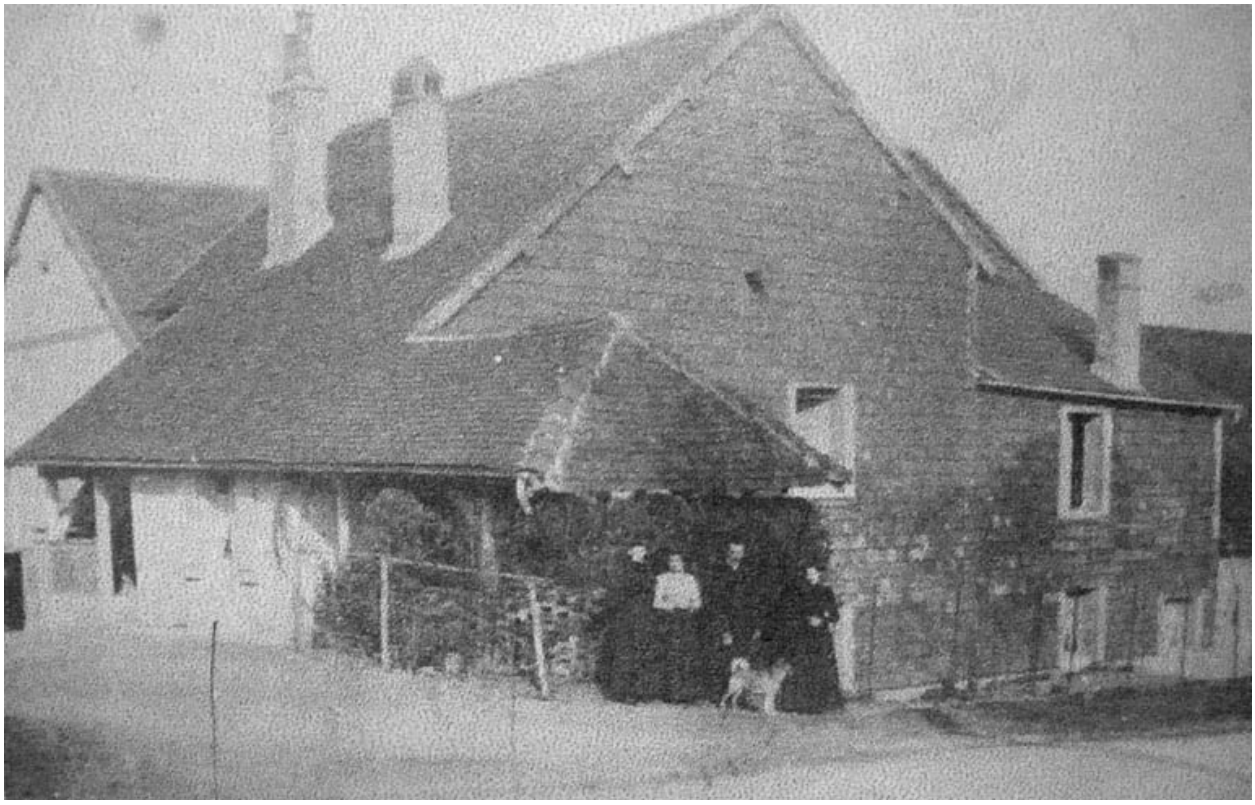

[Vue générale avec personnages]. S.d. [début 20e siècle].

Référence du document reproduit :

- **[Vue générale avec personnages]. S.d. [début 20e siècle].**
  [Vue générale avec personnages]. Photographie. S.d. [début 20e siècle].
  Collection particulière

IVR43_20112502943NUC2A
Auteur de l'illustration : Liliane Hamelin
Auteur du document reproduit : auteur inconnu
Date de prise de vue : 2011
Échelle : 1/20
(c) Région Bourgogne-Franche-Comté, Inventaire du patrimoine
reproduction soumise à autorisation du titulaire des droits d'exploitation

Vue d'ensemble, depuis l'ouest.

IVR43_20222500390NUC2A
Auteur de l'illustration : Liliane Hamelin
Date de prise de vue : 2022
(c) Région Bourgogne-Franche-Comté, Inventaire du patrimoine
reproduction soumise à autorisation du titulaire des droits d'exploitation

Elévation côté rue.

IVR43_20222500391NUC2A
Auteur de l'illustration : Liliane Hamelin
Date de prise de vue : 2022
(c) Région Bourgogne-Franche-Comté, Inventaire du patrimoine
reproduction soumise à autorisation du titulaire des droits d'exploitation

Vue d'ensemble, depuis le sud.

IVR43_20222500392NUC2A
Auteur de l'illustration : Liliane Hamelin
Date de prise de vue : 2022
(c) Région Bourgogne-Franche-Comté, Inventaire du patrimoine
reproduction soumise à autorisation du titulaire des droits d'exploitation

Ancien bâtiment des fours.

IVR43_20112502938NUC2A
Auteur de l'illustration : Liliane Hamelin
Date de prise de vue : 2011
Échelle : 1/20
(c) Région Bourgogne-Franche-Comté, Inventaire du patrimoine
reproduction soumise à autorisation du titulaire des droits d'exploitation

Remise agricole.

IVR43_20112502939NUC2A
Auteur de l'illustration : Liliane Hamelin
Date de prise de vue : 2011
Échelle : 1/20
(c) Région Bourgogne-Franche-Comté, Inventaire du patrimoine
reproduction soumise à autorisation du titulaire des droits d'exploitation

Remise agricole : charpente.

IVR43_20112502940NUC2A
Auteur de l'illustration : Liliane Hamelin
Date de prise de vue : 2011
Échelle : 1/20
(c) Région Bourgogne-Franche-Comté, Inventaire du patrimoine
reproduction soumise à autorisation du titulaire des droits d'exploitation

Tuile Guilloz.

IVR43_20112502941NUC2A
Auteur de l'illustration : Liliane Hamelin
Date de prise de vue : 2011
Échelle : 1/20
(c) Région Bourgogne-Franche-Comté, Inventaire du patrimoine
reproduction soumise à autorisation du titulaire des droits d'exploitation

Tuile Guilloz : inscription Guilloz à Rougemont Doubs.

IVR43_20112502942NUC2A
Auteur de l'illustration : Liliane Hamelin
Date de prise de vue : 2011
Échelle : 1/20
(c) Région Bourgogne-Franche-Comté, Inventaire du patrimoine
reproduction soumise à autorisation du titulaire des droits d'exploitation

Tuile Guilloz.

IVR43_20102501322NUC4A
Auteur de l'illustration : Jérôme Mongreville
Date de prise de vue : 2010
Échelle : 1/20
(c) Région Bourgogne-Franche-Comté, Inventaire du patrimoine
reproduction soumise à autorisation du titulaire des droits d'exploitation

Tuile Guilloz : inscription Guilloz à Rougemont Doubs.

IVR43_20102501323NUC4A
Auteur de l'illustration : Jérôme Mongreville
Date de prise de vue : 2010
Échelle : 1/20
(c) Région Bourgogne-Franche-Comté, Inventaire du patrimoine
reproduction soumise à autorisation du titulaire des droits d'exploitation