

Franche-Comté, Jura
Champagnole
la Garenne
R.D. 5

pont ferroviaire (voie ferrée Andelot - La Cluse)

Références du dossier

Numéro de dossier : IA39001094

Date de l'enquête initiale : 2004

Date(s) de rédaction : 2006

Cadre de l'étude : enquête thématique régionale la voie ferrée Andelot - La Cluse

Degré d'étude : étudié

Désignation

Dénomination : pont

Précision sur la dénomination : pont ferroviaire

Compléments de localisation

Milieu d'implantation : isolé

Références cadastrales : 2006, AX, 4

Historique

La modification du tracé de la route départementale n° 5, avec création d'un nouveau raccordement à la route nationale n° 5 au lieu-dit la Garenne, au nord de Champagnole, nécessite la création de ce pont ferroviaire, mis en service le 25 mai 1994 (l'année est inscrite sur le tablier). L'ouvrage est construit par la Société nouvelle de Construction et de Travaux publics (SNCTP), créée en 1970 et établie 10 rue du Docteur Quignard à Dijon (Côte-d'Or). Les études techniques sont dues à la société Cogeci (située 15 rue Emile Zola à Vaulx-en-Velin, Rhône), fondée en 1979 et membre du réseau d'entreprises coopératives de production Quadriplus groupe.

Période(s) principale(s) : 4e quart 20e siècle

Dates : 1994 (daté par tradition orale, porte la date)

Auteur(s) de l'oeuvre : Société nouvelle de Construction et de Travaux publics (entrepreneur, attribution par tradition orale), Cogeci (ingénieur civil, attribution par tradition orale)

Description

Ce pont à poutres droites (au PK 012.472) est à travée unique, large de 11 m et en pente descendante de 18 mm / m. Il est réalisé en béton armé, avec un tablier du type à poutrelles enrobées (les poutrelles métalliques - profilés en I type IPN - sont noyées dans le béton) déterminant une hauteur libre de 6,57 m, et des garde-corps métalliques. Ses culées se poursuivent par des murs de soutènement en aile. Il est typique des ponts construits actuellement.

Éléments descriptifs

Matériau(x) du gros-oeuvre, mise en oeuvre et revêtement : béton, béton armé ; métal

Typologies et état de conservation

Typologies : pont à poutres

Statut, intérêt et protection

Statut de la propriété : propriété d'un établissement public de l'Etat

Liens web

- Voir le dossier numérisé : <https://patrimoine.bourgognefranchecomte.fr/gtrudov/IA39001094/index.htm>

Illustrations

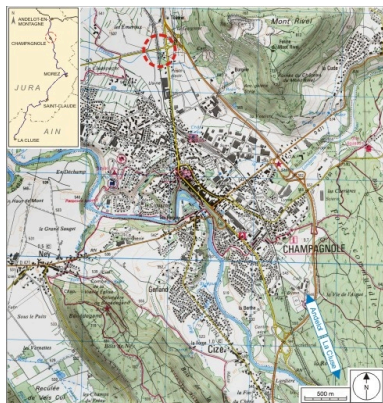

Carte et schéma de localisation.
Carte topographique, IGN,
3326 Ouest Champagnole,
2001, échelle 1:25 000. Scan
25, licence n° 2008/CISE/2968.
Dess. André Céréza
IVR43_20073900416NUDA

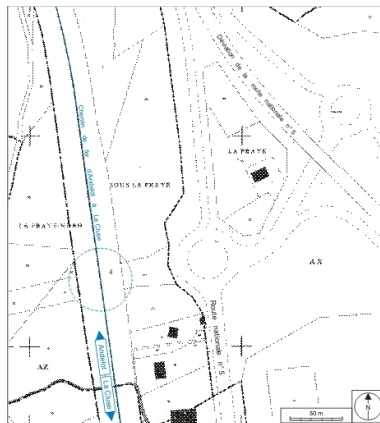

Plan-masse et de situation. Extrait
du plan cadastral informatisé, 2006,
sections AX et AZ, échelle 1:2000.
Dess. André Céréza
IVR43_20073900202NUDA



Vue d'ensemble, depuis l'est.
Phot. Yves Sancey
IVR43_20053900062ZA

Dossiers liés

Est partie constituante de : section Andelot-en-Montagne - Champagnole de la voie ferrée Andelot - La Cluse (IA39001083)

Dossiers de synthèse :

viaducs, ponts, passerelles et aqueducs de la voie ferrée Andelot - La Cluse (IA00141265)

Oeuvre(s) contenue(s) :

Auteur(s) du dossier : Laurent Poupard

Copyright(s) : (c) Région Bourgogne-Franche-Comté, Inventaire du patrimoine

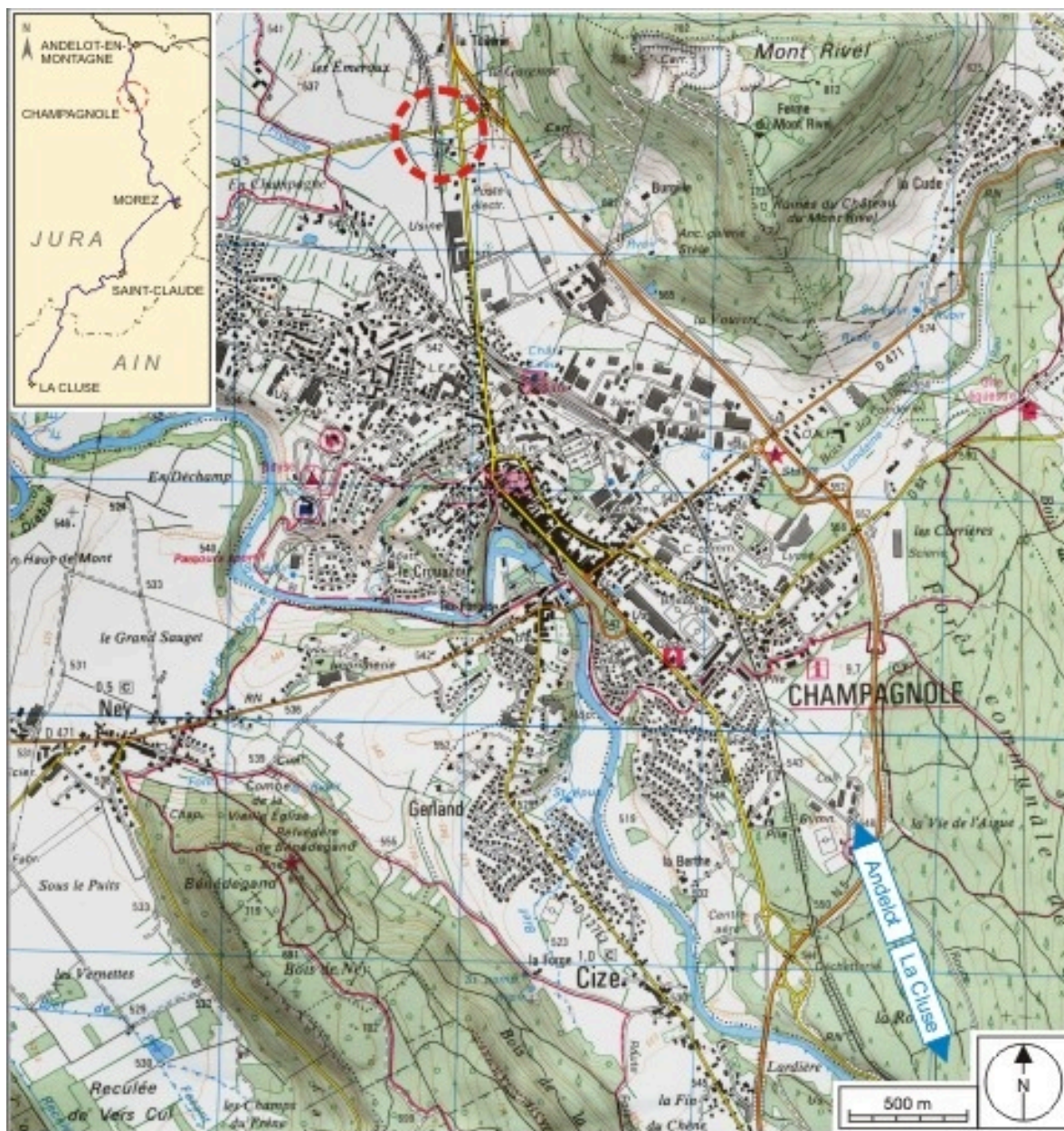

Carte et schéma de localisation. Carte topographique, IGN, 3326 Ouest Champagneole, 2001, échelle 1:25 000. Scan 25, licence n° 2008/CISE/2968.

IVR43_20073900416NUDA

Auteur de l'illustration : André Céréza

Date de prise de vue : 2007

Technique de relevé : reprise de fond ; Échelle : 1/25 000

(c) Région Bourgogne-Franche-Comté, Inventaire du patrimoine ; SCAN 25 (c) IGN - 2008, Licence n° 2008CISE29-68

reproduction soumise à autorisation du titulaire des droits d'exploitation

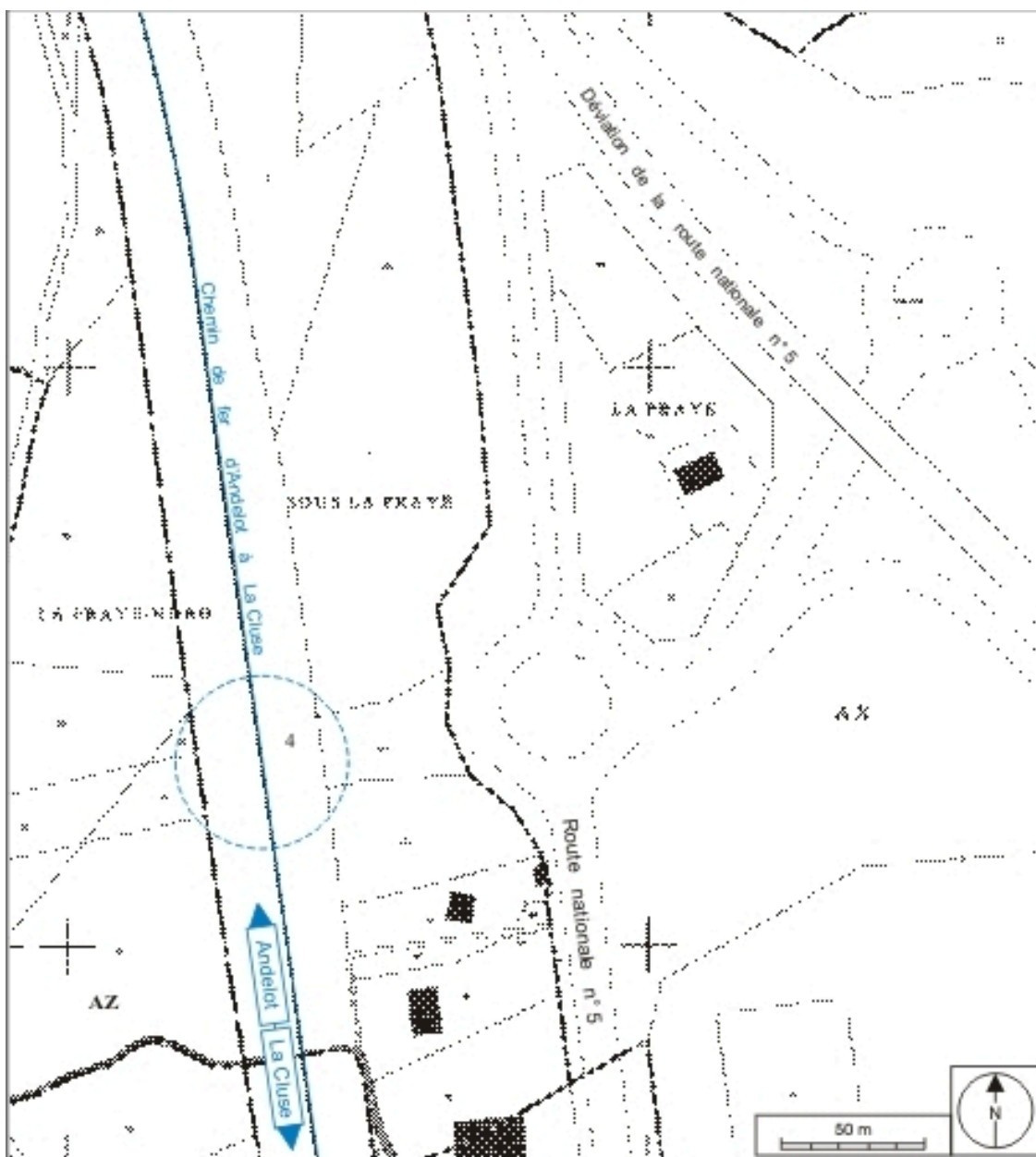

Plan-masse et de situation. Extrait du plan cadastral informatisé, 2006, sections AX et AZ, échelle 1:2000.

IVR43_20073900202NUDA

Auteur de l'illustration : André Céréza

Date de prise de vue : 2007

Technique de relevé : reprise de fond ; Échelle : 1/2 000

(c) Région Bourgogne-Franche-Comté, Inventaire du patrimoine
reproduction soumise à autorisation du titulaire des droits d'exploitation



Vue d'ensemble, depuis l'est.

IVR43_20053900062ZA

Auteur de l'illustration : Yves Sancey

Date de prise de vue : 2005

(c) Région Bourgogne-Franche-Comté, Inventaire du patrimoine
reproduction soumise à autorisation du titulaire des droits d'exploitation