Bourgogne, Saône-et-Loire
Pontoux
Eglise

Le mobilier de l'église paroissiale Saint-Laurent

Références du dossier

Numéro de dossier : IM71001006
Date de l'enquête initiale : 2003
Date(s) de rédaction : 2004
Cadre de l'étude : inventaire topographique

Désignation

Parties constituantes non étudiées : peinture monumentale, plaque commémorative, lambris de revêtement, banc de choeur, fonts baptismaux, bénitier, banc de fidèles, chemin de croix, tabouret d'église, luminaire d'applique, clôture de choeur, clôture des fonts baptismaux, statue, pupitre d'autel, pupitre-thabor, clochette d'autel, croix d'autel, chandelier d'autel, croix de procession, croix-reliquaire, reliquaire, couronne de statue, croix pectorale, chasuble, voile huméral, étole, vase à fleurs, cache-pot, cloche, seau à eau bénite

Localisation

Aire d'étude et canton :
Aire d'étude : Verdun-sur-le-Doubs, *Canton* : Verdun-sur-le-Doubs
Précisions :

Historique

Auteur(s) de l'oeuvre : Pieraccini (fabricant de statues), Marchi (fabricant de statues), Raffl Delin frères (fabricant de statues), Turgis (imprimeur), fils Paccard (fondeur de cloches)

Présentation

Liste supplémentaire (objets non étudiés) :
peinture monumentale ; plaque commémorative ; lambris de revêtement ; bancs de choeur ; fonts baptismaux ; bénitiers (2) ; bancs de fidèles (19) ; chemin de croix ; tabouret d'église ; luminaires d'applique (4) ; clôture de choeur ; clôture des fonts baptismaux ; statues (11) seau à eau bénite ; pupitre d'autel ; pupitre-thabor ; clochette d'autel ; croix d'autel (4) ; chandeliers d'autel (20) ; croix de procession (2) ; croix-reliquaire ; reliquaire ; couronne de statue ; croix pectorale ; chasubles (4) ; voile huméral ; étole ; vases à fleurs (12) ; cache-pot ; cloche

Liens web

- Voir le dossier initial numérisé : https://patrimoine.bourgognefranchecomte.fr/gtrudov/IM71001006.pdf

Illustrations

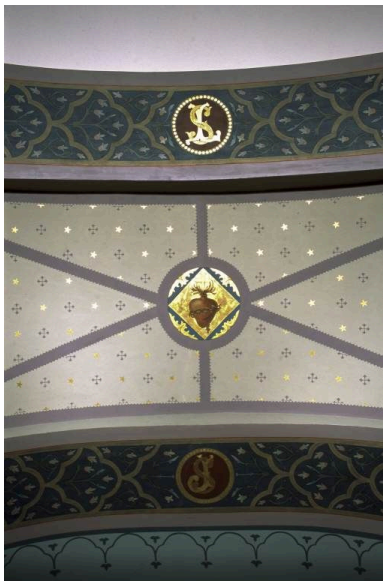

Décor peint de la voûte du choeur.
Phot. Michel Rosso
IVR26_20037101203ZA

Lambris du choeur.
Phot. Michel Rosso
IVR26_20037101163X

Bénitiers et fonts baptismaux.
Phot. Michel Rosso
IVR26_20037101167X

Tabouret d'harmonium (?).
Phot. Michel Rosso
IVR26_20037101182X

Croix de procession 1, face.
Phot. Michel Rosso
IVR26_20037101189X

Croix de procession 1, revers.
Phot. Michel Rosso
IVR26_20037101190X

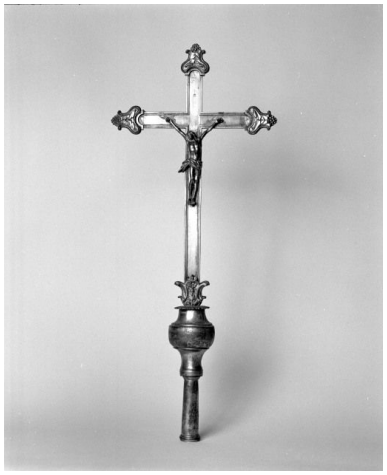

Croix de procession 2.
Phot. Michel Rosso
IVR26_20037101191X

Croix d'autel et chandeliers.
Phot. Michel Rosso
IVR26_20037101172X

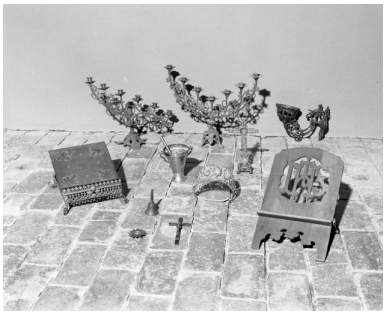

Chandeliers, croix-reliquaire, reliquaire, couronne de statue, croix pectorale, seau à eau bénite, pupitre d'autel, pupitre-thabor, clochette d'autel..
Phot. Michel Rosso
IVR26_20037101173X

Voile huméral.
Phot. Michel Rosso
IVR26_20037101184ZA

Chasuble dorée.
Phot. Michel Rosso
IVR26_20037101186ZA

Etole blanche.
Phot. Michel Rosso
IVR26_20037101188ZA

Vases à fleurs en porcelaine.
Phot. Michel Rosso
IVR26_20037101169ZA

Vases à fleurs et cache-pot.
Phot. Michel Rosso
IVR26_20037101171ZA

Cloche fondue en 1938 par les fils de G. Paccard à Annecy-le-Vieux (pour remplacer celle de 1813 félée), face antérieure.
Phot. Michel Rosso
IVR26_20037101192X

Cloche fondue en 1938 par les fils de G. Paccard à Annecy-le-Vieux (pour remplacer celle de 1813 félée), face postérieure.
Phot. Michel Rosso
IVR26_20037101193X

Dossiers liés

Édifice : église paroissiale Saint-Laurent (IA71000590) Bourgogne, Saône-et-Loire, Pontoux, Eglise

Auteur(s) du dossier : Elisabeth Réveillon, Brigitte Fromaget
Copyright(s) : (c) Région Bourgogne-Franche-Comté, Inventaire du patrimoine

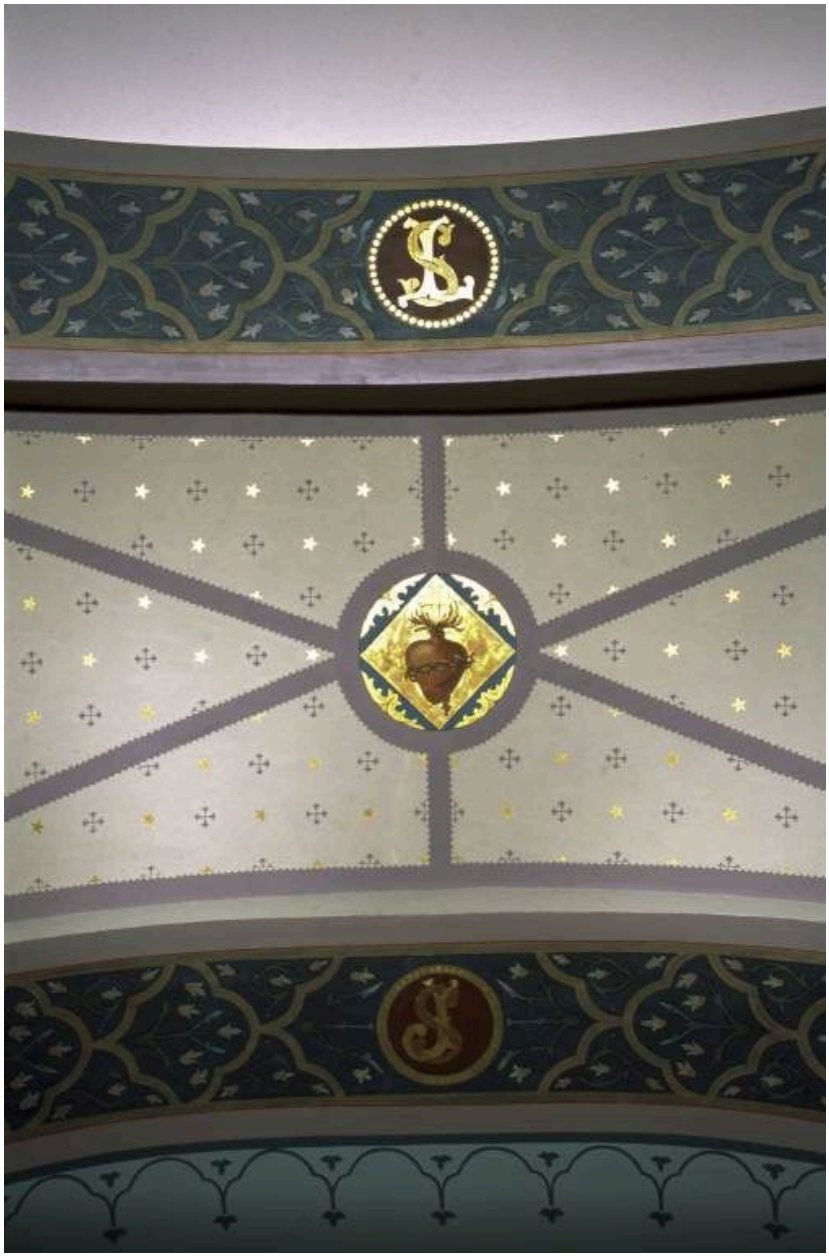

Décor peint de la voûte du choeur.

IVR26_20037101203ZA
Auteur de l'illustration : Michel Rosso
Date de prise de vue : 2003
(c) Région Bourgogne-Franche-Comté, Inventaire du patrimoine
reproduction soumise à autorisation du titulaire des droits d'exploitation

Lambris du choeur.

IVR26_20037101163X
Auteur de l'illustration : Michel Rosso
Date de prise de vue : 2003
(c) Région Bourgogne-Franche-Comté, Inventaire du patrimoine
reproduction soumise à autorisation du titulaire des droits d'exploitation

Bénitiers et fonts baptismaux.

IVR26_20037101167X
Auteur de l'illustration : Michel Rosso
Date de prise de vue : 2003
(c) Région Bourgogne-Franche-Comté, Inventaire du patrimoine
reproduction soumise à autorisation du titulaire des droits d'exploitation

Tabouret d'harmonium (?).

IVR26_20037101182X
Auteur de l'illustration : Michel Rosso
Date de prise de vue : 2003
(c) Région Bourgogne-Franche-Comté, Inventaire du patrimoine
reproduction soumise à autorisation du titulaire des droits d'exploitation

Croix de procession 1, face.

IVR26_20037101189X
Auteur de l'illustration : Michel Rosso
Date de prise de vue : 2003
(c) Région Bourgogne-Franche-Comté, Inventaire du patrimoine
reproduction soumise à autorisation du titulaire des droits d'exploitation

Croix de procession 1, revers.

IVR26_20037101190X
Auteur de l'illustration : Michel Rosso
Date de prise de vue : 2003
(c) Région Bourgogne-Franche-Comté, Inventaire du patrimoine
reproduction soumise à autorisation du titulaire des droits d'exploitation

Croix de procession 2.

IVR26_20037101191X
Auteur de l'illustration : Michel Rosso
Date de prise de vue : 2003
(c) Région Bourgogne-Franche-Comté, Inventaire du patrimoine
reproduction soumise à autorisation du titulaire des droits d'exploitation

Croix d'autel et chandeliers.

IVR26_20037101172X
Auteur de l'illustration : Michel Rosso
Date de prise de vue : 2003
(c) Région Bourgogne-Franche-Comté, Inventaire du patrimoine
reproduction soumise à autorisation du titulaire des droits d'exploitation

Chandeliers, croix-reliquaire, reliquaire, couronne de statue, croix pectorale, seau à eau bénite, pupitre d'autel, pupitre-thabor, clochette d'autel..

IVR26_20037101173X
Auteur de l'illustration : Michel Rosso
Date de prise de vue : 2003
(c) Région Bourgogne-Franche-Comté, Inventaire du patrimoine
reproduction soumise à autorisation du titulaire des droits d'exploitation

Voile huméral.

IVR26_20037101184ZA
Auteur de l'illustration : Michel Rosso
Date de prise de vue : 2003
(c) Région Bourgogne-Franche-Comté, Inventaire du patrimoine
reproduction soumise à autorisation du titulaire des droits d'exploitation

Chasuble dorée.

IVR26_20037101186ZA
Auteur de l'illustration : Michel Rosso
Date de prise de vue : 2003
(c) Région Bourgogne-Franche-Comté, Inventaire du patrimoine
reproduction soumise à autorisation du titulaire des droits d'exploitation

Etole blanche.

IVR26_20037101188ZA
Auteur de l'illustration : Michel Rosso
Date de prise de vue : 2003
(c) Région Bourgogne-Franche-Comté, Inventaire du patrimoine
reproduction soumise à autorisation du titulaire des droits d'exploitation

Vases à fleurs en porcelaine.

IVR26_20037101169ZA
Auteur de l'illustration : Michel Rosso
Date de prise de vue : 2003
(c) Région Bourgogne-Franche-Comté, Inventaire du patrimoine
reproduction soumise à autorisation du titulaire des droits d'exploitation

Vases à fleurs et cache-pot.

IVR26_20037101171ZA
Auteur de l'illustration : Michel Rosso
Date de prise de vue : 2003
(c) Région Bourgogne-Franche-Comté, Inventaire du patrimoine
reproduction soumise à autorisation du titulaire des droits d'exploitation

Cloche fondue en 1938 par les fils de G. Paccard à Annecy-le-Vieux (pour remplacer celle de 1813 félée), face antérieure.

IVR26_20037101192X
Auteur de l'illustration : Michel Rosso
Date de prise de vue : 2003
(c) Région Bourgogne-Franche-Comté, Inventaire du patrimoine
reproduction soumise à autorisation du titulaire des droits d'exploitation

Cloche fondue en 1938 par les fils de G. Paccard à Annecy-le-Vieux (pour remplacer celle de 1813 félée), face postérieure.

IVR26_20037101193X
Auteur de l'illustration : Michel Rosso
Date de prise de vue : 2003
(c) Région Bourgogne-Franche-Comté, Inventaire du patrimoine
reproduction soumise à autorisation du titulaire des droits d'exploitation