

Franche-Comté, Haute-Saône  
Luxeuil-les-Bains  
1 rue de Grammont

## demeure dite Maison Desgranges, puis casino et théâtre

### Références du dossier

Numéro de dossier : IA70001131

Date de l'enquête initiale : 2020

Date(s) de rédaction : 2020

Cadre de l'étude : enquête thématique régionale thermalisme en Bourgogne-Franche-Comté (1e)

Degré d'étude : étudié

### Désignation

Dénomination : demeure, galerie d'art, casino, théâtre

Appellation : Maison Desgranges, Hôtel de Grammont

Destinations successives : immeuble à logements, syndicat d'initiative

### Compléments de localisation

Milieu d'implantation : en ville

Références cadastrales : 2020, AK, 53 ; 1827, C, 125

### Historique

La Maison Desgranges est construite en 1788. Elle constitue la partie sud de l'ensemble actuel. Son architecte n'est pas connu. Ferdinand, marquis de Grammont, fait ajouter à l'ouest une galerie en rez-de-chaussée surélevé en 1870-1871. Plus tard, la veuve de Charles Marchand transforme la maison en casino et fait construire le théâtre. L'ensemble devient la propriété de la Compagnie générale des Grands Hôtels et des Eaux minérales de Luxeuil qu'elle crée en 1896. La façade du théâtre sur la rue de Grammont porte les noms de J. H. [Joseph] Marchand, architecte à Paris, de F. Balley, inspecteur à Luxeuil, et de F. C. Boyer, entrepreneur à Courbevoie, ainsi que la date de 1896. L'architecte Paul Giroud intervient sur la galerie qu'il agrandit vers 1939. Les jeux sont transférés à l'Hôtel d'Hygie après la Seconde Guerre mondiale. L'édifice devient la Maison des Arts et Loisirs en 1990. La Maison Desgranges abrite aujourd'hui un café au rez-de-chaussée, tandis que les étages sont divisés en logements.

Période(s) principale(s) : 4e quart 18e siècle (), 3e quart 19e siècle (), 4e quart 19e siècle ()

Période(s) secondaire(s) : 2e quart 20e siècle ()

Dates : 1788 (daté par source), 1871 (daté par source), 1896 (daté par source, porte la date)

Auteur(s) de l'oeuvre : maître d'oeuvre inconnu, Joseph Marchand (architecte, signature), F. C. Boyer (entrepreneur, signature), Paul Giroud

### Description

La maison Desgranges est construite en grès, le reste de l'édifice en calcaire et en brique. L'ensemble comprend un rez-de-chaussée, deux étages carrés et un étage de comble. Le toit est en ardoise.

### Éléments descriptifs

Matériau(x) du gros-oeuvre, mise en oeuvre et revêtement : grès ; calcaire ; brique

Matériau(x) de couverture : ardoise

Étage(s) ou vaisseau(x) : rez-de-chaussée, 2 étages carrés, étage de comble

Élévations extérieures : élévation ordonnancée

Type(s) de couverture : toit à longs pans brisés, croupe brisée

## Décor

Techniques : céramique, sculpture

## Statut, intérêt et protection

Intérêt de l'œuvre : à signaler

Statut de la propriété : propriété de la commune

## Présentation

### De la Maison Desgranges à l'hôtel de Grammont

Le site est occupé par trois jardins potagers dans le plan du Livre de l'arpentement général du territoire de la ville de Luxeuil (1771). Le plus grand, situé du côté de l'établissement thermal, appartient à Madame Druet. Les deux autres, plus petits, donnent sur la route de Fougerolles à Luxeuil (actuelle rue de Grammont) et appartiennent aux sieurs Marmotant et Maison. Ces deux derniers sont achetés par Jean-François Girardot, tabellion général du bailliage de la ville de Luxeuil, avant 1788. Dans un plan d'alignement de la rue de cette date, Girardot obtient en effet un "terrain communal faisant partie de l'ancien chemin [...] sur lequel le sieur Girardot a été autorisé à avancer et bâtir par ordonnance et alignement de Monseigneur l'intendant". L'indication permet de dater le bâtiment aux façades en grès situé à l'angle de la rue de Grammont (sept travées) et de la rue des Thermes (quatre travées) des environs de 1788. La demeure est visible sur le plan du cadastre ancien dit napoléonien. Ce plan montre également la présence d'une fontaine à l'angle des deux rues dont il subsiste une niche, d'une cour et d'un autre corps de bâtiment, peut-être une dépendance, sur le flanc nord de la demeure. L'ensemble appartient à Joseph Desgranges dans l'état de section du cadastre (1833) et dans l'atlas du plan d'alignement de la ville (1858). Au début des années 1840, il est envisagé d'abriter à l'intérieur de la demeure le "salon destiné aux baigneurs". Le site finalement retenu est celui du Salon Monnier. La question est de nouveau d'actualité à la suite d'un état des lieux alarmant quant à l'état de ce dernier en 1862. La commune ne donne pas de suite au projet.

La Maison Desgrange est acquise par Ferdinand, marquis de Grammont, en 1864. Il est maître de forges et député de la Haute-Saône depuis 1837. Des travaux sont menés en 1870-1871. La demeure passe alors de 46 à 55 ouvertures. De cette époque date la galerie en rez-de-chaussée surélevé, dont les neuf baies ouvrent du côté du jardin, à l'ouest. Pierra (1923) précise que la galerie abrite la collection de tableaux et la bibliothèque du marquis, transformée ultérieurement en salle de jeux : "La grand salle des jeux n'est pas sans allure, avec sa cheminée monumentale et son plafond à caissons. Ce fut la bibliothèque et la galerie de tableaux du marquis de Grammont, fondateur de l'hôpital de Luxeuil, et de cette destination première il lui reste quelque chose de grandiose et d'un peu sévère qui surprend agréablement en cet endroit." À une date qui reste à préciser, la demeure devient la propriété de Lucien et Félix Grandmougin, fils de l'architecte Félix-Hercule Grandmougin, rentiers à Luxeuil et Belfort.

En 1889, la veuve de Charles Marchand, fermière de l'établissement thermal et alors déjà propriétaire de l'Hôtel des Thermes et de l'Hôtel du Parc, acquiert la demeure. Le 1er février 1896, elle crée par acte notarié la Compagnie générale des Grands Hôtels et des Eaux minérales de Luxeuil. Le 19 mai 1896, un arrêté ministériel officialise le transfert de propriété des biens immobiliers de la veuve Marchand à cette nouvelle société.

### Création d'une salle de spectacle et aménagement des salles de jeux

Les arrêtés préfectoraux du 24 juin 1887 et du 7 mars 1888 autorisent le "Cercle du casino des bains de Luxeuil". Cette association gère les jeux du casino, alors installés dans le Salon Monnier depuis les années 1840. Le mauvais état de l'édifice, déjà signalé en 1862, rend urgent le déménagement du casino. Dans l'acte de soumission relatif au renouvellement du bail de l'établissement thermal en date du 4 avril 1895, la veuve Marchand s'engage à construire un nouveau bâtiment pour abriter le casino ou, dans le cas contraire, à aménager la Maison Desgranges à cet effet. Dès le 22 juillet suivant, le préfet autorise le transfert des jeux à la Maison Desgranges, dont la veuve Marchand et, après elle, la Compagnie générale des Grands Hôtels et des Eaux minérales de Luxeuil, restent propriétaires.

À l'emplacement de la cour et des dépendances situées au nord de la Maison Desgranges, entre la rue de Grammont et de la galerie construite par le marquis, une salle de spectacle est bâtie. L'association du casino et du théâtre est courante dans l'architecture des stations thermales. L'édifice passe alors de 55 à 92 ouvertures. La façade donnant sur la rue porte la date de 1896. Elle est signée par J. H. [Joseph] Marchand, architecte à Paris, F. Balley, inspecteur à Luxeuil, et F. C. Boyer, entrepreneur à Courbevoie. Le monogramme "C. L." disposé en semis autour des armes de la ville surmontant la porte d'entrée renvoie sans doute au nom de la Compagnie générale des Grands Hôtels et des Eaux minérales de Luxeuil. Le couronnement de la façade porte le nom de l'édifice ("CASINO"). La nouvelle salle remplace l'ancien théâtre de Luxeuil, créé dans les écuries de l'abbaye en 1792. D'autres travaux ont dû être conduits dans les parties anciennes de l'édifice. En 1896-1897, une dizaine d'ouvertures supplémentaires sont ainsi signalées dans les matrices cadastrales, soit un total de 102 ouvertures. Les lucarnes de la Maison Desgranges, construites en pierre calcaire alors que les façades sont en grès, pourraient dater de cette époque.

Lors de la vente qui suit la faillite (1921) de la Compagnie générale des Grands Hôtels et des Eaux minérales de Luxeuil en 1924, le casino est mis à prix 100 000 francs. Il comprend alors une salle de théâtre, une salle de jeux, une buvette au rez-de-chaussée, mais aussi 40 chambres dans les deux étages. Pierra (1923) décrit assez précisément la distribution à l'intérieur de l'édifice dans son guide. Il indique la présence de deux accès, le premier "par le rue de Grammont, où se dresse la salle de théâtre, dont l'aspect extérieur est un peu rébarbatif, mais dont l'aménagement intérieur est à la fois élégant et commode, et [le second] par la rue des Thermes, où l'on pénètre dans le jardin". Il confirme que le rez-de-chaussée de la Maison Desgranges et l'ancienne galerie du marquis de Grammont sont occupés par le casino : "À droite est le casino, qui de ce côté [du jardin] revêt l'aspect d'une élégante construction du siècle dernier, avec ses larges portes-fenêtres et ses balcons dominant le jardin. Un escalier de pierre conduit aux salles. C'est là qu'ont lieu les concerts symphoniques du soir, ainsi que les bals d'enfants. Au fond, à gauche, est le théâtre ; en avant les salles de jeux : petits chevaux, boule, baccara".

## Transformations de l'édifice au 20e siècle

Louis Goudesone (compositeur demeurant à Paris) est directeur du casino au moment du vote de la loi du 15 juin 1907 ("Loi Combes-Vallée") relative aux jeux de hasard dans les cercles et casinos des stations balnéaires, thermales ou climatiques. Dès le 1er juillet, il demande l'autorisation des jeux de baccara et de petits chevaux. Goudesone abandonne la direction du casino l'année suivante. L'autorisation des jeux est donnée seulement le 22 septembre 1909.

En 1923, Alexandre Collomp (de Fréjus) reprend la Compagnie générale des Grands Hôtels et des Eaux minérales de Luxeuil. Sa faillite entraîne la vente de ses biens en 1924. Le casino devient alors la propriété de la Société du Casino de Luxeuil-les-Bains (SARL). Laurens, l'un des associés, est également directeur du casino de Plombières-les-Bains. Un dancing est créé dans l'ancienne galerie du marquis de Grammont. L'architecte Paul Giroud élabore plusieurs projets de transformations et d'agrandissement de l'édifice en 1939. Les dessins conservés montrent à la fois une volonté de créer une nouvelle entrée à l'angle de la rue de Grammont et de la rue des Thermes, du côté de la ville, et de remodeler la façade ouest, du côté du parc thermal. Seuls les travaux de la façade ouest sont réalisés, vraisemblablement au sortir de la guerre. La construction de deux extensions équilibre sa composition. Au nord, l'extension remplace une ancienne construction visible sur des photographies anciennes. Elle présente en façade deux portes-fenêtres ouvrant sur un perron et encadrées par deux oculi. Au sud, l'extension est bâtie sur l'ancienne terrasse au pied de la Maison Desgranges, ce qui explique la reprise de l'angle adouci. Elle présente en façade quatre portes-fenêtres et un oculus.

Après la Seconde Guerre mondiale, le casino est transféré dans l'Hôtel d'Hygie. L'édifice est acquis par la commune, qui le transforme dans les années 1970. On peut supposer que c'est à cette époque que la galerie du marquis de Grammont perd son décor, qui n'est aujourd'hui connu que par des photographies anciennes. Les façades ont en revanche été pour l'essentiel préservées, mis à part le couronnement côté rue qui a été arasé à la hauteur du brisis, ce qui a entraîné la destruction de sa corniche à enroulements. L'édifice abrite ensuite une galerie d'art et le syndicat d'initiative, en plus de la salle de spectacle qui est conservée. L'édifice devient la Maison des Arts et Loisirs en 1990. La Maison Desgranges abrite aujourd'hui un café au rez-de-chaussée, tandis que les étages sont divisés en logements.

## Références documentaires

### Documents d'archive

- **Archives départementales de la Haute-Saône. Cadastre de la commune de Luxeuil-les-Bains. [1827-1934].**

Archives départementales de la Haute-Saône. Cadastre de la commune de Luxeuil-les-Bains. [1827-1934].

- Atlas parcellaire (1827)

- État de section (1833) : 3 P 146

- Matrices cadastrales des propriétés bâties et non bâties (1829-1914) : 3 P 1114 (folio 1 à 518), 3 P 1115 (folio 519 à 915), 3 P 1116 (folio 916 à 1311)

- Matrices cadastrales des propriétés bâties : 3 P 2264 (folio 1 à 639), 3 P 2265 (folio 640 à 753)

- Matrices cadastrales dites "matrices noires" des propriétés bâties (1911-1934) : 3 P 3917 (folio 1 à 505), 3 P 3918 (folio 505 à 791)

- Matrices cadastrales dites "matrices noires" des propriétés non bâties (1914-1934) : 3 P 3914 (folio 1 à 492), 3 P 3915 (folio 493 à 1091), 3 P 3916 (folio 1092 à 1225)

Archives départementales de la Haute-Saône, Vesoul

- **Archives départementales de la Haute-Saône. CP AL 311. Atlas du plan d'alignement des rues, commune de Luxeuil, Haute-Saône. 1857-1858.**

Archives départementales de la Haute-Saône. CP AL 311. Atlas du plan d'alignement des rues, commune de Luxeuil, Haute-Saône. Dessiné par Camus et Clerc, géomètres, le 17 août 1857. Approuvé par Hippolyte

Dieu, préfet de la Haute-Saône, le 30 janvier 1858. Dessin au crayon et à l'encre. Échelles 1/2000 (tableau d'assemblage) et 1/500 (feuilles).

Archives départementales de la Haute-Saône, Vesoul : CP AL 311

- **Archives départementales de la Haute-Saône. E 893. Livre de l'arpentement général du territoire de la ville de Luxeuil. 1771.**  
Archives départementales de la Haute-Saône. E 893. Livre de l'arpentement général du territoire de la ville de Luxeuil. 1771.  
Archives départementales de la Haute-Saône, Vesoul : E 893
- **Archives départementales de la Haute-Saône. 311 E dépôt 272. Biens communaux [1749-1781]. Voirie [1757-1788]. Édifices publics et édifices particuliers [1777-1780].**  
Archives départementales de la Haute-Saône. 311 E dépôt 272. Biens communaux [1749-1781]. Voirie [1757-1788]. Édifices publics et édifices particuliers [1777-1780].  
Archives départementales de la Haute-Saône, Vesoul : 311 E dépôt 272
- **Archives départementales de la Haute-Saône. 311 E dépôt 314. Police [1791-1931].**  
Archives départementales de la Haute-Saône. 311 E dépôt 314. Police [1791-1931]. Casino de Luxeuil : autorisation, police des feux (1854-1923). Règlement pour les auberges et les hôtels qui logent des étrangers (1831, 1929) ; listes des étrangers qui logent dans les hôtels et qui fréquentent les thermes de Luxeuil (1792-an IX).  
Archives départementales de la Haute-Saône, Vesoul : 311 E dépôt 314
- **Archives départementales de la Haute-Saône. 5 M 151. Établissement thermal de Luxeuil [an XI-1938].**  
Archives départementales de la Haute-Saône. 5 M 151. Établissement thermal de Luxeuil [an XI-1938].  
Exploitation : baux, concessions, fermages de l'établissement.  
Archives départementales de la Haute-Saône, Vesoul : 5 M 151
- **Archives départementales de la Haute-Saône. 5 M 152. Établissement thermal de Luxeuil [1811-1930].**  
5 M 152. Établissement thermal de Luxeuil [1811-1930]. Poursuites contre Antoine Chalmandrey pour un reliquat de fermage non payé (1811-1913). Exploitation : faillite de la société fermière des eaux minérales et grands hôtels de Luxeuil (1921-1930).  
Archives départementales de la Haute-Saône, Vesoul : 5 M 152
- **Archives départementales de la Haute-Saône. 5 M 170. Établissement thermal de Luxeuil [1843-1891].**  
Archives départementales de la Haute-Saône. 5 M 170. Établissement thermal de Luxeuil [1843-1891]. Casino ou salon de conversation, établissement et ameublement (1843-1854), projets de construction (1866-1891), projet d'acquisition de la maison Desgranges, pour y établir des salons (1862).  
Archives départementales de la Haute-Saône, Vesoul : 5 M 170
- **Archives départementales du Territoire de Belfort. 171 J 636. Luxeuil-les-Bains. Casino. 1939.**  
Archives départementales du Territoire de Belfort. 171 J 636. Luxeuil-les-Bains. Casino. 1939.  
Archives départementales du Territoire de Belfort, Belfort : 171 J 636

## Documents figurés

- **Plans des bains, de leurs emplacements, et de plusieurs héritages appartenants [sic] à différents particuliers. [1771].**  
Plans des bains, de leurs emplacements, et de plusieurs héritages appartenants [sic] à différents particuliers / [auteur inconnu]. [1771]. Dessin à l'encre et à l'aquarelle sur papier. 54 x 38 cm (page).  
Archives départementales de la Haute-Saône, Vesoul : E 893
- **Plan géométrique de l'embranchement des routes de Plombières et Saint-Loup à Luxeuil [sic]. [1788].**

Plan géométrique de l'embranchement des routes de Plombières et Saint-Loup à Luxeuil [sic] où l'on voit l'emplacement de différents jardins et maisons aboutissants sur les embranchements / [auteur inconnu]. [1788]. Dessin à l'encre et à l'aquarelle sur papier. 53 x 42 cm. Paraphé ne varietur par l'intendant Caumartin de Saint-Ange le 23 juin 1788.

Archives départementales de la Haute-Saône, Vesoul : 311 E dépôt 272

- **Luxeuil. Casino. [Premier quart du 20e siècle].**

Luxeuil. Casino / [auteur inconnu]. Luxeuil-les-Bains : Pattegay, [premier quart du 20e siècle]. Carte postale. Archives départementales de la Haute-Saône, Vesoul : 11 Fi 311/102

- **Luxeuil. Le Casino. [Premier quart du 20e siècle].**

Luxeuil. Le Casino / [auteur inconnu]. Luxeuil-les-Bains : Pattegay, [premier quart du 20e siècle]. Carte postale.

Archives départementales de la Haute-Saône, Vesoul : 11 Fi 311/86

- **Luxeuil-les-Bains. Intérieur du casino. [Premier quart du 20e siècle].**

Luxeuil-les-Bains. Intérieur du casino / [auteur inconnu]. [S.l.] : [s.n.], [premier quart du 20e siècle]. Carte postale.

Archives départementales de la Haute-Saône, Vesoul : 11 Fi 311/98

- **Luxeuil-les-Bains. Le casino. [Premier quart du 20e siècle].**

Luxeuil-les-Bains. Le casino / [auteur inconnu]. Fougerolles : Reuchet, [premier quart du 20e siècle]. Carte postale.

Archives départementales de la Haute-Saône, Vesoul : 11 Fi 311/99

- **Luxeuil-les-Bains. Le dancing. [Deuxième quart du 20e siècle].**

Luxeuil-les-Bains. Le dancing / [auteur inconnu]. [S.l.] : [s.n.], [deuxième quart du 20e siècle]. Carte postale. Collection particulière

- **Transformation du casino de Luxeuil-les-Bains. Croquis perspectifs des façades. Vue perspective de la façade vers les jardins et le parc thermal. 3 août 1939.**

Transformation du casino de Luxeuil-les-Bains. Croquis perspectifs des façades. Vue perspective de la façade vers les jardins et le parc thermal / Paul Giroud. 3 août 1939.

Archives départementales du Territoire de Belfort, Belfort : 171 J 636

- **Transformation du casino de Luxeuil-les-Bains. Plan d'ensemble [plan de situation]. Plan du casino. Façade vers les jardins. 3 août 1939.**

Transformation du casino de Luxeuil-les-Bains. Plan d'ensemble [plan de situation]. Plan du casino. Façade vers les jardins / Paul Giroud. 3 août 1939. Échelles 1/500, 1/200 et 1/100.

Archives départementales du Territoire de Belfort, Belfort : 171 J 636

- **Transformation du casino de Luxeuil-les-Bains. Vue perspective d'ensemble. 3 août 1939.**

Transformation du casino de Luxeuil-les-Bains. Vue perspective d'ensemble / Paul Giroud. 3 août 1939.

Archives départementales du Territoire de Belfort, Belfort : 171 J 636

## Bibliographie

- **Pierra, Louis-Melchior. Luxeuil-les-Bains et ses environs, guide médical, historique et touristique. 1923.**

Pierra, Louis-Melchior. *Luxeuil-les-Bains et ses environs, guide médical, historique et touristique*. Paris :

L'Expansion scientifique française, 1923. 121 p.

P. 94.

- **Desgranges, Bernard. Luxeuil, pas à pas. 1993.**

Desgranges, Bernard. *Luxeuil, pas à pas*. Luxeuil-les-Bains : B. Desgranges, 1993. 2 vol. 290 p. et 280 p.  
T. 1, p. 122-127.

## Illustrations

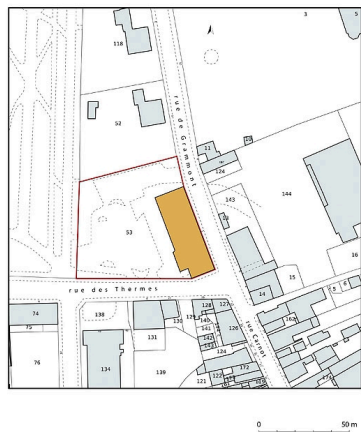

Plan-masse et de situation,  
extrait du plan cadastral (2021).  
Dess. Pierre-Marie Barbe-Richaud  
IVR43\_20217000166NUDA

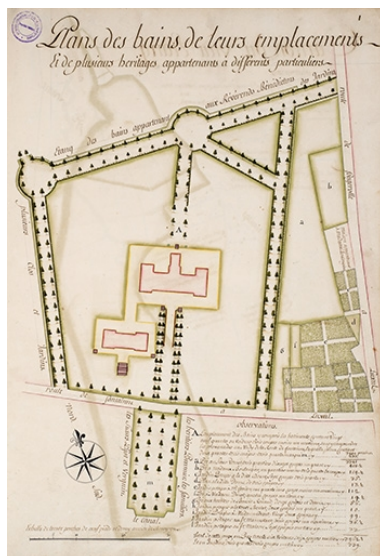

Plan du site dans le plan du Livre de  
l'arpentement général du territoire  
de la ville de Luxeuil (1771).  
Phot. Jérôme Mongreville,  
Autr. auteur inconnu  
IVR43\_20207000472NUC4A

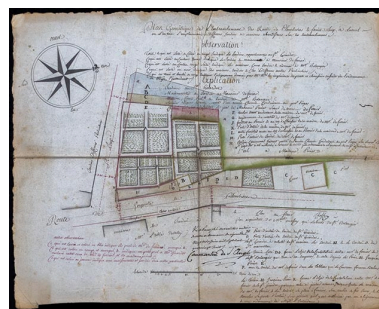

Plan géométrique de l'embranchement  
des routes de Plombières et  
Saint-Loup à Luxeuil (1788).  
Phot. Jérôme Mongreville,  
Autr. auteur inconnu  
IVR43\_20207000487NUC4A



Façade sur la rue de Grammont,  
vue prise depuis le nord.  
Phot. Jules Manias  
IVR43\_20067000939P



Façade sur la rue de Grammont,  
vue prise depuis le nord-est.  
Phot. Jules Manias  
IVR43\_20067000914PY



Façade sur la rue de Grammont,  
vue prise depuis le nord-est.  
Autr. auteur inconnu  
IVR43\_20217000114NUC4A



Façade sur la rue de Grammont,  
vue prise depuis l'est.  
Autr. auteur inconnu  
IVR43\_20217000109NUC4A



Façade sur le jardin.  
Autr. auteur inconnu  
IVR43\_20217000110NUC4A

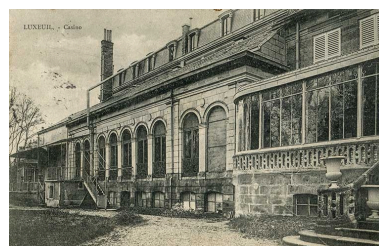

Façade sur le jardin, vue rapprochée.  
Autr. auteur inconnu  
IVR43\_20217000107NUC4A



Galerie transformée en  
dancing, vue intérieure.  
Autr. auteur inconnu  
IVR43\_20217000003NUC4A



Maison Desgranges, façade sud.  
Phot. Jérôme Mongreville  
IVR43\_20207000519NUC4A



Maison Desgranges,  
façade sud et façade est.  
Phot. Jérôme Mongreville  
IVR43\_20207000526NUC4A



Maison Desgranges,  
façade sud et façade est.  
Phot. Jérôme Mongreville  
IVR43\_20207000525NUC4A



Maison Desgranges, façade est.  
Phot. Jérôme Mongreville  
IVR43\_20207000521NUC4A



Maison Desgranges,  
façade est, balcon.  
Phot. Jérôme Mongreville  
IVR43\_20207000522NUC4A



Maison Desgranges,  
façade est, balcon.  
Phot. Jérôme Mongreville  
IVR43\_20207000527NUC4A



Maison Desgranges,  
niche dans l'angle.  
Phot. Jérôme Mongreville  
IVR43\_20207000528NUC4A



Maison Desgranges, lucarne sud.  
Phot. Jérôme Mongreville  
IVR43\_20207000529NUC4A

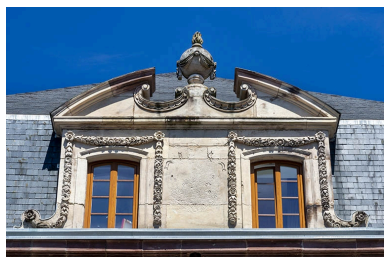

Maison Desgranges, lucarne sud.  
Phot. Jérôme Mongreville  
IVR43\_20207000520NUC4A



Maison Desgranges, lucarnes  
est (lucarnes latérales).  
Phot. Jérôme Mongreville  
IVR43\_20207000524NUC4A



Maison Desgranges, lucarne  
est (lucarne centrale).  
Phot. Jérôme Mongreville  
IVR43\_20207000523NUC4A



Galerie en façade ouest,  
vue depuis le sud.  
Phot. Jérôme Mongreville  
IVR43\_20207000533NUC4A

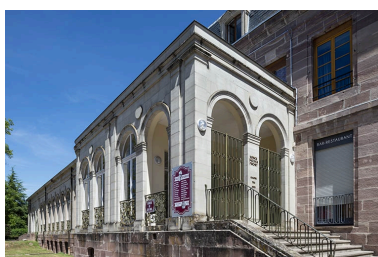

Galerie en façade ouest, vue  
depuis le sud (vue rapprochée).  
Phot. Jérôme Mongreville  
IVR43\_20207000534NUC4A



Galerie en façade ouest,  
vue depuis le nord-ouest.  
Phot. Jérôme Mongreville  
IVR43\_20207000537NUC4A



Galerie en façade ouest, vue depuis  
le nord-ouest (vue rapprochée).  
Phot. Jérôme Mongreville  
IVR43\_20207000536NUC4A



Galerie en façade ouest, vue depuis  
le nord-ouest (vue rapprochée).  
Phot. Jérôme Mongreville  
IVR43\_20207000535NUC4A

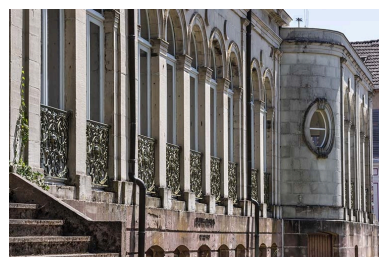

Galerie en façade ouest, vue depuis  
le nord-ouest (vue rapprochée).  
Phot. Jérôme Mongreville  
IVR43\_20207000538NUC4A





Façade sur la rue de Grammont,  
vue prise depuis le nord-est.  
Phot. Jérôme Mongreville  
IVR43\_20207000530NUC4A



Façade sur la rue de  
Grammont, partie centrale.  
Phot. Jérôme Mongreville  
IVR43\_20207000532NUC4A



Façade sur la rue de  
Grammont, partie centrale.  
Phot. Jérôme Mongreville  
IVR43\_20207000531NUC4A



Façade sur la rue de Grammont,  
partie centrale, portail.  
Phot. Jérôme Mongreville  
IVR43\_20207000548NUC4A



Façade sur la rue de Grammont,  
partie centrale, portail, détail.  
Phot. Jérôme Mongreville  
IVR43\_20207000545NUC4A



Façade sur la rue de Grammont,  
partie centrale, portail, détail.  
Phot. Jérôme Mongreville  
IVR43\_20207000546NUC4A

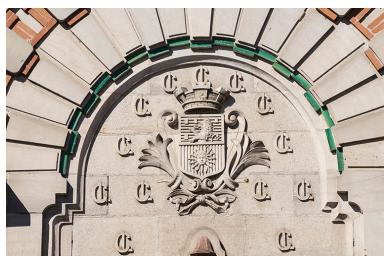

Façade sur la rue de Grammont,  
partie centrale, portail, détail : écu  
aux armes de la Ville de Luxeuil.  
Phot. Jérôme Mongreville  
IVR43\_20207000547NUC4A

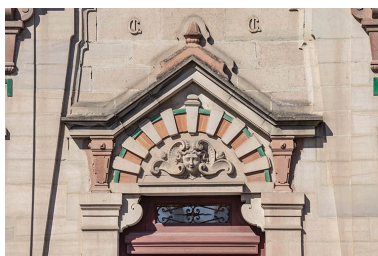

Façade sur la rue de Grammont, partie  
centrale, portail, détail : tympan.  
Phot. Jérôme Mongreville  
IVR43\_20207000543NUC4A

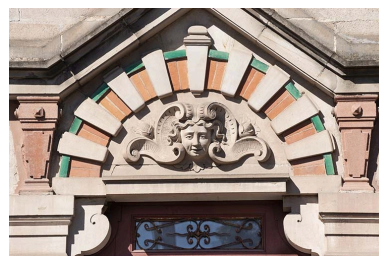

Façade sur la rue de Grammont,  
partie centrale, portail, détail :  
tympan (tête dans un cartouche).  
Phot. Jérôme Mongreville  
IVR43\_20207000544NUC4A



Façade sur la rue de Grammont, partie centrale, portail, détail : pilastres en gaine jumelés surmontés d'une volute.  
Phot. Jérôme Mongreville  
IVR43\_20207000542NUC4A



Façade sur la rue de Grammont, partie centrale, inscription : "CASINO".  
Phot. Jérôme Mongreville  
IVR43\_20207000541NUC4A



Façade sur la rue de Grammont, partie centrale, inscription : "JH MARCHAND / ARCHITECTE A PARIS / 1896 / F. BALLEY / INSPECTEUR / LUXEUIL".  
Phot. Jérôme Mongreville  
IVR43\_20207000540NUC4A



Façade sur la rue de Grammont, partie centrale, inscription : "F.C. BOYER / ENTREPRENEUR / À COURBEVOIE".  
Phot. Jérôme Mongreville  
IVR43\_20207000539NUC4A



Façade sur la rue de Grammont, baies du deuxième et du troisième niveau.  
Phot. Jérôme Mongreville  
IVR43\_20207000552NUC4A



Façade sur la rue de Grammont, baies du deuxième niveau.  
Phot. Jérôme Mongreville  
IVR43\_20207000550NUC4A



Façade sur la rue de Grammont, baies du deuxième niveau.  
Phot. Jérôme Mongreville  
IVR43\_20207000551NUC4A



Façade sur la rue de Grammont, baies du troisième niveau.  
Phot. Jérôme Mongreville  
IVR43\_20207000553NUC4A



Façade sur la rue de Grammont, frise ornementale séparant le deuxième et le troisième niveau, détail.  
Phot. Jérôme Mongreville  
IVR43\_20207000549NUC4A



Salle au sud de la galerie,  
vue en direction de l'ouest.  
Phot. Jérôme Mongreville  
IVR43\_20207000598NUC4A



Salle au sud de la galerie,  
vue en direction du nord.  
Phot. Jérôme Mongreville  
IVR43\_20207000597NUC4A

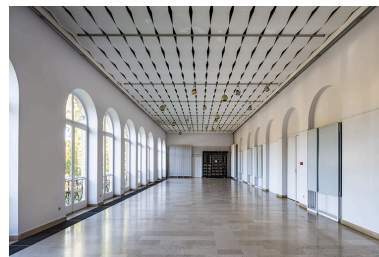

Galerie, vue en direction du nord.  
Phot. Jérôme Mongreville  
IVR43\_20207000593NUC4A

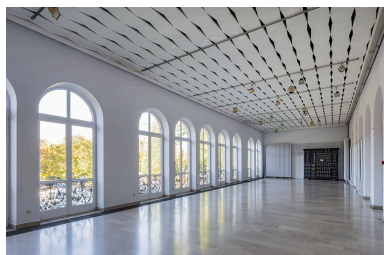

Galerie, vue en  
direction du nord-ouest.  
Phot. Jérôme Mongreville  
IVR43\_20207000594NUC4A



Galerie, vue en direction de l'ouest.  
Phot. Jérôme Mongreville  
IVR43\_20207000595NUC4A

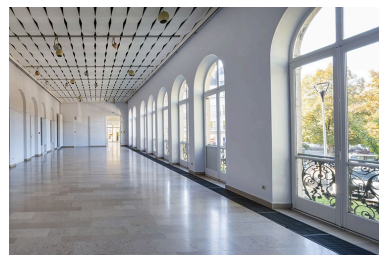

Galerie, vue en direction du sud.  
Phot. Jérôme Mongreville  
IVR43\_20207000596NUC4A



Salle, vue de trois quarts  
en direction du balcon.  
Phot. Jérôme Mongreville  
IVR43\_20207000607NUC4A



Salle : balcon (détail).  
Phot. Jérôme Mongreville  
IVR43\_20207000608NUC4A



Salle : voussure (vue de trois quarts).  
Phot. Jérôme Mongreville  
IVR43\_20207000615NUC4A



Salle : voussure (vue de face).  
Phot. Jérôme Mongreville  
IVR43\_20207000612NUC4A



Salle : voussure (détail).  
Phot. Jérôme Mongreville  
IVR43\_20207000611NUC4A



Salle : voussure (détail).  
Phot. Jérôme Mongreville  
IVR43\_20207000609NUC4A



Salle : voussure (détail).  
Phot. Jérôme Mongreville  
IVR43\_20207000613NUC4A



Salle : voussure (détail).  
Phot. Jérôme Mongreville  
IVR43\_20207000614NUC4A



Salle : chapiteau  
surmontant un pilastre.  
Phot. Jérôme Mongreville  
IVR43\_20207000610NUC4A

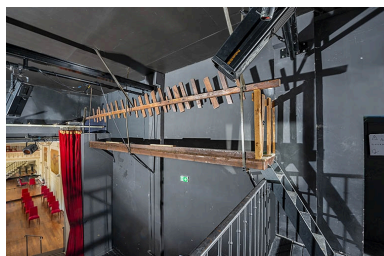

Scène, détail : pont.  
Phot. Jérôme Mongreville  
IVR43\_20207000617NUC4A



Scène, détail : escalier  
d'accès au pont.  
Phot. Jérôme Mongreville  
IVR43\_20207000616NUC4A



Jeu d'orgue.  
Phot. Jérôme Mongreville  
IVR43\_20207000599NUC4A

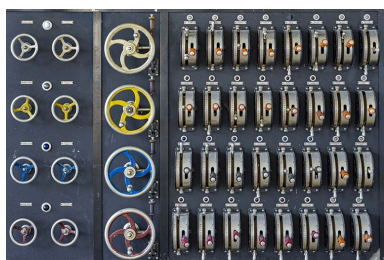

Jeu d'orgue, détail.  
Phot. Jérôme Mongreville  
IVR43\_20207000600NUC4A



Jeu d'orgue, détail.  
Phot. Jérôme Mongreville  
IVR43\_20207000601NUC4A

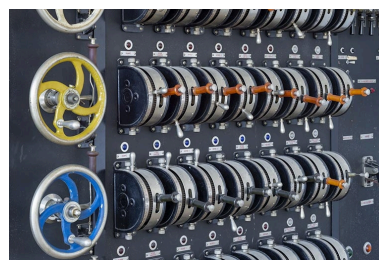

Jeu d'orgue, détail.  
Phot. Jérôme Mongreville  
IVR43\_20207000602NUC4A

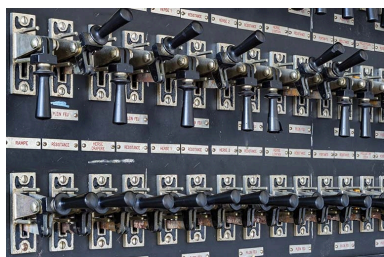

Jeu d'orgue, détail.  
Phot. Jérôme Mongreville  
IVR43\_20207000603NUC4A



Jeu d'orgue, détail.  
Phot. Jérôme Mongreville  
IVR43\_20207000604NUC4A



Jeu d'orgue, détail.  
Phot. Jérôme Mongreville  
IVR43\_20207000605NUC4A

## Dossiers liés

Est partie constituante de : quartier thermal (IA70001127) Franche-Comté, Haute-Saône, Luxeuil-les-Bains

### Dossiers de synthèse :

patrimoine du thermalisme en Bourgogne-Franche-Comté (1e) (aire d'étude) (IA00141432)

thermalisme dans la commune de Luxeuil-les-Bains (1e) (IA70001123) Franche-Comté, Haute-Saône, Luxeuil-les-Bains

### Oeuvre(s) contenue(s) :

Auteur(s) du dossier : Fabien Dufoulon

Copyright(s) : (c) Région Bourgogne-Franche-Comté, Inventaire du patrimoine

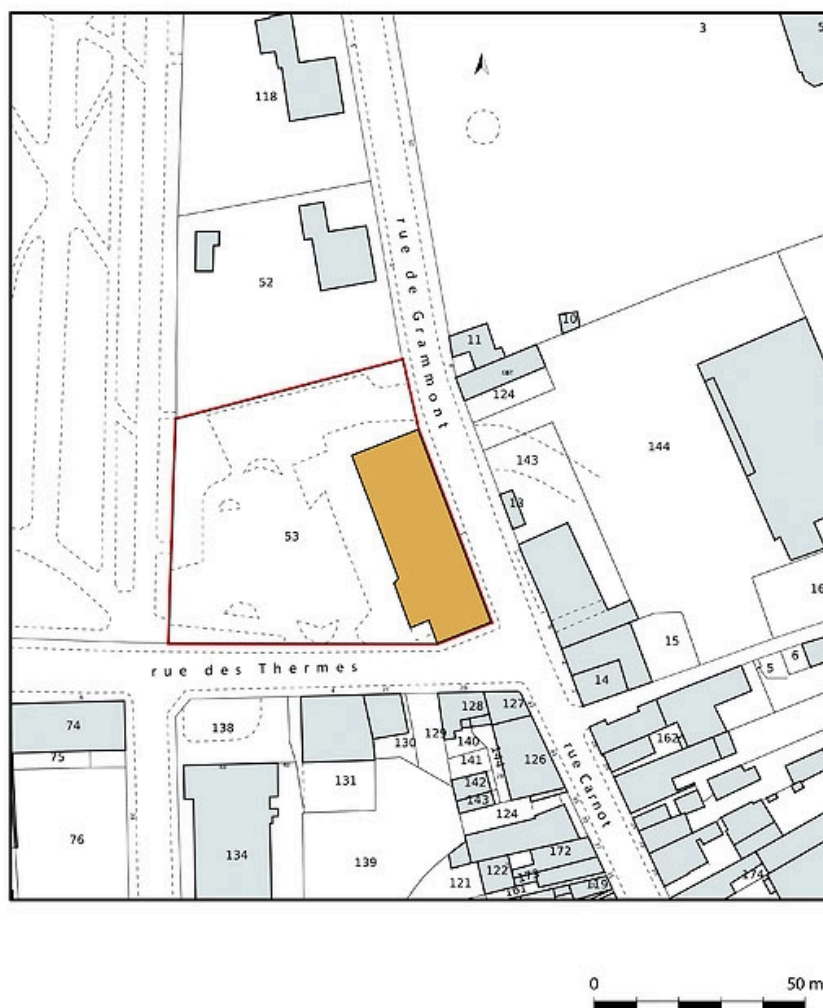

Plan-masse et de situation, extrait du plan cadastral (2021).

IVR43\_20217000166NUDA

Auteur de l'illustration : Pierre-Marie Barbe-Richaud

Date de prise de vue : 2021

(c) Région Bourgogne-Franche-Comté, Inventaire du patrimoine  
reproduction soumise à autorisation du titulaire des droits d'exploitation

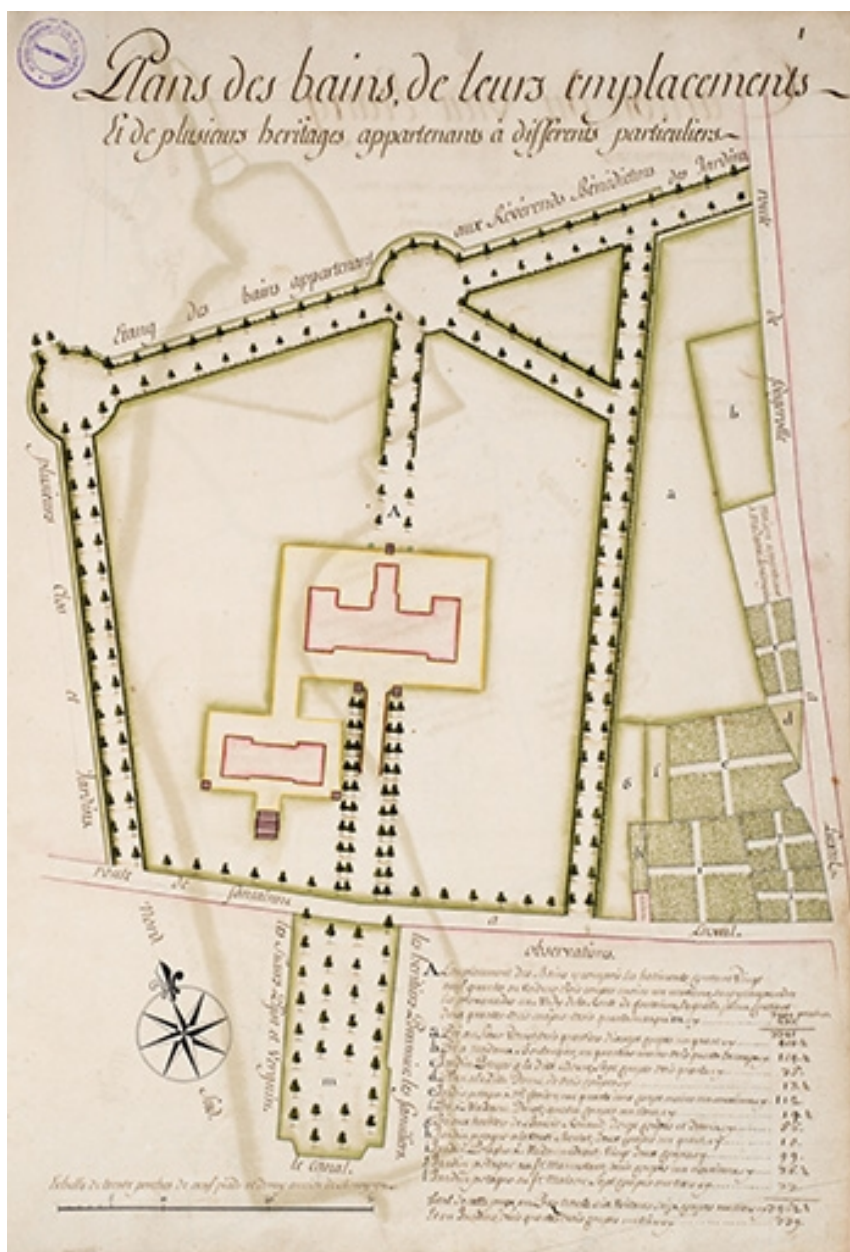

Plan du site dans le plan du Livre de l'arpentement général du territoire de la ville de Luxeuil (1771).

Référence du document reproduit :

- **Plans des bains, de leurs emplacements, et de plusieurs héritages appartenants [sic] à différents particuliers. [1771].**

Plans des bains, de leurs emplacements, et de plusieurs héritages appartenants [sic] à différents particuliers / [auteur inconnu]. [1771]. Dessin à l'encre et à l'aquarelle sur papier. 54 x 38 cm (page).

Archives départementales de la Haute-Saône, Vesoul : E 893

IVR43\_20207000472NUC4A

Auteur de l'illustration : Jérôme Mongreville

Auteur du document reproduit : auteur inconnu

Date de prise de vue : 2020

(c) Région Bourgogne-Franche-Comté, Inventaire du patrimoine ; (c) Archives départementales de la Haute-Saône  
reproduction soumise à autorisation du titulaire des droits d'exploitation

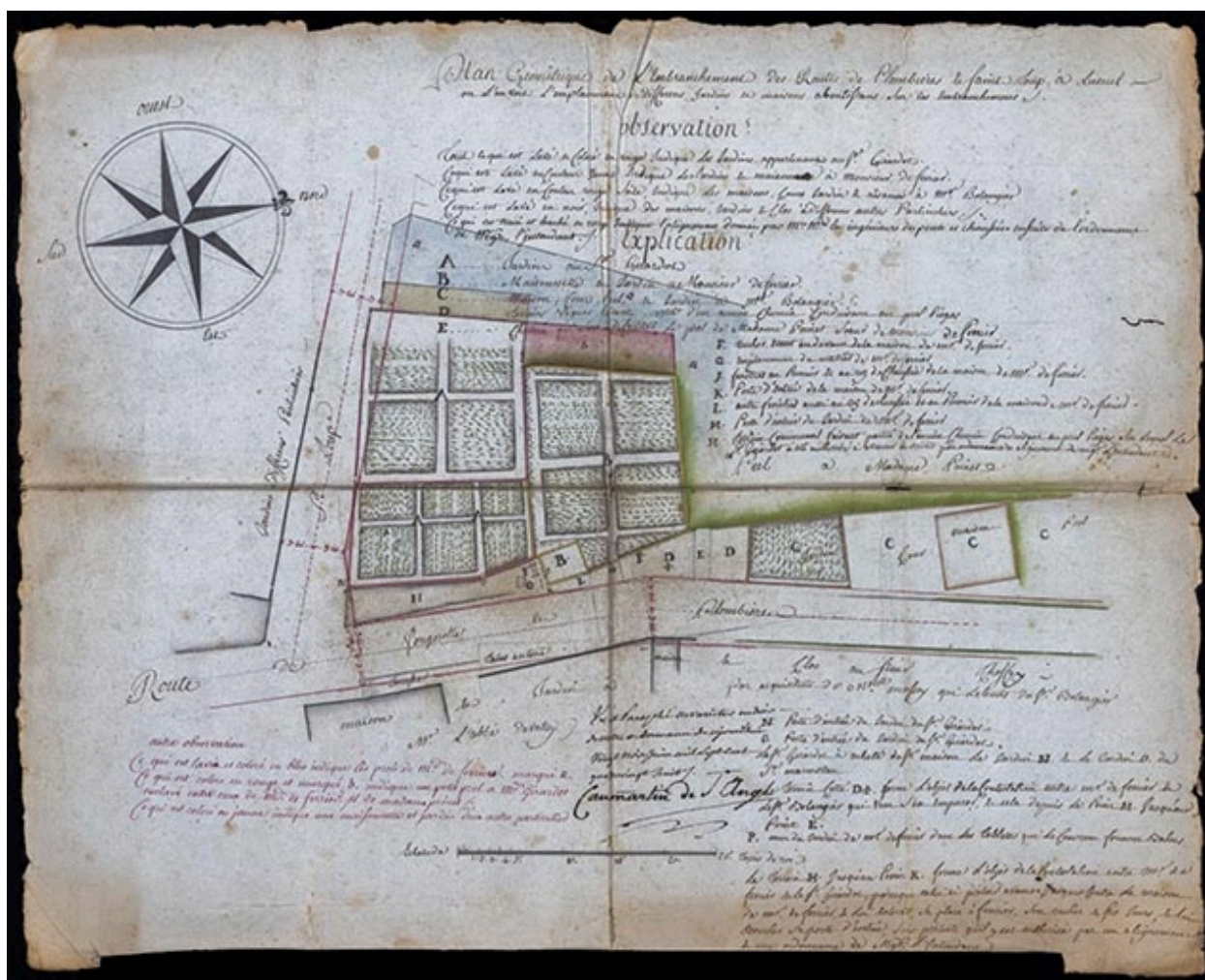

Plan géométrique de l'embranchement des routes de Plombières et Saint-Loup à Luxeuil (1788).

Référence du document reproduit :

- **Plan géométrique de l'embranchement des routes de Plombières et Saint-Loup à Luxeuil [sic]. [1788].**  
Plan géométrique de l'embranchement des routes de Plombières et Saint-Loup à Luxeuil [sic] où l'on voit l'emplacement de différens jardins et maisons aboutissans sur les embranchemens / [auteur inconnu]. [1788]. Dessin à l'encre et à l'aquarelle sur papier. 53 x 42 cm. Paraphé ne varietur par l'intendant Caumartin de Saint-Ange le 23 juin 1788.  
Archives départementales de la Haute-Saône, Vesoul : 311 E dépôt 272

IVR43\_20207000487NUC4A

Auteur de l'illustration : Jérôme Mongreville

Auteur du document reproduit : auteur inconnu

Date de prise de vue : 2020

(c) Région Bourgogne-Franche-Comté, Inventaire du patrimoine ; (c) Archives départementales de la Haute-Saône reproduction soumise à autorisation du titulaire des droits d'exploitation





Façade sur la rue de Grammont, vue prise depuis le nord.

IVR43\_20067000939P

Auteur de l'illustration : Jules Manias

(c) Région Bourgogne-Franche-Comté, Inventaire du patrimoine  
reproduction soumise à autorisation du titulaire des droits d'exploitation



Façade sur la rue de Grammont, vue prise depuis le nord-est.

IVR43\_20067000914PY

Auteur de l'illustration : Jules Manias

(c) Région Bourgogne-Franche-Comté, Inventaire du patrimoine  
reproduction soumise à autorisation du titulaire des droits d'exploitation



Façade sur la rue de Grammont, vue prise depuis le nord-est.

Référence du document reproduit :

- **Luxeuil. Le Casino. [Premier quart du 20e siècle].**  
Luxeuil. Le Casino / [auteur inconnu]. Luxeuil-les-Bains : Pattogay, [premier quart du 20e siècle]. Carte postale.  
Archives départementales de la Haute-Saône, Vesoul : 11 Fi 311/86

IVR43\_20217000114NUC4A

Auteur du document reproduit : auteur inconnu

Date de prise de vue : 2021

(c) Région Bourgogne-Franche-Comté, Inventaire du patrimoine ; (c) Archives départementales de la Haute-Saône ; (c) Pattogay

reproduction soumise à autorisation du titulaire des droits d'exploitation



Façade sur la rue de Grammont, vue prise depuis l'est.

Référence du document reproduit :

- **Luxeuil-les-Bains. Le casino. [Premier quart du 20e siècle].**  
Luxeuil-les-Bains. Le casino / [auteur inconnu]. Fourgerolles : Reuchet, [premier quart du 20e siècle]. Carte postale.  
Archives départementales de la Haute-Saône, Vesoul : 11 Fi 311/99

IVR43\_20217000109NUC4A

Auteur du document reproduit : auteur inconnu

Date de prise de vue : 2021

(c) Région Bourgogne-Franche-Comté, Inventaire du patrimoine ; (c) Archives départementales de la Haute-Saône ; (c)

Ed. Reuchet, Fourgerolles

reproduction soumise à autorisation du titulaire des droits d'exploitation

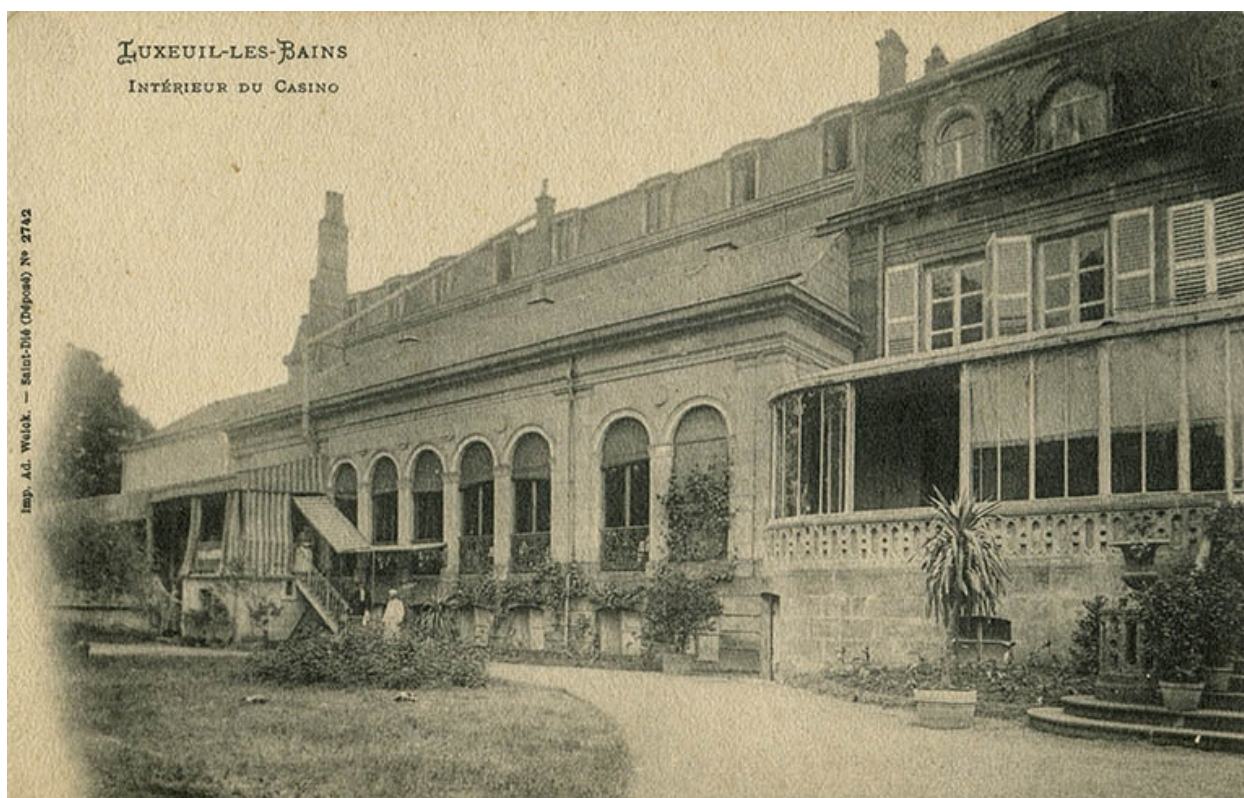

Façade sur le jardin.

Référence du document reproduit :

- **Luxeuil-les-Bains. Intérieur du casino. [Premier quart du 20e siècle].**  
Luxeuil-les-Bains. Intérieur du casino / [auteur inconnu]. [S.l.] : [s.n.], [premier quart du 20e siècle]. Carte postale.  
Archives départementales de la Haute-Saône, Vesoul : 11 Fi 311/98

IVR43\_20217000110NUC4A

Auteur du document reproduit : auteur inconnu

Date de prise de vue : 2021

(c) Région Bourgogne-Franche-Comté, Inventaire du patrimoine  
reproduction soumise à autorisation du titulaire des droits d'exploitation

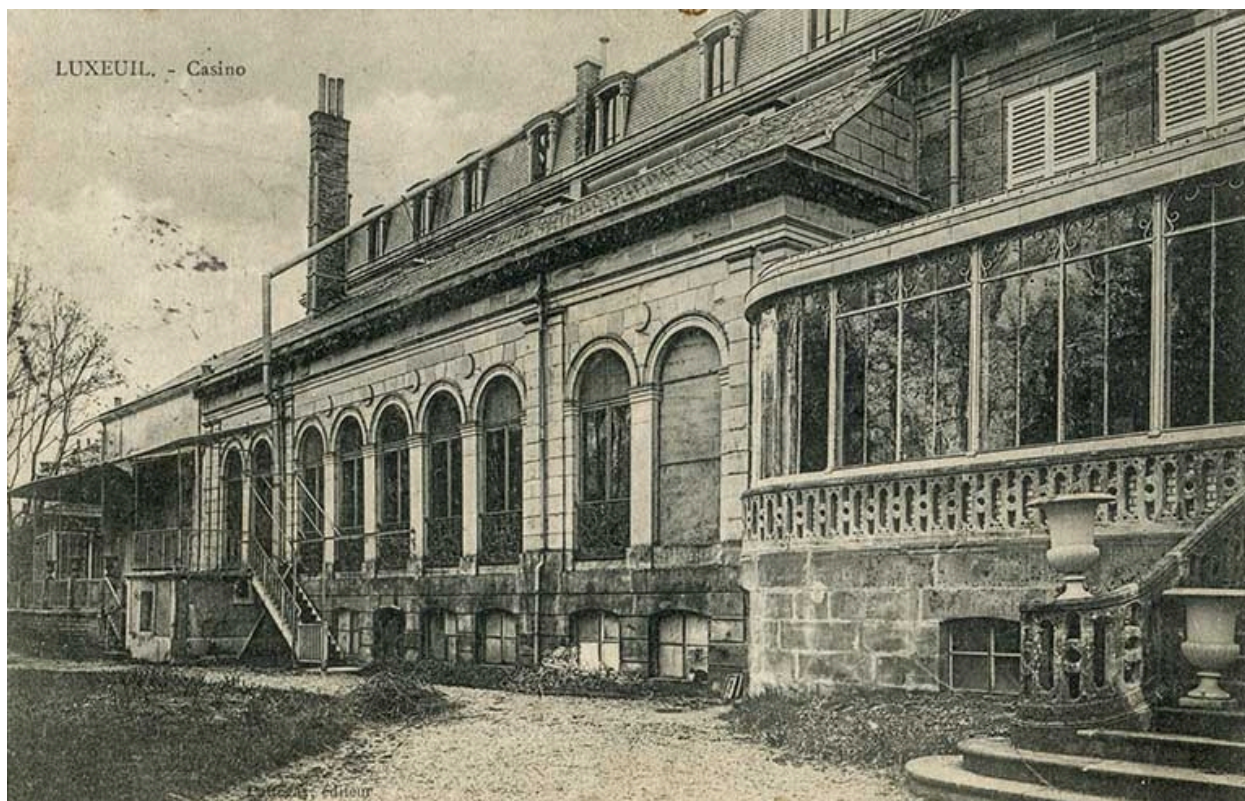

Façade sur le jardin, vue rapprochée.

Référence du document reproduit :

- **Luxeuil. Casino. [Premier quart du 20e siècle].**  
Luxeuil. Casino / [auteur inconnu]. Luxeuil-les-Bains : Pattegay, [premier quart du 20e siècle]. Carte postale.  
Archives départementales de la Haute-Saône, Vesoul : 11 Fi 311/102

IVR43\_20217000107NUC4A

Auteur du document reproduit : auteur inconnu

Date de prise de vue : 2021

(c) Région Bourgogne-Franche-Comté, Inventaire du patrimoine ; (c) Pattegay  
reproduction soumise à autorisation du titulaire des droits d'exploitation



Galerie transformée en dancing, vue intérieure.

Référence du document reproduit :

- **Luxeuil-les-Bains. Le dancing. [Deuxième quart du 20e siècle].**  
Luxeuil-les-Bains. Le dancing / [auteur inconnu]. [S.l.] : [s.n.], [deuxième quart du 20e siècle]. Carte postale.  
Collection particulière

IVR43\_20217000003NUC4A

Auteur du document reproduit : auteur inconnu

Date de prise de vue : 2021

(c) Région Bourgogne-Franche-Comté, Inventaire du patrimoine  
reproduction soumise à autorisation du titulaire des droits d'exploitation



Maison Desgranges, façade sud.

IVR43\_20207000519NUC4A

Auteur de l'illustration : Jérôme Mongreville

Date de prise de vue : 2020

(c) Région Bourgogne-Franche-Comté, Inventaire du patrimoine  
reproduction soumise à autorisation du titulaire des droits d'exploitation





Maison Desgranges, façade sud et façade est.

IVR43\_20207000526NUC4A

Auteur de l'illustration : Jérôme Mongreville

Date de prise de vue : 2020

(c) Région Bourgogne-Franche-Comté, Inventaire du patrimoine  
reproduction soumise à autorisation du titulaire des droits d'exploitation



Maison Desgranges, façade sud et façade est.

IVR43\_20207000525NUC4A

Auteur de l'illustration : Jérôme Mongreville

Date de prise de vue : 2020

(c) Région Bourgogne-Franche-Comté, Inventaire du patrimoine  
reproduction soumise à autorisation du titulaire des droits d'exploitation



Maison Desgranges, façade est.

IVR43\_20207000521NUC4A

Auteur de l'illustration : Jérôme Mongreville

Date de prise de vue : 2020

(c) Région Bourgogne-Franche-Comté, Inventaire du patrimoine  
reproduction soumise à autorisation du titulaire des droits d'exploitation



Maison Desgranges, façade est, balcon.

IVR43\_20207000522NUC4A

Auteur de l'illustration : Jérôme Mongreville

Date de prise de vue : 2020

(c) Région Bourgogne-Franche-Comté, Inventaire du patrimoine  
reproduction soumise à autorisation du titulaire des droits d'exploitation



Maison Desgranges, façade est, balcon.

IVR43\_20207000527NUC4A

Auteur de l'illustration : Jérôme Mongreville

Date de prise de vue : 2020

(c) Région Bourgogne-Franche-Comté, Inventaire du patrimoine  
reproduction soumise à autorisation du titulaire des droits d'exploitation



Maison Desgranges, niche dans l'angle.

IVR43\_20207000528NUC4A

Auteur de l'illustration : Jérôme Mongreville

Date de prise de vue : 2020

(c) Région Bourgogne-Franche-Comté, Inventaire du patrimoine  
reproduction soumise à autorisation du titulaire des droits d'exploitation



Maison Desgranges, lucarne sud.

IVR43\_20207000529NUC4A

Auteur de l'illustration : Jérôme Mongreville

Date de prise de vue : 2020

(c) Région Bourgogne-Franche-Comté, Inventaire du patrimoine  
reproduction soumise à autorisation du titulaire des droits d'exploitation



Maison Desgranges, lucarne sud.

IVR43\_20207000520NUC4A

Auteur de l'illustration : Jérôme Mongreville

Date de prise de vue : 2020

(c) Région Bourgogne-Franche-Comté, Inventaire du patrimoine  
reproduction soumise à autorisation du titulaire des droits d'exploitation





Maison Desgranges, lucarnes est (lucarnes latérales).

IVR43\_20207000524NUC4A

Auteur de l'illustration : Jérôme Mongreville

Date de prise de vue : 2020

(c) Région Bourgogne-Franche-Comté, Inventaire du patrimoine  
reproduction soumise à autorisation du titulaire des droits d'exploitation



Maison Desgranges, lucarne est (lucarne centrale).

IVR43\_20207000523NUC4A

Auteur de l'illustration : Jérôme Mongreville

Date de prise de vue : 2020

(c) Région Bourgogne-Franche-Comté, Inventaire du patrimoine  
reproduction soumise à autorisation du titulaire des droits d'exploitation



Galerie en façade ouest, vue depuis le sud.

IVR43\_20207000533NUC4A

Auteur de l'illustration : Jérôme Mongreville

Date de prise de vue : 2020

(c) Région Bourgogne-Franche-Comté, Inventaire du patrimoine  
reproduction soumise à autorisation du titulaire des droits d'exploitation



Galerie en façade ouest, vue depuis le sud (vue rapprochée).

IVR43\_20207000534NUC4A

Auteur de l'illustration : Jérôme Mongreville

Date de prise de vue : 2020

(c) Région Bourgogne-Franche-Comté, Inventaire du patrimoine  
reproduction soumise à autorisation du titulaire des droits d'exploitation



Galerie en façade ouest, vue depuis le nord-ouest.

IVR43\_20207000537NUC4A

Auteur de l'illustration : Jérôme Mongreville

Date de prise de vue : 2020

(c) Région Bourgogne-Franche-Comté, Inventaire du patrimoine  
reproduction soumise à autorisation du titulaire des droits d'exploitation



Galerie en façade ouest, vue depuis le nord-ouest (vue rapprochée).

IVR43\_20207000536NUC4A

Auteur de l'illustration : Jérôme Mongreville

Date de prise de vue : 2020

(c) Région Bourgogne-Franche-Comté, Inventaire du patrimoine  
reproduction soumise à autorisation du titulaire des droits d'exploitation



Galerie en façade ouest, vue depuis le nord-ouest (vue rapprochée).

IVR43\_20207000535NUC4A

Auteur de l'illustration : Jérôme Mongreville

Date de prise de vue : 2020

(c) Région Bourgogne-Franche-Comté, Inventaire du patrimoine  
reproduction soumise à autorisation du titulaire des droits d'exploitation

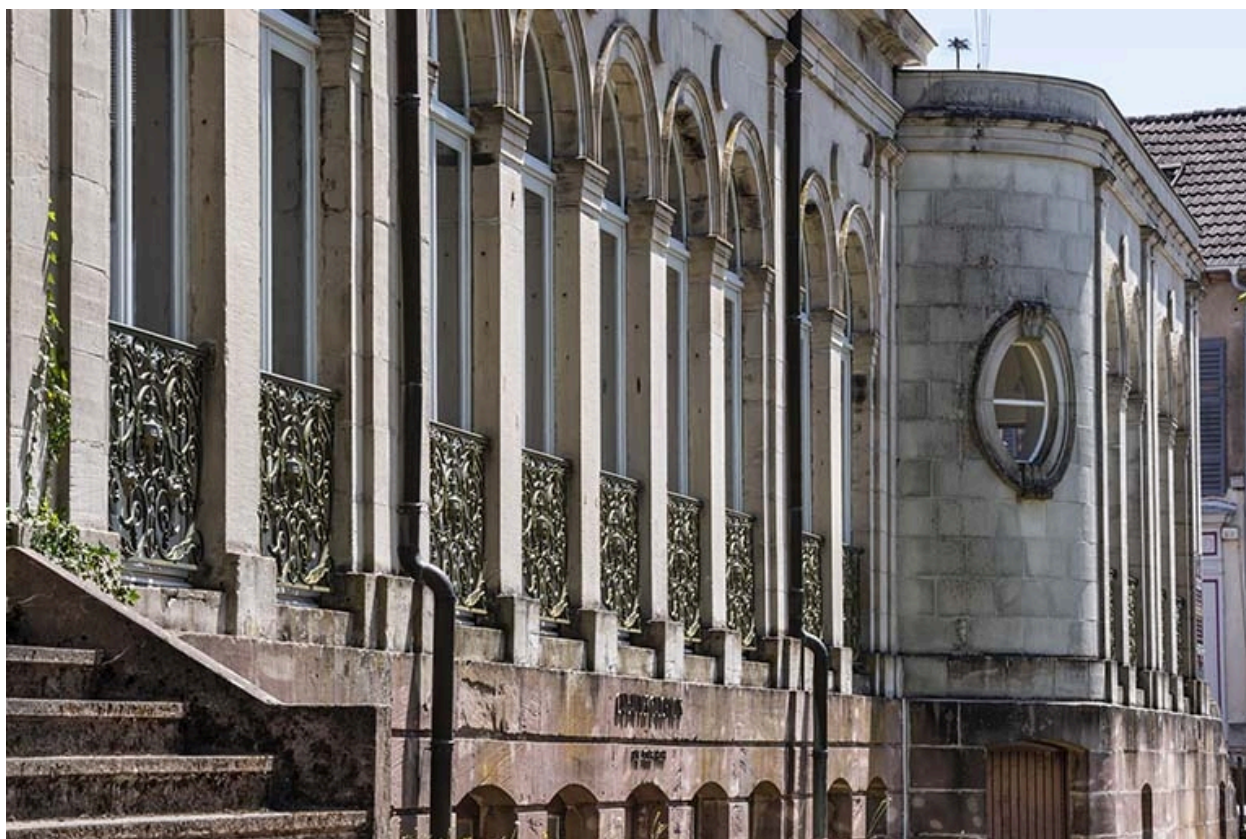

Galerie en façade ouest, vue depuis le nord-ouest (vue rapprochée).

IVR43\_20207000538NUC4A

Auteur de l'illustration : Jérôme Mongreville

Date de prise de vue : 2020

(c) Région Bourgogne-Franche-Comté, Inventaire du patrimoine  
reproduction soumise à autorisation du titulaire des droits d'exploitation





Façade sur la rue de Grammont, vue prise depuis le nord-est.

IVR43\_20207000530NUC4A

Auteur de l'illustration : Jérôme Mongreville

Date de prise de vue : 2020

(c) Région Bourgogne-Franche-Comté, Inventaire du patrimoine  
reproduction soumise à autorisation du titulaire des droits d'exploitation



Façade sur la rue de Grammont, partie centrale.

IVR43\_20207000532NUC4A

Auteur de l'illustration : Jérôme Mongreville

Date de prise de vue : 2020

(c) Région Bourgogne-Franche-Comté, Inventaire du patrimoine  
reproduction soumise à autorisation du titulaire des droits d'exploitation



Façade sur la rue de Grammont, partie centrale.

IVR43\_20207000531NUC4A

Auteur de l'illustration : Jérôme Mongreville

Date de prise de vue : 2020

(c) Région Bourgogne-Franche-Comté, Inventaire du patrimoine  
reproduction soumise à autorisation du titulaire des droits d'exploitation



Façade sur la rue de Grammont, partie centrale, portail.

IVR43\_20207000548NUC4A

Auteur de l'illustration : Jérôme Mongreville

Date de prise de vue : 2020

(c) Région Bourgogne-Franche-Comté, Inventaire du patrimoine  
reproduction soumise à autorisation du titulaire des droits d'exploitation



Façade sur la rue de Grammont, partie centrale, portail, détail.

IVR43\_20207000545NUC4A

Auteur de l'illustration : Jérôme Mongreville

Date de prise de vue : 2020

(c) Région Bourgogne-Franche-Comté, Inventaire du patrimoine  
reproduction soumise à autorisation du titulaire des droits d'exploitation



Façade sur la rue de Grammont, partie centrale, portail, détail.

IVR43\_20207000546NUC4A

Auteur de l'illustration : Jérôme Mongreville

Date de prise de vue : 2020

(c) Région Bourgogne-Franche-Comté, Inventaire du patrimoine  
reproduction soumise à autorisation du titulaire des droits d'exploitation

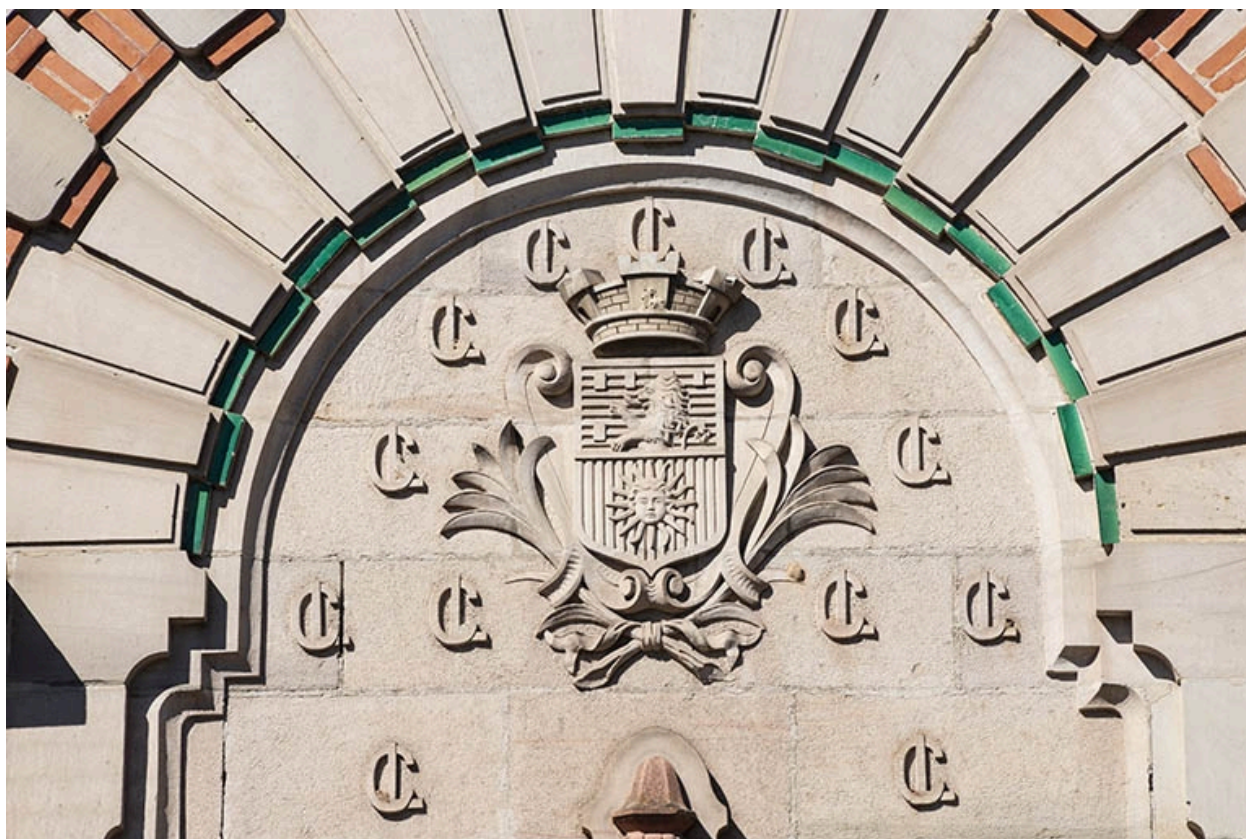

Façade sur la rue de Grammont, partie centrale, portail, détail : écu aux armes de la Ville de Luxeuil.

IVR43\_20207000547NUC4A

Auteur de l'illustration : Jérôme Mongreville

Date de prise de vue : 2020

(c) Région Bourgogne-Franche-Comté, Inventaire du patrimoine  
reproduction soumise à autorisation du titulaire des droits d'exploitation



Façade sur la rue de Grammont, partie centrale, portail, détail : tympan.

IVR43\_20207000543NUC4A

Auteur de l'illustration : Jérôme Mongreville

Date de prise de vue : 2020

(c) Région Bourgogne-Franche-Comté, Inventaire du patrimoine  
reproduction soumise à autorisation du titulaire des droits d'exploitation



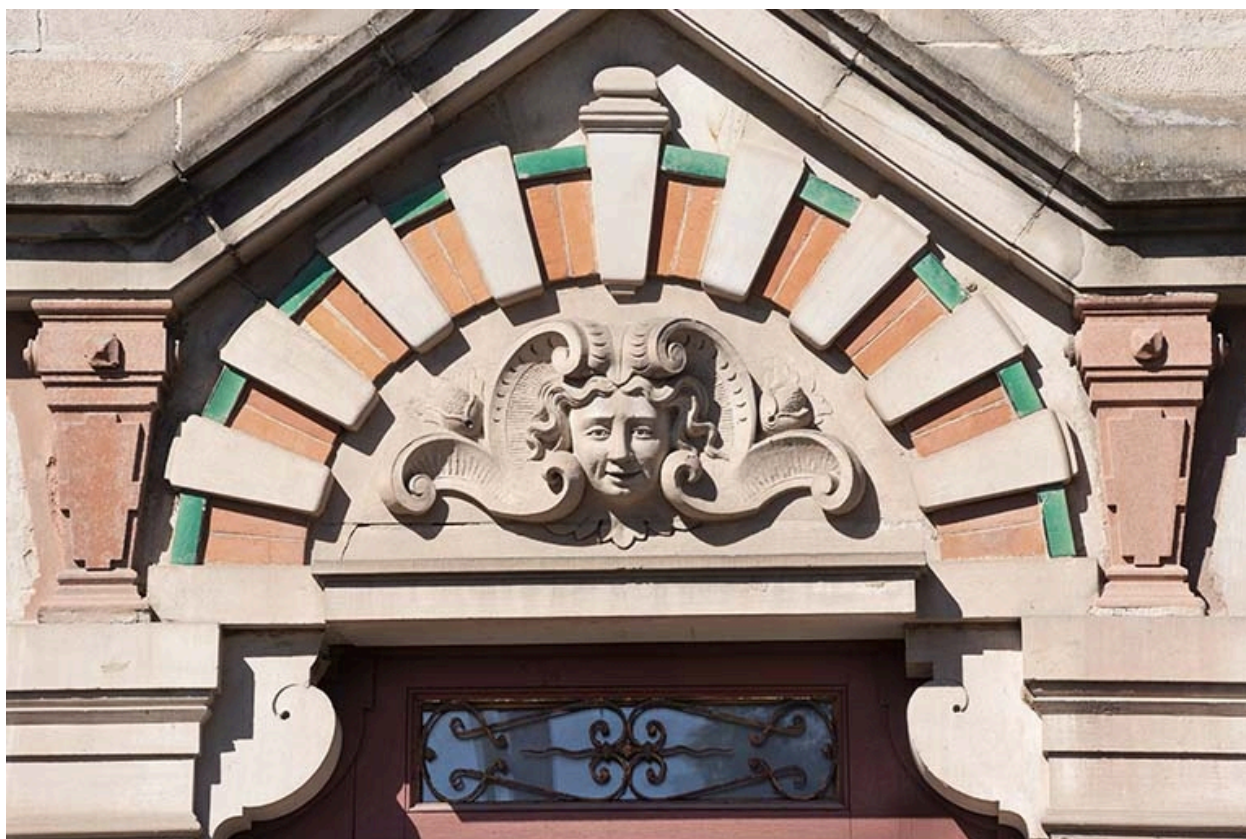

Façade sur la rue de Grammont, partie centrale, portail, détail : tympan (tête dans un cartouche).

IVR43\_20207000544NUC4A

Auteur de l'illustration : Jérôme Mongreville

Date de prise de vue : 2020

(c) Région Bourgogne-Franche-Comté, Inventaire du patrimoine  
reproduction soumise à autorisation du titulaire des droits d'exploitation



Façade sur la rue de Grammont, partie centrale, portail, détail : pilastres en gaine jumelés surmontés d'une volute.

IVR43\_20207000542NUC4A

Auteur de l'illustration : Jérôme Mongreville

Date de prise de vue : 2020

(c) Région Bourgogne-Franche-Comté, Inventaire du patrimoine  
reproduction soumise à autorisation du titulaire des droits d'exploitation



Façade sur la rue de Grammont, partie centrale, inscription : "CASINO".

IVR43\_20207000541NUC4A

Auteur de l'illustration : Jérôme Mongreville

Date de prise de vue : 2020

(c) Région Bourgogne-Franche-Comté, Inventaire du patrimoine  
reproduction soumise à autorisation du titulaire des droits d'exploitation



Façade sur la rue de Grammont, partie centrale, inscription : "JH MARCHAND / ARCHITECTE A PARIS / 1896 / F. BALLEY / INSPECTEUR / LUXEUIL".

IVR43\_20207000540NUC4A

Auteur de l'illustration : Jérôme Mongreville

Date de prise de vue : 2020

(c) Région Bourgogne-Franche-Comté, Inventaire du patrimoine  
reproduction soumise à autorisation du titulaire des droits d'exploitation



Façade sur la rue de Grammont, partie centrale, inscription : "F.C. BOYER / ENTREPRENEUR / À COURBEVOIE".

IVR43\_20207000539NUC4A

Auteur de l'illustration : Jérôme Mongreville

Date de prise de vue : 2020

(c) Région Bourgogne-Franche-Comté, Inventaire du patrimoine  
reproduction soumise à autorisation du titulaire des droits d'exploitation



Façade sur la rue de Grammont, baies du deuxième et du troisième niveau.

IVR43\_20207000552NUC4A

Auteur de l'illustration : Jérôme Mongreville

Date de prise de vue : 2020

(c) Région Bourgogne-Franche-Comté, Inventaire du patrimoine  
reproduction soumise à autorisation du titulaire des droits d'exploitation



Façade sur la rue de Grammont, baies du deuxième niveau.

IVR43\_20207000550NUC4A

Auteur de l'illustration : Jérôme Mongreville

Date de prise de vue : 2020

(c) Région Bourgogne-Franche-Comté, Inventaire du patrimoine  
reproduction soumise à autorisation du titulaire des droits d'exploitation



Façade sur la rue de Grammont, baies du deuxième niveau.

IVR43\_20207000551NUC4A

Auteur de l'illustration : Jérôme Mongreville

Date de prise de vue : 2020

(c) Région Bourgogne-Franche-Comté, Inventaire du patrimoine  
reproduction soumise à autorisation du titulaire des droits d'exploitation





Façade sur la rue de Grammont, baies du troisième niveau.

IVR43\_20207000553NUC4A

Auteur de l'illustration : Jérôme Mongreville

Date de prise de vue : 2020

(c) Région Bourgogne-Franche-Comté, Inventaire du patrimoine  
reproduction soumise à autorisation du titulaire des droits d'exploitation



Façade sur la rue de Grammont, frise ornementale séparant le deuxième et le troisième niveau, détail.

IVR43\_20207000549NUC4A

Auteur de l'illustration : Jérôme Mongreville

Date de prise de vue : 2020

(c) Région Bourgogne-Franche-Comté, Inventaire du patrimoine  
reproduction soumise à autorisation du titulaire des droits d'exploitation



Salle au sud de la galerie, vue en direction de l'ouest.

IVR43\_20207000598NUC4A

Auteur de l'illustration : Jérôme Mongreville

Date de prise de vue : 2020

(c) Région Bourgogne-Franche-Comté, Inventaire du patrimoine  
reproduction soumise à autorisation du titulaire des droits d'exploitation



Salle au sud de la galerie, vue en direction du nord.

IVR43\_20207000597NUC4A

Auteur de l'illustration : Jérôme Mongreville

Date de prise de vue : 2020

(c) Région Bourgogne-Franche-Comté, Inventaire du patrimoine  
reproduction soumise à autorisation du titulaire des droits d'exploitation



Galerie, vue en direction du nord.

IVR43\_20207000593NUC4A

Auteur de l'illustration : Jérôme Mongreville

Date de prise de vue : 2020

(c) Région Bourgogne-Franche-Comté, Inventaire du patrimoine  
reproduction soumise à autorisation du titulaire des droits d'exploitation



Galerie, vue en direction du nord-ouest.

IVR43\_20207000594NUC4A

Auteur de l'illustration : Jérôme Mongreville

Date de prise de vue : 2020

(c) Région Bourgogne-Franche-Comté, Inventaire du patrimoine  
reproduction soumise à autorisation du titulaire des droits d'exploitation



Galerie, vue en direction de l'ouest.

IVR43\_20207000595NUC4A

Auteur de l'illustration : Jérôme Mongreville

Date de prise de vue : 2020

(c) Région Bourgogne-Franche-Comté, Inventaire du patrimoine  
reproduction soumise à autorisation du titulaire des droits d'exploitation



Galerie, vue en direction du sud.

IVR43\_20207000596NUC4A

Auteur de l'illustration : Jérôme Mongreville

Date de prise de vue : 2020

(c) Région Bourgogne-Franche-Comté, Inventaire du patrimoine  
reproduction soumise à autorisation du titulaire des droits d'exploitation





Salle, vue de trois quarts en direction du balcon.

IVR43\_20207000607NUC4A

Auteur de l'illustration : Jérôme Mongreville

Date de prise de vue : 2020

(c) Région Bourgogne-Franche-Comté, Inventaire du patrimoine  
reproduction soumise à autorisation du titulaire des droits d'exploitation



Salle : balcon (détail).

IVR43\_20207000608NUC4A

Auteur de l'illustration : Jérôme Mongreville

Date de prise de vue : 2020

(c) Région Bourgogne-Franche-Comté, Inventaire du patrimoine  
reproduction soumise à autorisation du titulaire des droits d'exploitation



Salle : voussure (vue de trois quarts).

IVR43\_20207000615NUC4A

Auteur de l'illustration : Jérôme Mongreville

Date de prise de vue : 2020

(c) Région Bourgogne-Franche-Comté, Inventaire du patrimoine  
reproduction soumise à autorisation du titulaire des droits d'exploitation



Salle : voissure (vue de face).

IVR43\_20207000612NUC4A

Auteur de l'illustration : Jérôme Mongreville

(c) Région Bourgogne-Franche-Comté, Inventaire du patrimoine  
reproduction soumise à autorisation du titulaire des droits d'exploitation



Salle : voussure (détail).

IVR43\_20207000611NUC4A

Auteur de l'illustration : Jérôme Mongreville

Date de prise de vue : 2020

(c) Région Bourgogne-Franche-Comté, Inventaire du patrimoine  
reproduction soumise à autorisation du titulaire des droits d'exploitation



Salle : voissure (détail).

IVR43\_20207000609NUC4A

Auteur de l'illustration : Jérôme Mongreville

Date de prise de vue : 2020

(c) Région Bourgogne-Franche-Comté, Inventaire du patrimoine  
reproduction soumise à autorisation du titulaire des droits d'exploitation



Salle : voussure (détail).

IVR43\_20207000613NUC4A

Auteur de l'illustration : Jérôme Mongreville

Date de prise de vue : 2020

(c) Région Bourgogne-Franche-Comté, Inventaire du patrimoine  
reproduction soumise à autorisation du titulaire des droits d'exploitation



Salle : voussure (détail).

IVR43\_20207000614NUC4A

Auteur de l'illustration : Jérôme Mongreville

Date de prise de vue : 2020

(c) Région Bourgogne-Franche-Comté, Inventaire du patrimoine  
reproduction soumise à autorisation du titulaire des droits d'exploitation





Salle : chapiteau surmontant un pilastre.

IVR43\_20207000610NUC4A

Auteur de l'illustration : Jérôme Mongreville

Date de prise de vue : 2020

(c) Région Bourgogne-Franche-Comté, Inventaire du patrimoine  
reproduction soumise à autorisation du titulaire des droits d'exploitation

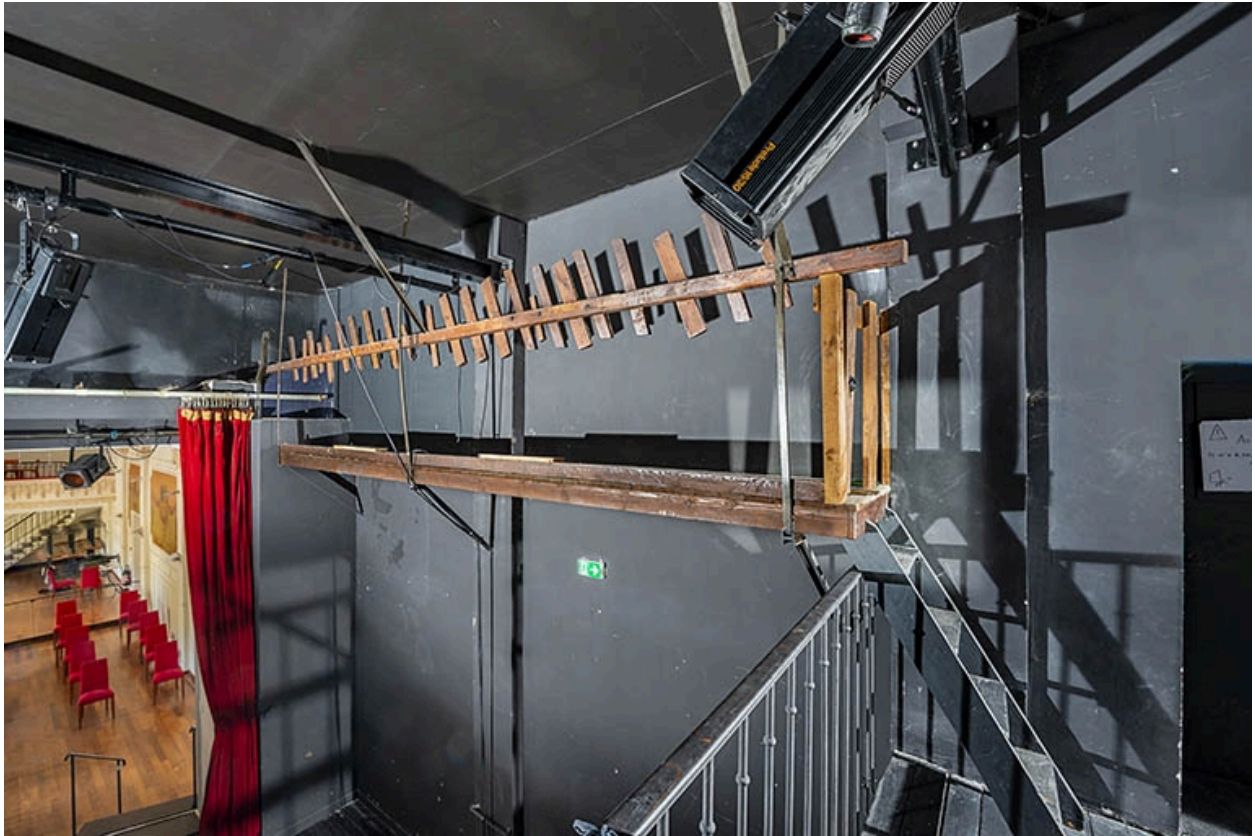

Scène, détail : pont.

IVR43\_20207000617NUC4A

Auteur de l'illustration : Jérôme Mongreville

Date de prise de vue : 2020

(c) Région Bourgogne-Franche-Comté, Inventaire du patrimoine  
reproduction soumise à autorisation du titulaire des droits d'exploitation



Scène, détail : escalier d'accès au pont.

IVR43\_20207000616NUC4A

Auteur de l'illustration : Jérôme Mongreville

Date de prise de vue : 2020

(c) Région Bourgogne-Franche-Comté, Inventaire du patrimoine  
reproduction soumise à autorisation du titulaire des droits d'exploitation



Jeu d'orgue.

IVR43\_20207000599NUC4A

Auteur de l'illustration : Jérôme Mongreville

Date de prise de vue : 2020

(c) Région Bourgogne-Franche-Comté, Inventaire du patrimoine  
reproduction soumise à autorisation du titulaire des droits d'exploitation

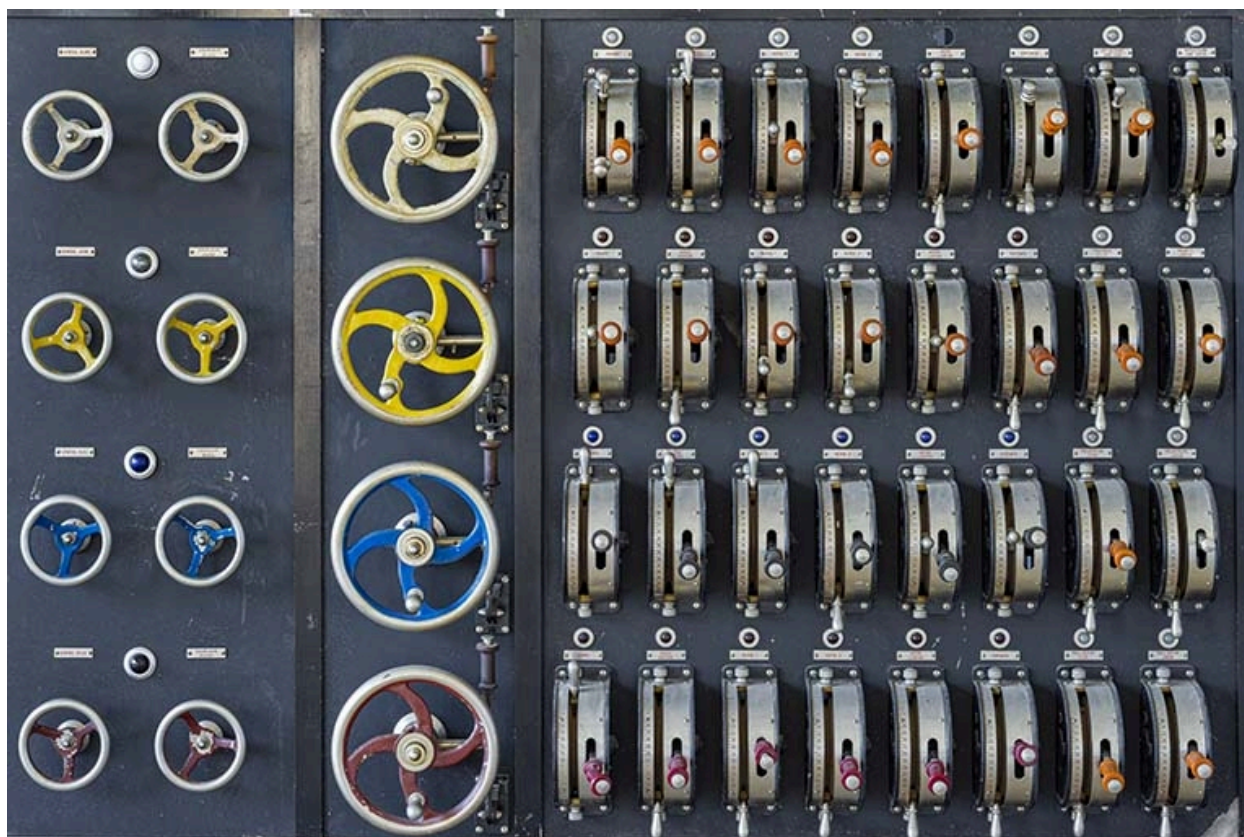

Jeu d'orgue, détail.

IVR43\_20207000600NUC4A

Auteur de l'illustration : Jérôme Mongreville

Date de prise de vue : 2020

(c) Région Bourgogne-Franche-Comté, Inventaire du patrimoine  
reproduction soumise à autorisation du titulaire des droits d'exploitation

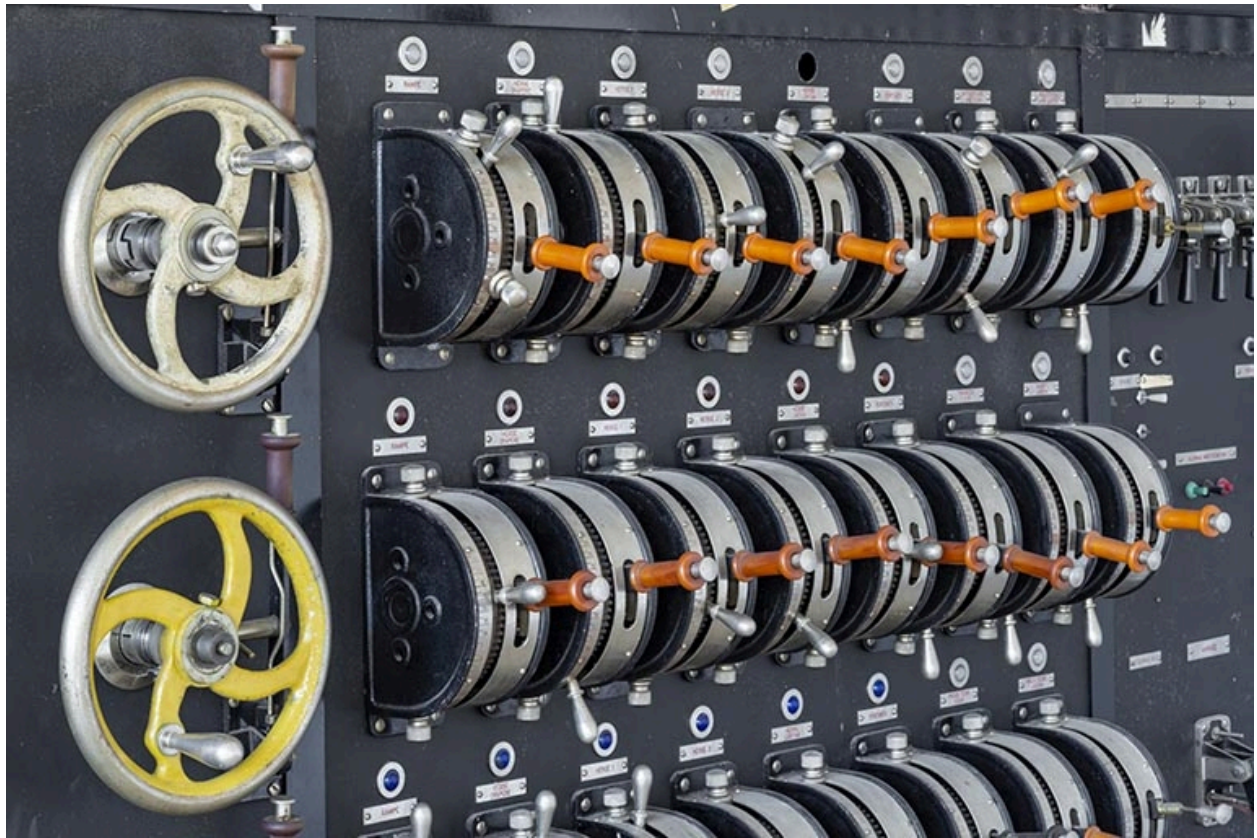

Jeu d'orgue, détail.

IVR43\_20207000601NUC4A

Auteur de l'illustration : Jérôme Mongreville

Date de prise de vue : 2020

(c) Région Bourgogne-Franche-Comté, Inventaire du patrimoine  
reproduction soumise à autorisation du titulaire des droits d'exploitation

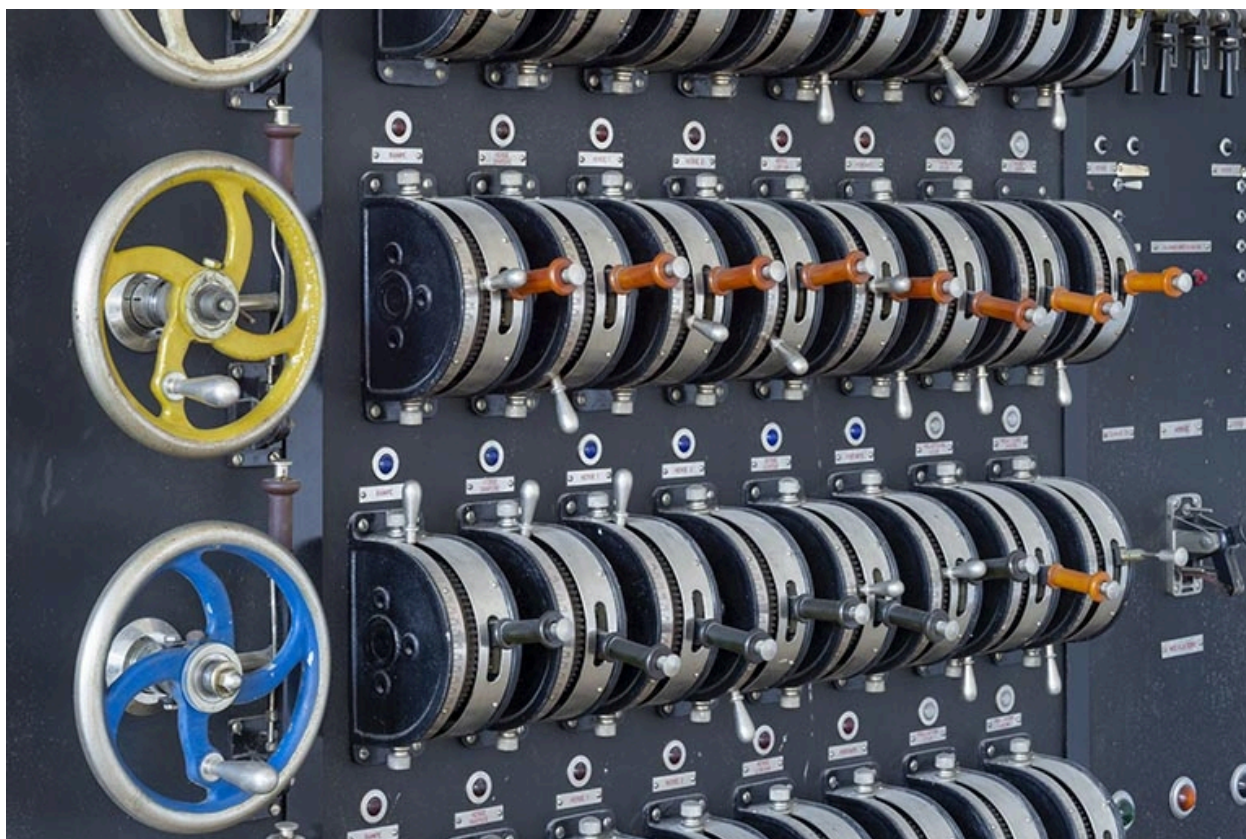

Jeu d'orgue, détail.

IVR43\_20207000602NUC4A

Auteur de l'illustration : Jérôme Mongreville

Date de prise de vue : 2020

(c) Région Bourgogne-Franche-Comté, Inventaire du patrimoine  
reproduction soumise à autorisation du titulaire des droits d'exploitation

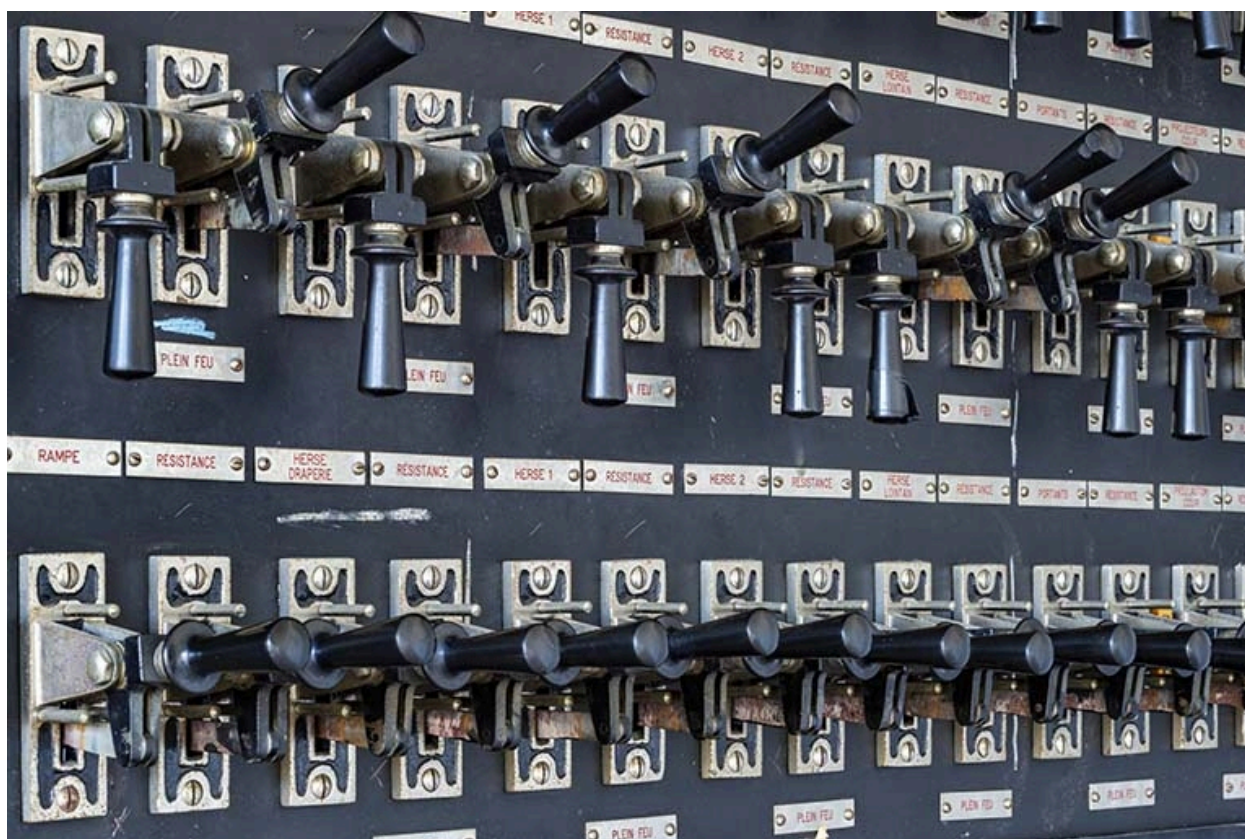

Jeu d'orgue, détail.

IVR43\_20207000603NUC4A

Auteur de l'illustration : Jérôme Mongreville

Date de prise de vue : 2020

(c) Région Bourgogne-Franche-Comté, Inventaire du patrimoine  
reproduction soumise à autorisation du titulaire des droits d'exploitation



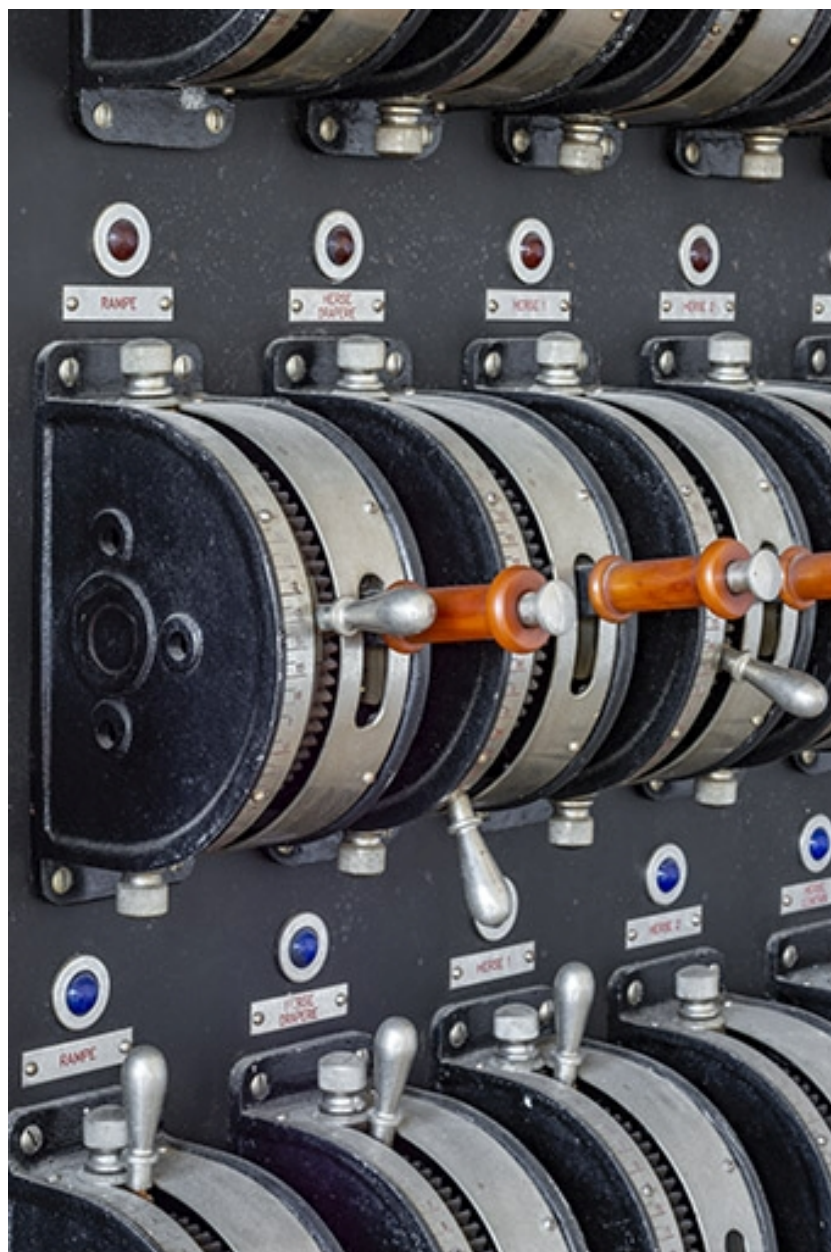

Jeu d'orgue, détail.

IVR43\_20207000604NUC4A

Auteur de l'illustration : Jérôme Mongreville

Date de prise de vue : 2020

(c) Région Bourgogne-Franche-Comté, Inventaire du patrimoine  
reproduction soumise à autorisation du titulaire des droits d'exploitation



Jeu d'orgue, détail.

IVR43\_20207000605NUC4A

Auteur de l'illustration : Jérôme Mongreville

Date de prise de vue : 2020

(c) Région Bourgogne-Franche-Comté, Inventaire du patrimoine  
reproduction soumise à autorisation du titulaire des droits d'exploitation