

Franche-Comté, Haute-Saône  
Luxeuil-les-Bains  
18 boulevard Richet

## communs du Modern Hôtel

### Références du dossier

Numéro de dossier : IA70001261

Date de l'enquête initiale : 2020

Date(s) de rédaction : 2020

Cadre de l'étude : enquête thématique régionale thermalisme en Bourgogne-Franche-Comté (1e)

Degré d'étude : étudié

### Désignation

Dénomination : communs

### Compléments de localisation

Milieu d'implantation : en ville

Références cadastrales : 2020, AY, 86

### Historique

Les communs sont construits par la veuve de Joseph Conus, propriétaire du **Modern Hôtel**, vers 1910. Les plans sont ceux de l'architecte Albert Salomon, qui travaille dans les mêmes années à l'agrandissement de l'hôtel et l'aménagement du jardin.

Période(s) principale(s) : 1er quart 20e siècle

Auteur(s) de l'oeuvre : Albert Salomon (architecte, attribution par source)

### Statut, intérêt et protection

Statut de la propriété : propriété privée

### Références documentaires

#### Documents d'archive

- **Archives départementales de la Haute-Saône. Cadastre de la commune de Luxeuil-les-Bains. [1827-1934].**  
Archives départementales de la Haute-Saône. Cadastre de la commune de Luxeuil-les-Bains. [1827-1934].
  - Atlas parcellaire (1827)
  - État de section (1833) : 3 P 146
  - Matrices cadastrales des propriétés bâties et non bâties (1829-1914) : 3 P 1114 (folio 1 à 518), 3 P 1115 (folio 519 à 915), 3 P 1116 (folio 916 à 1311)
  - Matrices cadastrales des propriétés bâties : 3 P 2264 (folio 1 à 639), 3 P 2265 (folio 640 à 753)
  - Matrices cadastrales dites "matrices noires" des propriétés bâties (1911-1934) : 3 P 3917 (folio 1 à 505), 3 P 3918 (folio 505 à 791)
  - Matrices cadastrales dites "matrices noires" des propriétés non bâties (1914-1934) : 3 P 3914 (folio 1 à 492), 3 P 3915 (folio 493 à 1091), 3 P 3916 (folio 1092 à 1225)Section C, parcelle 140.  
Archives départementales de la Haute-Saône, Vesoul

- **Archives départementales du Territoire de Belfort. 30 J 161. Luxeuil-les-Bains. Modern Hôtel, Villa des Tilleuls, garage et communs, chapelle funéraire Conus.**  
Archives départementales du Territoire de Belfort. 30 J 161. Luxeuil-les-Bains. Modern Hôtel, Villa des Tilleuls, garage et communs, chapelle funéraire Conus.  
Archives départementales du Territoire de Belfort, Belfort : 30 J 161

### Documents figurés

- **Madame Conus, propriétaire, Luxeuil-les-Bains. Communs. Plan du rez-de-chaussée. [Vers 1910].**  
Madame Conus, propriétaire, Luxeuil-les-Bains. Communs. Plan du rez-de-chaussée / Albert Salomon. [Vers 1910]. Calque. 81 x 37 cm. Échelle 1/50.  
Archives départementales du Territoire de Belfort, Belfort : 30 J 161
- **Madame Conus à Luxeuil-les-Bains. Communs. Face sur jardin. [Vers 1910].**  
Madame Conus à Luxeuil-les-Bains. Communs. Face sur jardin / Albert Salomon. [Vers 1910]. Calque. 75 x 43 cm. Échelle 1/50.  
Archives départementales du Territoire de Belfort, Belfort : 30 J 161

### Données complémentaires

Atol C&D - Informations récupération données

	Dump Solr + Dump MongoDB
--	--------------------------

### Illustrations

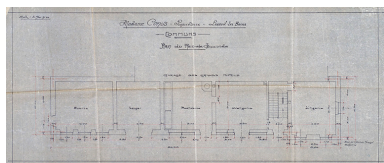

Autr. Albert Salomon,  
Phot. Jérôme Mongreville  
IVR43\_20227000259NUC4A

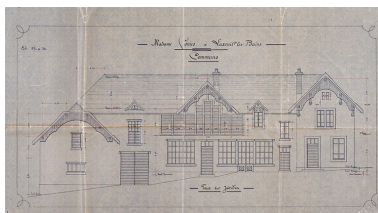

Autr. Albert Salomon,  
Phot. Jérôme Mongreville  
IVR43\_20227000253NUC4A

### Dossiers liés

#### Dossiers de synthèse :

patrimoine du thermalisme en Bourgogne-Franche-Comté (1e) (aire d'étude) (IA00141432)

#### Oeuvre(s) contenue(s) :

Auteur(s) du dossier : Fabien Dufoulon

Copyright(s) : (c) Région Bourgogne-Franche-Comté, Inventaire du patrimoine

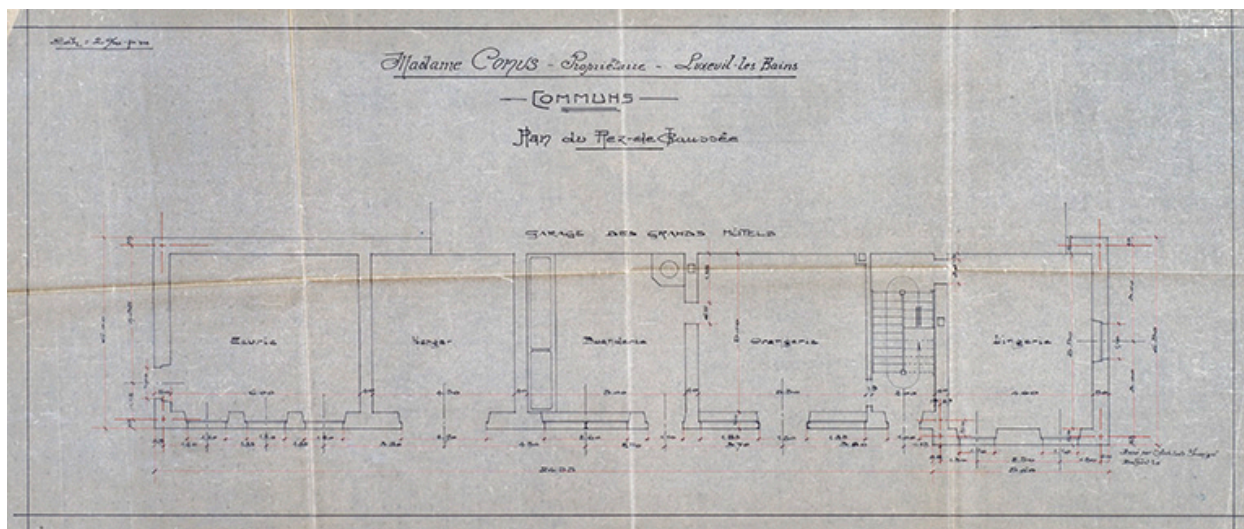

Référence du document reproduit :

- **Madame Conus, propriétaire, Luxeuil-les-Bains. Communs. Plan du rez-de-chaussée. [Vers 1910].**  
Madame Conus, propriétaire, Luxeuil-les-Bains. Communs. Plan du rez-de-chaussée / Albert Salomon. [Vers 1910]. Calque. 81 x 37 cm. Échelle 1/50.  
Archives départementales du Territoire de Belfort, Belfort : 30 J 161

IVR43\_20227000259NUC4A

Auteur de l'illustration : Jérôme Mongreville

Auteur du document reproduit : Albert Salomon

Date de prise de vue : 2022

(c) Région Bourgogne-Franche-Comté, Inventaire du patrimoine  
reproduction soumise à autorisation du titulaire des droits d'exploitation

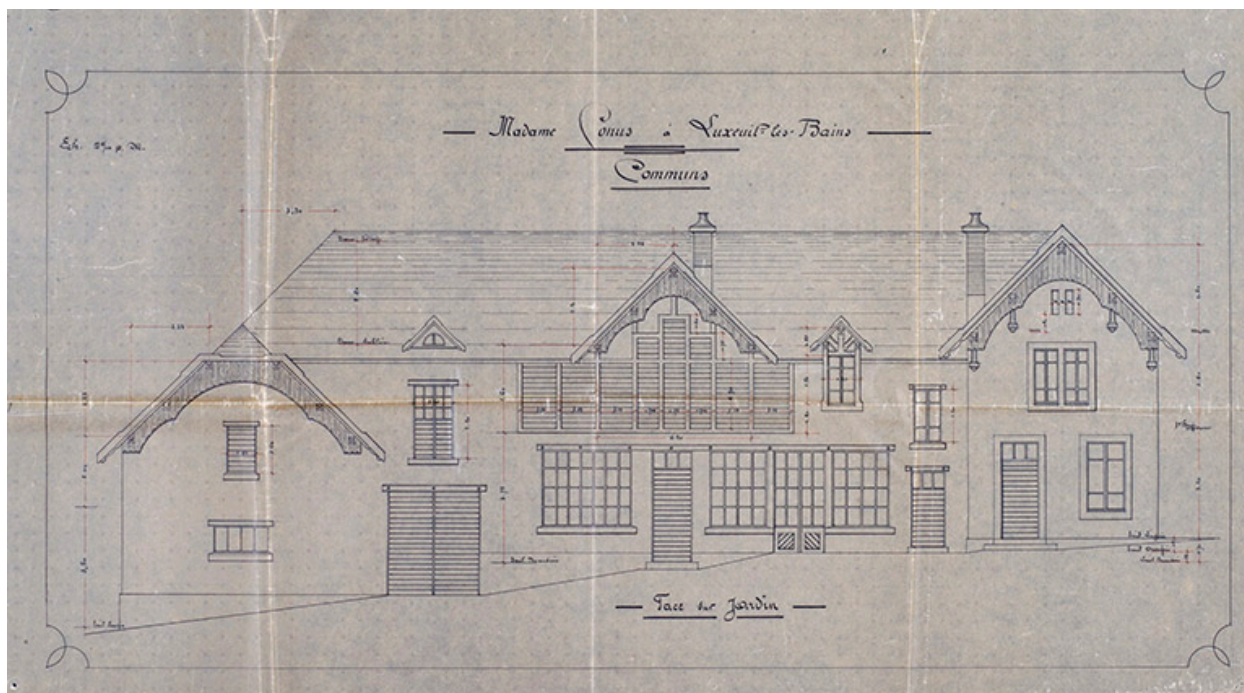

Référence du document reproduit :

- **Madame Conus à Luxeuil-les-Bains. Communs. Face sur jardin. [Vers 1910].**  
Madame Conus à Luxeuil-les-Bains. Communs. Face sur jardin / Albert Salomon. [Vers 1910]. Calque. 75 x 43 cm. Échelle 1/50.  
Archives départementales du Territoire de Belfort, Belfort : 30 J 161

IVR43\_20227000253NUC4A

Auteur de l'illustration : Jérôme Mongreville

Auteur du document reproduit : Albert Salomon

Date de prise de vue : 2022

(c) Région Bourgogne-Franche-Comté, Inventaire du patrimoine  
reproduction soumise à autorisation du titulaire des droits d'exploitation