Bourgogne, Saône-et-Loire
Mont-lès-Seurre
Abreuvoir

Le mobilier de l'église paroissiale Saint-Martin

Références du dossier

Numéro de dossier : IM71000743
Date de l'enquête initiale : 2001
Date(s) de rédaction : 2003
Cadre de l'étude : inventaire topographique

Désignation

Parties constituantes non étudiées : dalle funéraire, retable, banc de fidèles, statue, patène, croix d'autel, croix de procession, chandelier d'autel, canon d'autel, burettes, plateau à burettes, vase à quêter, pupitre d'autel, livre, pièce murale

Localisation

Aire d'étude et canton :
Aire d'étude : Verdun-sur-le-Doubs, *Canton* : Verdun-sur-le-Doubs
Précisions :

Historique

Auteur(s) de l'oeuvre : Bouasse-Lebel-Lecène (éditeur), Frères Demarquet (orfèvre)

Présentation

Liste supplémentaire (objets non étudiés) :
dalles funéraires (3) ; retable ; bancs de fidèles (20) ; statues (2) ; patène ; croix d'autel ; croix de procession ; chandeliers d'autel (6) ; canons d'autel ; burettes (3) ; plateau à burettes ; vase à quêter ; pupitre d'autel (2) ; livres (2) ; pièce murale

Liens web

- Voir le dossier initial numérisé : https://patrimoine.bourgognefranchecomte.fr/gtrudov/IM71000743.pdf

Illustrations

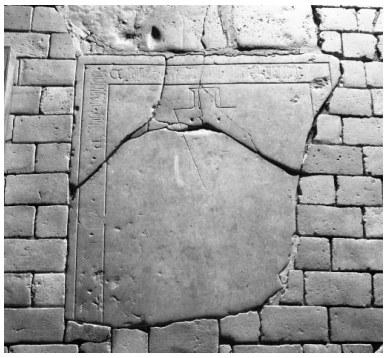

Fragment de dalle funéraire.
Phot. Michel Rosso
IVR26_20017101203X

Fragments de retable : écoinçons.
Phot. Michel Rosso
IVR26_20017101166X

Fragments de retable : chapiteaux.
Phot. Michel Rosso
IVR26_20017101167X

Missels fermés.
Phot. Michel Rosso
IVR26_20017101164X

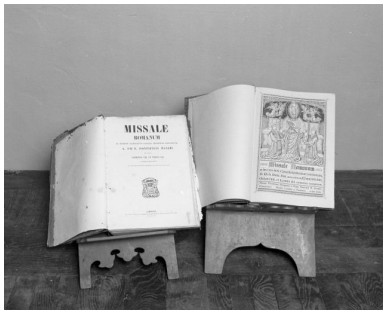

Missels ouverts.
Phot. Michel Rosso
IVR26_20017101165X

Tapisserie, vestige de bordure.
Phot. Michel Rosso
IVR26_20017101192ZA

Tapisserie, vestige de bordure.
Phot. Michel Rosso
IVR26_20017101191X

Croix d'autel.
Phot. Michel Rosso
IVR26_20017101205X

Croix de procession.
Phot. Michel Rosso
IVR26_20017101168X

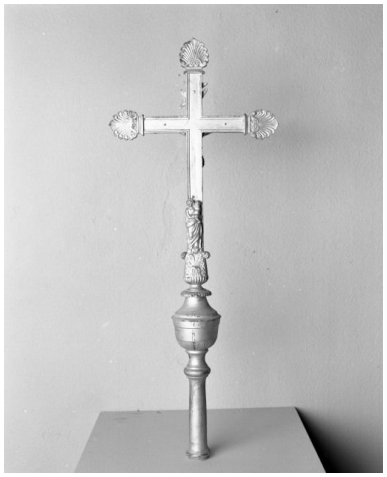

Croix de procession, revers.
Phot. Michel Rosso
IVR26_20017101169X

Chandeliers, patène, burettes, plateau à burettes, coupe à quête et deux pupitres d'autel.
Phot. Michel Rosso
IVR26_20017101190X

Dossiers liés

Édifice : église paroissiale Saint-Martin (IA71000475) Bourgogne, Saône-et-Loire, Mont-lès-Seurre, Abreuvoir

Auteur(s) du dossier : Brigitte Fromaget
Copyright(s) : (c) Région Bourgogne-Franche-Comté, Inventaire du patrimoine

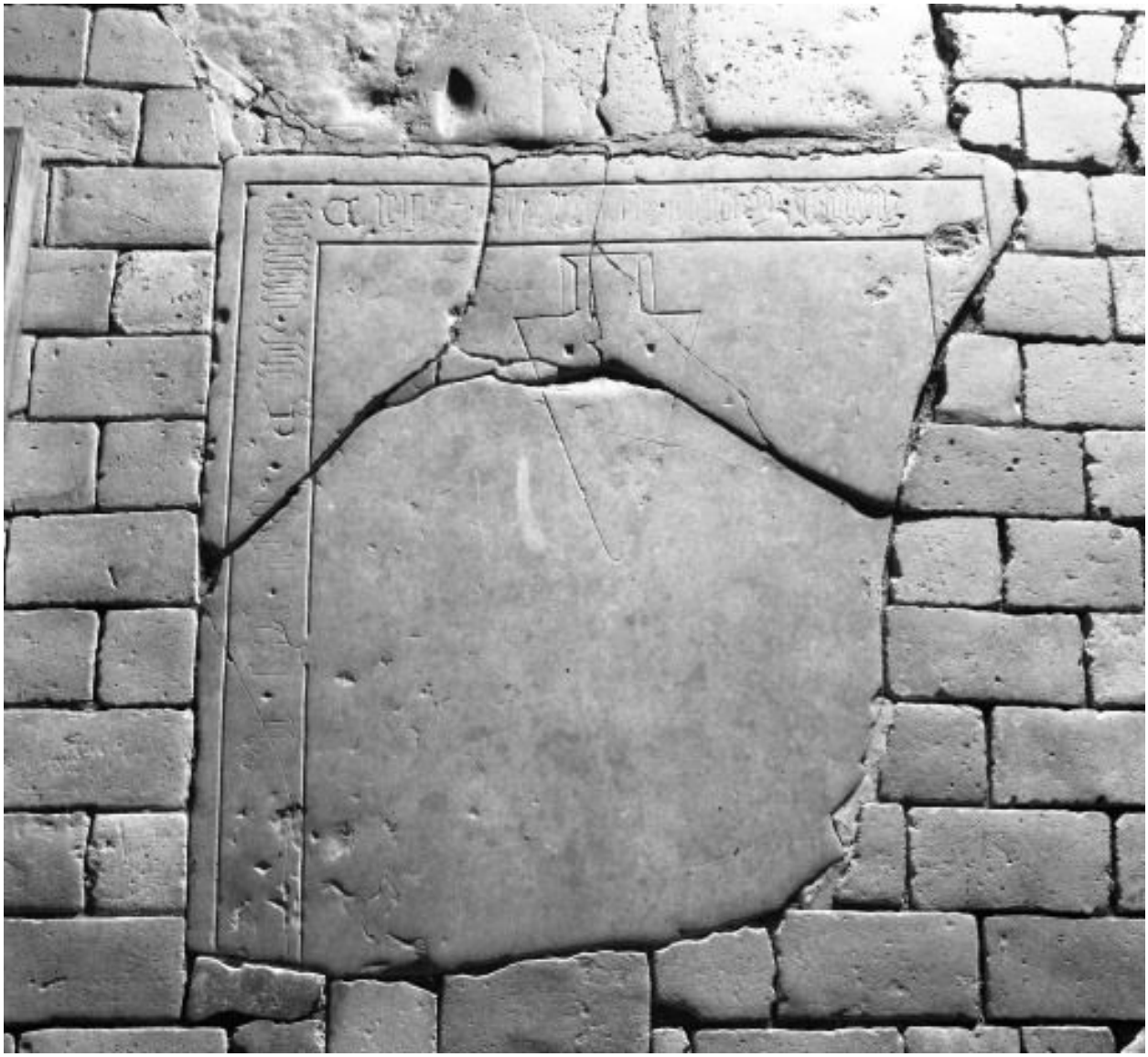

Fragment de dalle funéraire.

IVR26_20017101203X
Auteur de l'illustration : Michel Rosso
Date de prise de vue : 2001
(c) Région Bourgogne-Franche-Comté, Inventaire du patrimoine
reproduction soumise à autorisation du titulaire des droits d'exploitation

Fragments de retable : écoinçons.

IVR26_20017101166X
Auteur de l'illustration : Michel Rosso
Date de prise de vue : 2001
(c) Région Bourgogne-Franche-Comté, Inventaire du patrimoine
reproduction soumise à autorisation du titulaire des droits d'exploitation

Fragments de retable : chapiteaux.

IVR26_20017101167X
Auteur de l'illustration : Michel Rosso
Date de prise de vue : 2001
(c) Région Bourgogne-Franche-Comté, Inventaire du patrimoine
reproduction soumise à autorisation du titulaire des droits d'exploitation

Missels fermés.

IVR26_20017101164X
Auteur de l'illustration : Michel Rosso
Date de prise de vue : 2001
(c) Région Bourgogne-Franche-Comté, Inventaire du patrimoine
reproduction soumise à autorisation du titulaire des droits d'exploitation

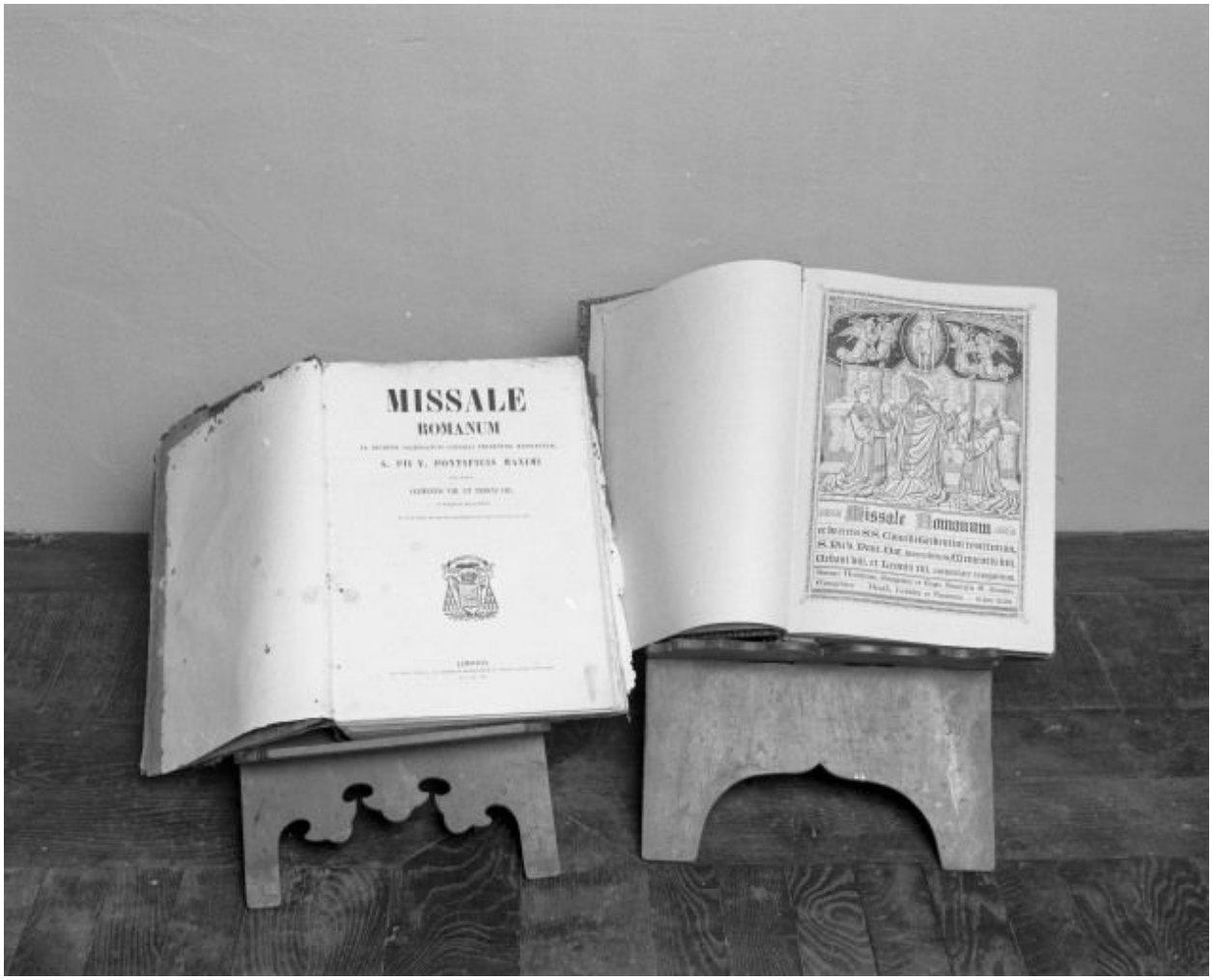

Missels ouverts.

IVR26_20017101165X
Auteur de l'illustration : Michel Rosso
Date de prise de vue : 2001
(c) Région Bourgogne-Franche-Comté, Inventaire du patrimoine
reproduction soumise à autorisation du titulaire des droits d'exploitation

Tapisserie, vestige de bordure.

IVR26_20017101192ZA
Auteur de l'illustration : Michel Rosso
Date de prise de vue : 2001
(c) Région Bourgogne-Franche-Comté, Inventaire du patrimoine
reproduction soumise à autorisation du titulaire des droits d'exploitation

Tapisserie, vestige de bordure.

IVR26_20017101191X
Auteur de l'illustration : Michel Rosso
Date de prise de vue : 2001
(c) Région Bourgogne-Franche-Comté, Inventaire du patrimoine
reproduction soumise à autorisation du titulaire des droits d'exploitation

Croix d'autel.

IVR26_20017101205X
Auteur de l'illustration : Michel Rosso
Date de prise de vue : 2001
(c) Région Bourgogne-Franche-Comté, Inventaire du patrimoine
reproduction soumise à autorisation du titulaire des droits d'exploitation

Croix de procession.

IVR26_20017101168X
Auteur de l'illustration : Michel Rosso
Date de prise de vue : 2001
(c) Région Bourgogne-Franche-Comté, Inventaire du patrimoine
reproduction soumise à autorisation du titulaire des droits d'exploitation

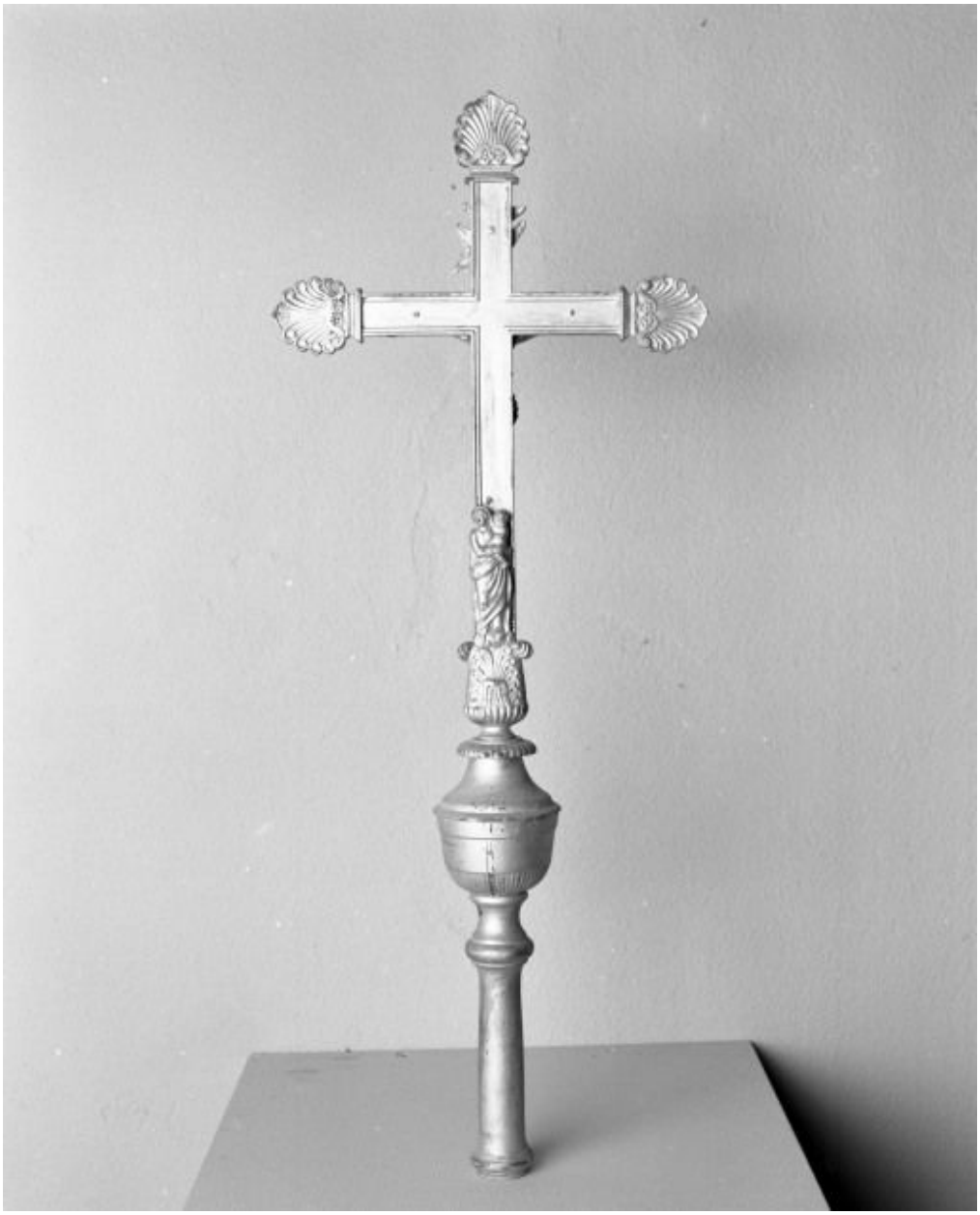

Croix de procession, revers.

IVR26_20017101169X
Auteur de l'illustration : Michel Rosso
Date de prise de vue : 2001
(c) Région Bourgogne-Franche-Comté, Inventaire du patrimoine
reproduction soumise à autorisation du titulaire des droits d'exploitation

Chandeliers, patène, burettes, plateau à burettes, coupe à quête et deux pupitres d'autel.

IVR26_20017101190X
Auteur de l'illustration : Michel Rosso
Date de prise de vue : 2001
(c) Région Bourgogne-Franche-Comté, Inventaire du patrimoine
reproduction soumise à autorisation du titulaire des droits d'exploitation