

Franche-Comté, Doubs  
Rougemont  
quartier de la Citadelle

## **statue (gisant) : Christ du maître-autel**

### **Références du dossier**

Numéro de dossier : IM25005171

Date de l'enquête initiale : 2010

Date(s) de rédaction : 2010

Cadre de l'étude : enquête thématique régionale petites cités comtoises de caractère

Degré d'étude : étudié

### **Désignation**

Dénomination : statue

Précision sur la dénomination : gisant

Titres :

### **Compléments de localisation**

Milieu d'implantation : en village

Emplacement dans l'édifice : choeur

### **Historique**

Le gisant, exécuté entre 1902 et 1906, est l'oeuvre du sculpteur Jules-Aimé Grosjean (1872-1906), dont la signature est gravée sur la base. Lors du démantèlement du maître-autel dans la décennie 1960, la statue a été déposée dans le choeur.

Période(s) principale(s) : 1er quart 20e siècle ()

Auteur(s) de l'oeuvre : Jules-Aimé Grosjean (sculpteur, signature)

### **Description**

Traité en relief pictural, ce gisant porte les marques des clous sur les mains.

### **Éléments descriptifs**

Catégorie(s) technique(s) : taille de pierre

Inscriptions & marques : signature

### **État de conservation**

bon état

### **Statut, intérêt et protection**

Statut de la propriété : propriété de la commune

## Références documentaires

### Bibliographie

- **Hamelin, Liliane ; Jacques, Christophe. Rougemont, petite cité comtoise de caractère, 2011**  
Hamelin, Liliane ; Jacques, Christophe. *Rougemont, petite cité comtoise de caractère*. - Lyon : Lieux Dits, 2011. 80 p. : ill. en coul. ; 23 cm. (Parcours du patrimoine ; 361).  
P. 11 : ill.

### Illustrations



Vue générale.  
Phot. Jérôme Mongreville  
IVR43\_20102500160NUC4A



Détail : le visage, vue de profil.  
Phot. Jérôme Mongreville  
IVR43\_20102500159NUC4A

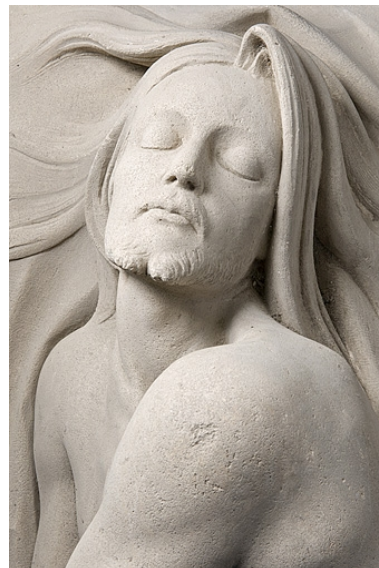

Détail : le visage, vue de face.  
Phot. Jérôme Mongreville  
IVR43\_20102500158NUC4A



Détail : signature de  
Jules-Aimé Grosjean.  
Phot. Jérôme Mongreville  
IVR43\_20102500161NUC4A

### Dossiers liés

Est partie constituante de : autel, tabernacle du maître-autel (IM25005066) Franche-Comté, Doubs, Rougemont, quartier de la Citadelle

#### Dossiers de synthèse :

présentation de la commune de Rougemont (IA25002020) Franche-Comté, Doubs, Rougemont

#### Oeuvre(s) contenue(s) :

#### Oeuvre(s) en rapport :

le mobilier de l'église paroissiale de la Nativité de Notre-Dame (IM25005792) Franche-Comté, Doubs, Rougemont, quartier de la Citadelle

Auteur(s) du dossier : Liliane Hamelin, Christophe Jacques

Copyright(s) : (c) Région Bourgogne-Franche-Comté, Inventaire du patrimoine



Vue générale.

IVR43\_20102500160NUC4A

Auteur de l'illustration : Jérôme Mongreville

Date de prise de vue : 2010

(c) Région Bourgogne-Franche-Comté, Inventaire du patrimoine  
reproduction soumise à autorisation du titulaire des droits d'exploitation



Détail : le visage, vue de profil.

IVR43\_20102500159NUC4A

Auteur de l'illustration : Jérôme Mongreville

Date de prise de vue : 2010

(c) Région Bourgogne-Franche-Comté, Inventaire du patrimoine  
reproduction soumise à autorisation du titulaire des droits d'exploitation



Détail : le visage, vue de face.

IVR43\_20102500158NUC4A

Auteur de l'illustration : Jérôme Mongreville

Date de prise de vue : 2010

(c) Région Bourgogne-Franche-Comté, Inventaire du patrimoine  
reproduction soumise à autorisation du titulaire des droits d'exploitation



Détail : signature de Jules-Aimé Grosjean.

IVR43\_20102500161NUC4A

Auteur de l'illustration : Jérôme Mongreville

Date de prise de vue : 2010

(c) Région Bourgogne-Franche-Comté, Inventaire du patrimoine  
reproduction soumise à autorisation du titulaire des droits d'exploitation