

Franche-Comté, Haute-Saône
Gray
place De Gaulle

hôtel de ville

Références du dossier

Numéro de dossier : IA00076743
Date de l'enquête initiale : 1986
Date(s) de rédaction : 1987
Cadre de l'étude : inventaire topographique
Degré d'étude : étudié
Référence du dossier Monument Historique : PA00102183

Désignation

Dénomination : hôtel de ville
Parties constituantes non étudiées : cour

Compléments de localisation

Milieu d'implantation : en ville
Références cadastrales : 1817, H2, 599 ; 1982, AB, 251

Historique

1532 : acquisition de terrains pour construire un nouvel hôtel de ville ; 1567 : début des travaux sous la surveillance de l'architecte bisontin Richard Maire ; maître d'oeuvre : François Moris, maçon ; ornements en pierre de la façade par Jean Prévost ; 1571 : gargouilles exécutées par le sculpteur Pierre Symonin : ont sans doute disparu en 1708 lors d'une restauration de la façade antérieure ; 1572 : verrières exécutées par Jehan de Castille ; la même année, bénédiction de l'édifice par l'abbé de Corneux ; la porte d'entrée dans l'édifice porte la date 1568 ; au milieu du 18e siècle, aménagements intérieurs peu importants pour accueillir le présidial ; devis de Lerondelle en 1742, de Julien Marcel Vassaux en 1752 et Jean Querret-du-Bois en 1754 ; 1837 : aménagement s intérieurs importants et consolidation de l'édifice d'après un devis conjoint de l'architecte Christophe Colard et du peintre Charles Couché, qui se charge en particulier du dessin des boiseries ; le grand escalier tournant à retours sans jour à 2 volées visible sur les plans de Lerondelle en 1742 est alors transformé en escalier tournant à retours avec jour à 3 volées ; en 1859, armes de la ville sculptées sur la façade antérieure par Constant Grandgirard en remplacement des anciennes armoiries ; cadran solaire exécuté sans doute à la même époque ; entre 1858 et 1859 : extension de l'hôtel de ville pour l'installation d'une bibliothèque avec un local des pompes en rez-de-chaussée ; sur une fenêtre du 1er étage, monogramme AR

Période(s) principale(s) : 3e quart 16e siècle, 2e quart 19e siècle, 3e quart 19e siècle

Période(s) secondaire(s) : milieu 18e siècle

Dates : 1568 (porte la date, daté par source, daté par travaux historiques)

Auteur(s) de l'oeuvre : François Moris (maître d'oeuvre, attribution par source), Charles Couché (peintre, attribution par source), Christophe Colard

Description

Éléments descriptifs

Matériau(x) du gros-oeuvre, mise en oeuvre et revêtement : calcaire, moellon, enduit ; calcaire, pierre de taille

Matériau(x) de couverture : tuile plate, tuile plate plombifère

Étage(s) ou vaisseau(x) : sous-sol, 1 étage carré

Couvrements : voûte en berceau

Élévations extérieures : élévation à travées

Type(s) de couverture : toit à longs pans ; toit à longs pans brisés ; appentis ; croupe ; noue

Escaliers : escalier dans-oeuvre : escalier tournant à retours avec jour ;

Décor

Techniques : sculpture

Représentations : armoiries ; ordre antique ; feuillage ; cuir découpé ; couronne de laurier ; fleur ; fruit ; monogramme

Précision sur les représentations :

sujet : ordre corinthien superposé, feuillages affrontés, armes : de la ville de Gray, support : façade antérieure ; sujet : cuir découpé, couronne de laurier, grappes de fleurs et de fruits, support : porte d'entrée ; sujet : monogramme, support : façade antérieure bibliothèque

Statut, intérêt et protection

Intérêt de l'œuvre : à signaler

Protections : classé MH, 1886

Statut de la propriété : propriété publique

Références documentaires

Bibliographie

- Les sources documentaires sont consultables dans le dossier numérisé, accessible dans la rubrique "Informations complémentaires".

Liens web

- Voir le dossier initial numérisé : <https://patrimoine.bourgognefranchecomte.fr/gtrudov/IA00076743/index.htm>

Illustrations

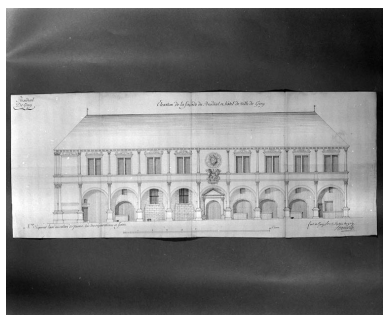

Elévation de la façade antérieure.
Phot. Yves Sancey, Autr. Lerondelle
IVR43_19947000116X

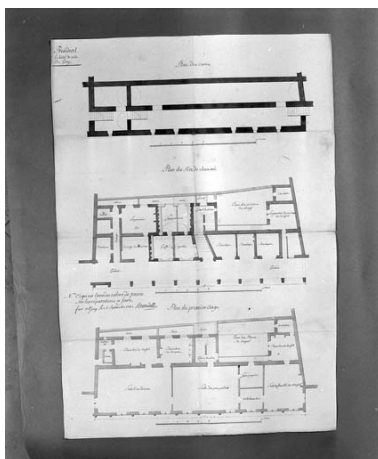

Plan du sous-sol, du rez de
chaussée et de l'étage en 1742.
Phot. Yves Sancey, Autr. Lerondelle
IVR43_19947000117X



Vue de l'hôtel de ville de trois quarts
gauche et de la place de Gaulle.
Phot. Yves Sancey, Autr.
Née, Phot. J.-B. Lallemant
IVR43_19927000300X



Vue d'ensemble, de
trois quarts gauche.
Phot. Yves Sancey
IVR43_19927000213VA



Façade antérieure, de
trois quarts gauche.
Phot. Yves Sancey
IVR43_19917000483X



Façade antérieure vue
de face : partie gauche.
Phot. Yves Sancey
IVR43_19987000031XA



Façade antérieure vue
de face : partie droite.
Phot. Yves Sancey
IVR43_19987000032XA



Façade antérieure : vue
de trois-quarts droit.
Phot. Yves Sancey
IVR43_19977000040ZA



Vue rapprochée de la façade
antérieure, de trois quarts gauche.
Phot. Yves Sancey
IVR43_19917000485X



Façade antérieure : détail d'une partie du rez-de-chaussée avec la fontaine dite de Romé de l'Isle.

Phot. Yves Sancey
IVR43_19917000494V



Façade antérieure : détail des colonnes du rez-de-chaussée, de trois quarts droit.

Phot. Yves Sancey
IVR43_19977000043ZA



Détail de la façade de hôtel de ville : partie centrale.

Phot. Yves Sancey
IVR43_19987000024XA



Façade antérieure : détail de la travée centrale du premier étage.

Phot. Yves Sancey
IVR43_19917000489X



Façade antérieure : détail du blason de la ville de Gray

Phot. Yves Sancey
IVR43_19987000049XA



Façade antérieure : détail de la travée gauche du premier étage.

Phot. Yves Sancey
IVR43_19917000491X

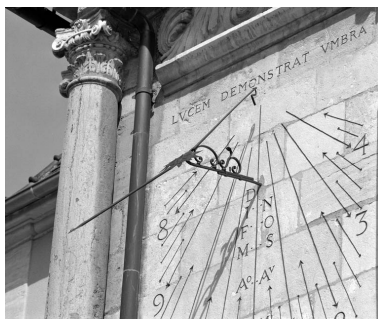

façade antérieure : cadran solaire en gros plan, de trois quarts droit.

Phot. Yves Sancey
IVR43_19917000493X



Façade antérieure : détail du cadran solaire sur la travée gauche du premier étage.

Phot. Yves Sancey
IVR43_19917000492X



Vue du portique depuis son extrémité droite.

Phot. Yves Sancey
IVR43_19917000484X



Détail de la porte d'entrée de l'hotel de ville depuis l'extérieur du portique.

Phot. Yves Sancey
IVR43_19917000495V

Façade latérale droite : vue du portique et du premier étage.

Phot. Yves Sancey
IVR43_19917000496V

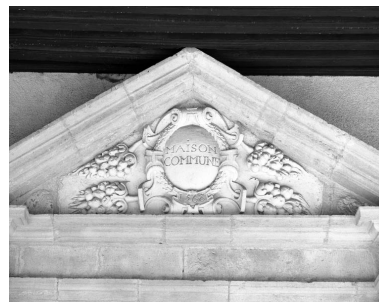

Détail du fronton triangulaire situé au dessus de la porte d'entrée de l'hotel de ville.

Phot. Yves Sancey
IVR43_19917000488X

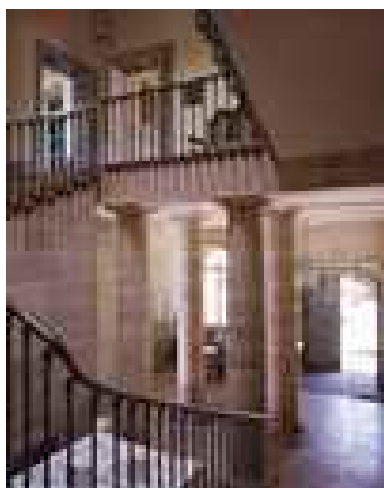

Le vestibule depuis la montée de l'escalier.

Phot. Yves Sancey
IVR43_19917000499VA



Intérieur : vue d'ensemble du bureau du maire

Phot. Yves Sancey
IVR43_19917000500VA



Intérieur : vue d'ensemble du bureau du maire, depuis le fond de la pièce.

Phot. Yves Sancey
IVR43_19917000505VA



Intérieur : le bureau du maire, depuis l'entrée.

Phot. Yves Sancey
IVR43_19917000506VA



Intérieur, le bureau du maire : détail d'une niche au sol.

Phot. Yves Sancey
IVR43_19917000503VA

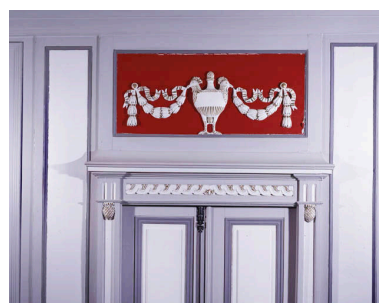

Intérieur, le bureau du maire : détail d'un panneau sculpté au dessus d'une des portes.

Phot. Yves Sancey
IVR43_19917000507VA



Intérieur : la salle des mariages, vue d'ensemble.
Phot. Yves Sancey
IVR43_19917000508V

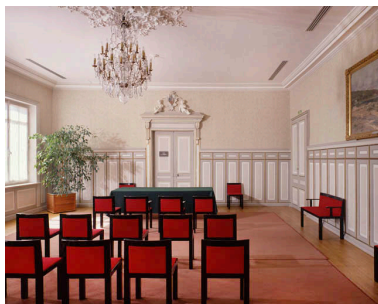

Intérieur : la salle des mariages, vue d'ensemble depuis l'entrée.
Phot. Yves Sancey
IVR43_19917000509VA



Intérieur, la salle des mariages : détail de la partie supérieure de la porte donnant accès à la salle du conseil.
Phot. Yves Sancey
IVR43_19917000510VA



Intérieur : la salle du conseil, depuis le fond de la pièce.
Phot. Yves Sancey
IVR43_19917000511VA



Intérieur : la salle du conseil, depuis l'entrée.
Phot. Yves Sancey
IVR43_19917000512VA



Intérieur, salle du conseil : détail de la cheminée.
Phot. Yves Sancey
IVR43_19917000513VA



Intérieur : détail d'une porte en chêne du premier étage.
Phot. Yves Sancey
IVR43_19917000497V

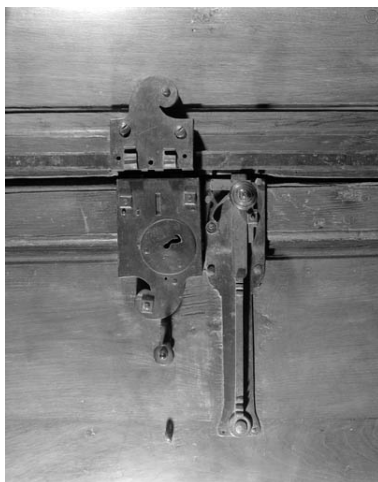

Intérieur : détail d'une ancienne serrure sur une porte du premier étage.
Phot. Yves Sancey



Intérieur : vue d'ensemble de la bibliothèque.
Phot. Yves Sancey
IVR43_19917000847V

IVR43_19917000498V



Intérieur : détail de l'escalier
de la galerie de la bibliothèque.
Phot. Yves Sancey
IVR43_19917000850X



Intérieur : vue d'ensemble
de la bibliothèque depuis le
haut de l'escalier de la galerie.
Phot. Yves Sancey
IVR43_19917000848V



Intérieur : vue d'ensemble de la
bibliothèque depuis la galerie.
Phot. Yves Sancey
IVR43_19947000047XA



Intérieur : la bibliothèque. Détail
d'un fichier en forme de livre.
Phot. Yves Sancey
IVR43_19917000851V

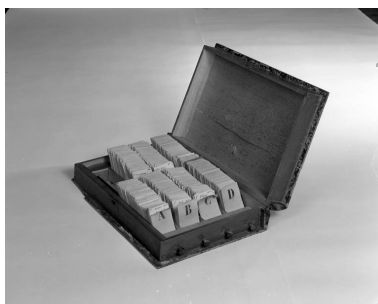

Intérieur : la bibliothèque.
Détail d'un fichier ouvert.
Phot. Yves Sancey
IVR43_19917000852V

Dossiers liés

Dossiers de synthèse :

présentation de la commune de Gray (IA00076915) Franche-Comté, Haute-Saône, Gray

Oeuvre(s) contenue(s) :

Auteur(s) du dossier : Christiane Claerr

Copyright(s) : (c) Région Bourgogne-Franche-Comté, Inventaire du patrimoine

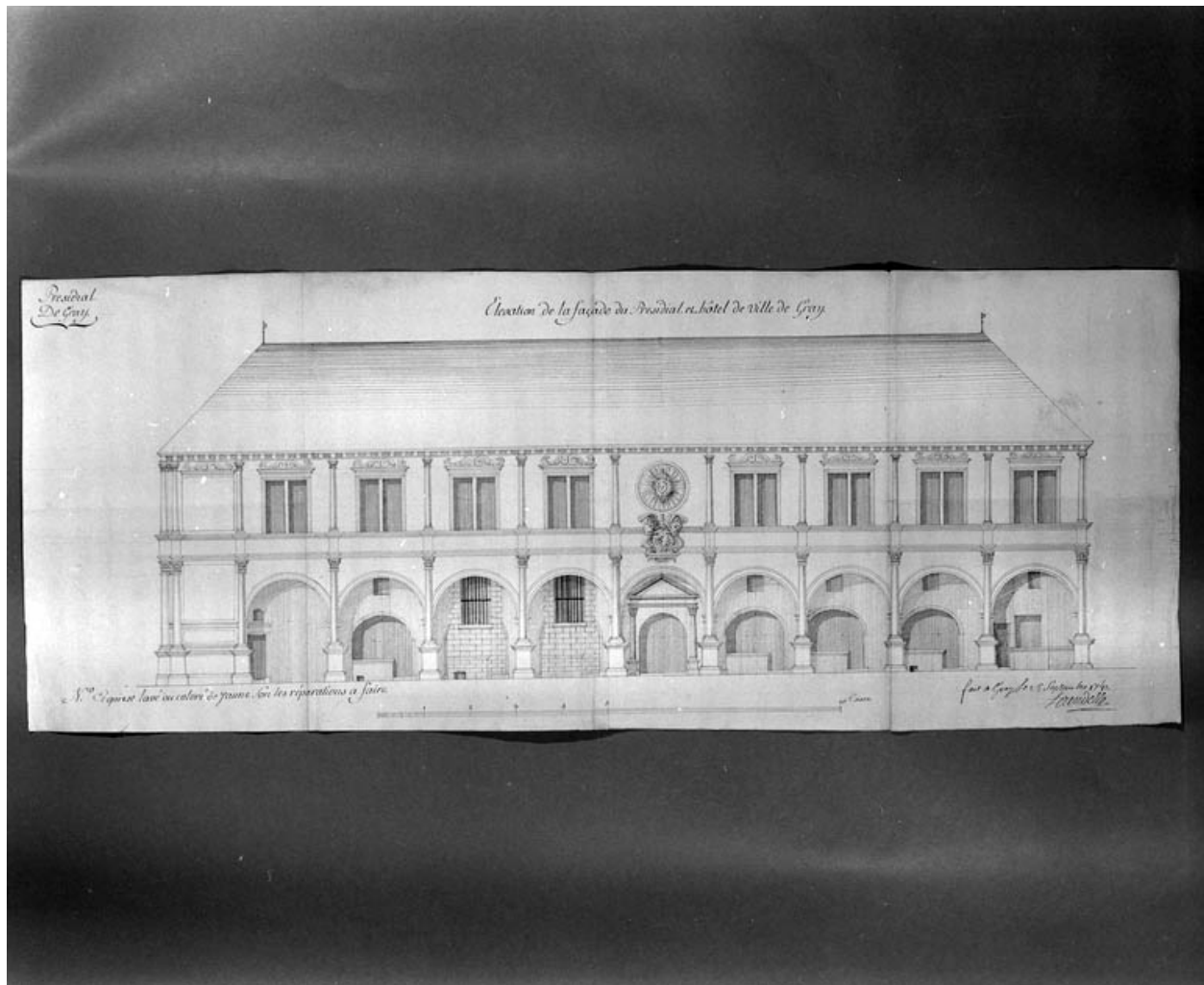

Elévation de la façade antérieure.

Référence du document reproduit :

- **Elévation de la façade antérieure.**
Elévation de la façade antérieure. Dessin, 1742, par Lerondelle (architecte)
Archives départementales de la Haute-Saône, Vesoul

IVR43_19947000116X

Auteur de l'illustration : Yves Sancey

Auteur du document reproduit : Lerondelle

Date de prise de vue : 1994

(c) Région Bourgogne-Franche-Comté, Inventaire du patrimoine
reproduction soumise à autorisation du titulaire des droits d'exploitation

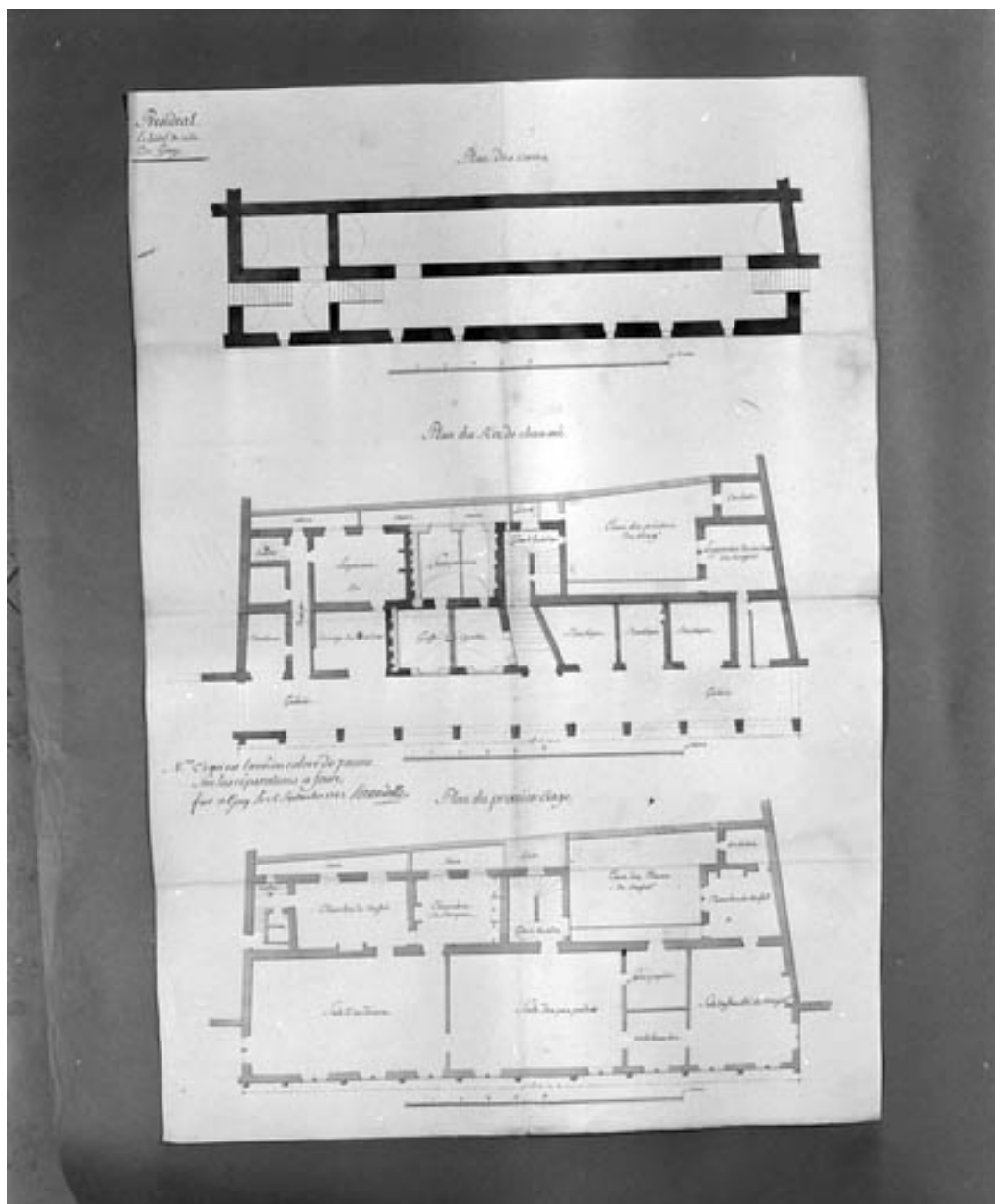

Plan du sous-sol, du rez de chaussée et de l'étage en 1742.

Référence du document reproduit :

- **Plan du sous-sol, du rez de chaussée et de l'étage en 1742.**
Plan du sous-sol, du rez de chaussée et de l'étage en 1742. Dessin, 1742, par Lerondelle (architecte)
Archives départementales de la Haute-Saône, Vesoul

IVR43_19947000117X

Auteur de l'illustration : Yves Sancey

Auteur du document reproduit : Lerondelle

Date de prise de vue : 1994

(c) Région Bourgogne-Franche-Comté, Inventaire du patrimoine
reproduction soumise à autorisation du titulaire des droits d'exploitation



VUE DE LA PLACE DE L'HOTEL DE VILLE DE GRAY

Franche Comté II° 15.

Vue de l'hôtel de ville de trois quarts gauche et de la place de Gaulle.

Référence du document reproduit :

- **Vue de l'hôtel de ville de trois quarts gauche et de la place de Gaulle.**
Vue de l'hôtel de ville de trois quarts gauche et de la place de Gaulle. Gravure de Née d'après un dessin de Lallemand, s.d. [4e quart 18e siècle], par Née (graveur) ; Lallemand (dessinateur)
Bibliothèque municipale, Besançon

IVR43_19927000300X

Auteur de l'illustration : Yves Sancey, Auteur de l'illustration : J.-B. Lallemand

Auteur du document reproduit : Née

Date de prise de vue : 1992

(c) Région Bourgogne-Franche-Comté, Inventaire du patrimoine
reproduction soumise à autorisation du titulaire des droits d'exploitation



Vue d'ensemble, de trois quarts gauche.

IVR43_19927000213VA

Auteur de l'illustration : Yves Sancey

Date de prise de vue : 1992

(c) Région Bourgogne-Franche-Comté, Inventaire du patrimoine
reproduction soumise à autorisation du titulaire des droits d'exploitation



Façade antérieure, de trois quarts gauche.

IVR43_19917000483X

Auteur de l'illustration : Yves Sancey

Date de prise de vue : 1991

(c) Région Bourgogne-Franche-Comté, Inventaire du patrimoine
reproduction soumise à autorisation du titulaire des droits d'exploitation



Façade antérieure vue de face : partie gauche.

IVR43_19987000031XA

Auteur de l'illustration : Yves Sancey

Date de prise de vue : 1998

(c) Région Bourgogne-Franche-Comté, Inventaire du patrimoine
reproduction soumise à autorisation du titulaire des droits d'exploitation



Façade antérieure vue de face : partie droite.

IVR43_19987000032XA

Auteur de l'illustration : Yves Sancey

Date de prise de vue : 1998

(c) Région Bourgogne-Franche-Comté, Inventaire du patrimoine
reproduction soumise à autorisation du titulaire des droits d'exploitation



Façade antérieure : vue de trois-quarts droit.

IVR43_19977000040ZA

Auteur de l'illustration : Yves Sancey

Date de prise de vue : 1997

(c) Région Bourgogne-Franche-Comté, Inventaire du patrimoine
reproduction soumise à autorisation du titulaire des droits d'exploitation



Vue rapprochée de la façade antérieure, de trois quarts gauche.

IVR43_19917000485X

Auteur de l'illustration : Yves Sancey

Date de prise de vue : 1991

(c) Région Bourgogne-Franche-Comté, Inventaire du patrimoine
reproduction soumise à autorisation du titulaire des droits d'exploitation



Façade antérieure : détail d'une partie du rez-de-chaussée avec la fontaine dite de Romé de l'Isle.

IVR43_19917000494V

Auteur de l'illustration : Yves Sancey

Date de prise de vue : 1991

(c) Région Bourgogne-Franche-Comté, Inventaire du patrimoine
reproduction soumise à autorisation du titulaire des droits d'exploitation



Façade antérieure : détail des colonnes du rez-de-chaussée, de trois quarts droit.

IVR43_19977000043ZA

Auteur de l'illustration : Yves Sancey

Date de prise de vue : 1997

(c) Région Bourgogne-Franche-Comté, Inventaire du patrimoine
reproduction soumise à autorisation du titulaire des droits d'exploitation



Détail de la façade de hôtel de ville : partie centrale.

IVR43_19987000024XA

Auteur de l'illustration : Yves Sancey

Date de prise de vue : 1998

(c) Région Bourgogne-Franche-Comté, Inventaire du patrimoine
reproduction soumise à autorisation du titulaire des droits d'exploitation



Façade antérieure : détail de la travée centrale du premier étage.

IVR43_19917000489X

Auteur de l'illustration : Yves Sancey

Date de prise de vue : 1991

(c) Région Bourgogne-Franche-Comté, Inventaire du patrimoine
reproduction soumise à autorisation du titulaire des droits d'exploitation



Façade antérieure : détail du blason de la ville de Gray

IVR43_1998700049XA

Auteur de l'illustration : Yves Sancey

Date de prise de vue : 1998

(c) Région Bourgogne-Franche-Comté, Inventaire du patrimoine
reproduction soumise à autorisation du titulaire des droits d'exploitation



Façade antérieure : détail de la travée gauche du premier étage.

IVR43_19917000491X

Auteur de l'illustration : Yves Sancey

Date de prise de vue : 1991

(c) Région Bourgogne-Franche-Comté, Inventaire du patrimoine
reproduction soumise à autorisation du titulaire des droits d'exploitation

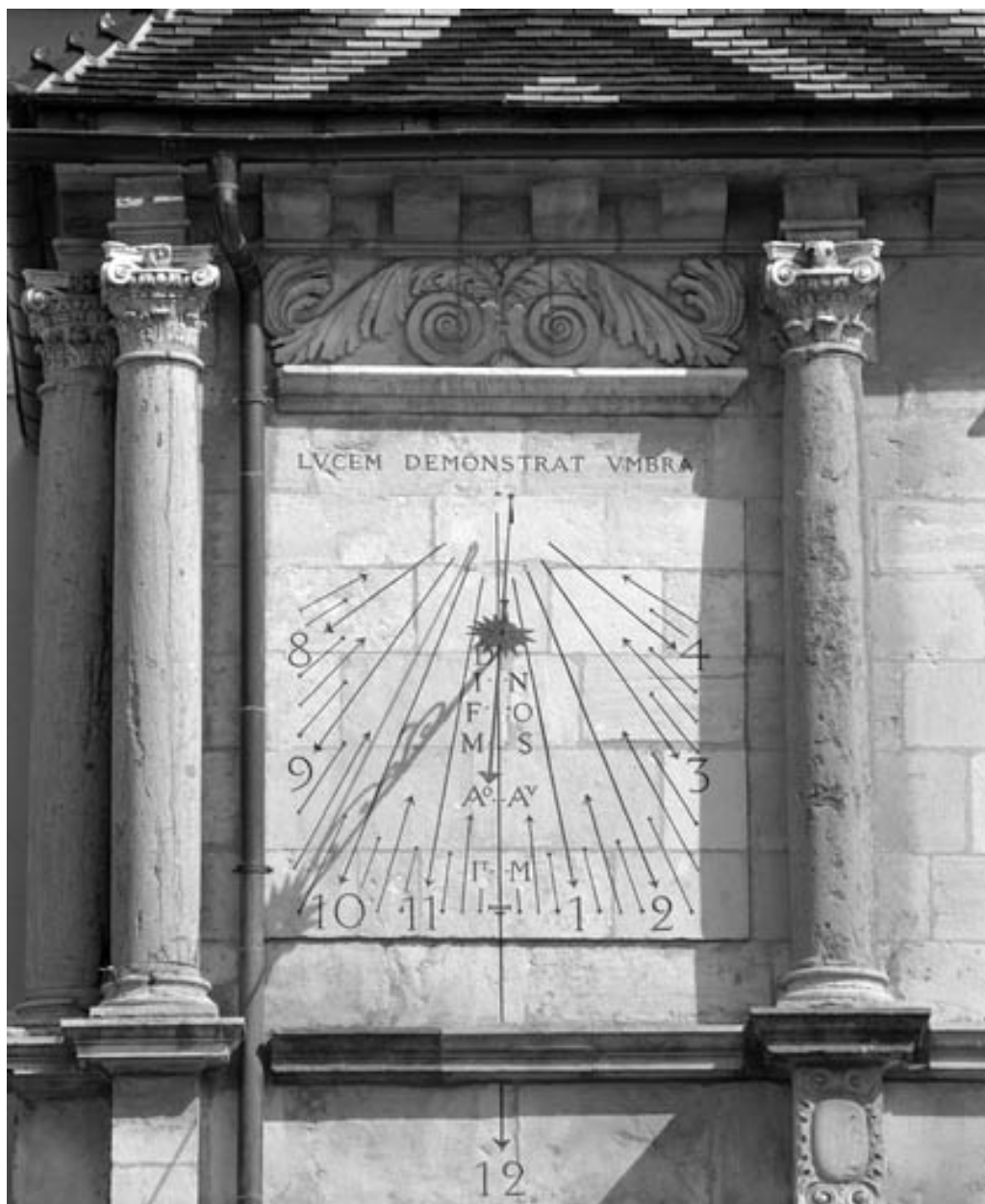

Façade antérieure : détail du cadran solaire sur la travée gauche du premier étage.

IVR43_19917000492X

Auteur de l'illustration : Yves Sancey

Date de prise de vue : 1991

(c) Région Bourgogne-Franche-Comté, Inventaire du patrimoine
reproduction soumise à autorisation du titulaire des droits d'exploitation

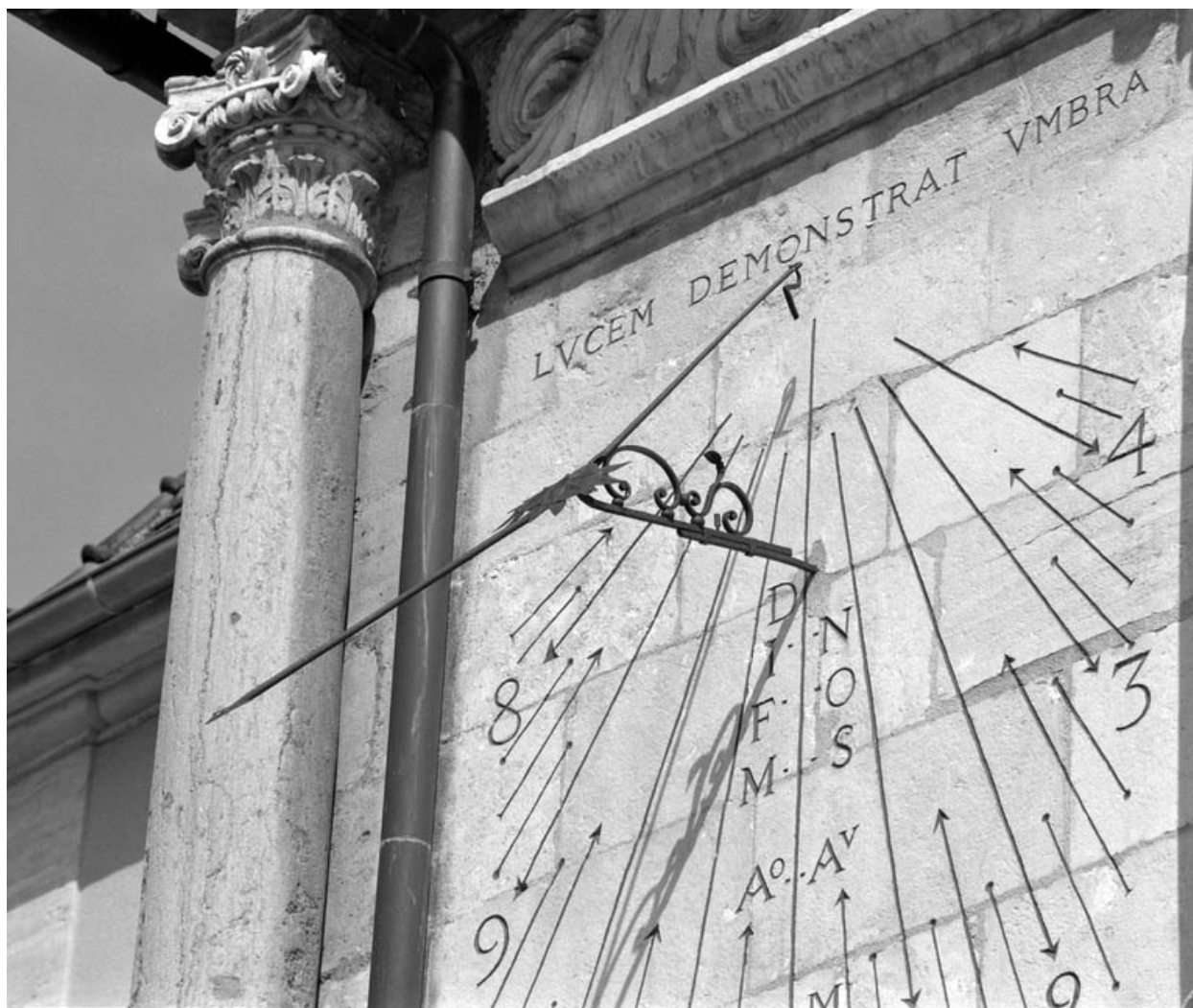

façade antérieure : cadran solaire en gros plan, de trois quarts droit.

IVR43_19917000493X

Auteur de l'illustration : Yves Sancey

Date de prise de vue : 1991

(c) Région Bourgogne-Franche-Comté, Inventaire du patrimoine
reproduction soumise à autorisation du titulaire des droits d'exploitation



Façade latérale droite : vue du portique et du premier étage.

IVR43_19917000496V

Auteur de l'illustration : Yves Sancey

Date de prise de vue : 1991

(c) Région Bourgogne-Franche-Comté, Inventaire du patrimoine
reproduction soumise à autorisation du titulaire des droits d'exploitation



Vue du portique depuis son extrémité droite.

IVR43_19917000484X

Auteur de l'illustration : Yves Sancey

Date de prise de vue : 1991

(c) Région Bourgogne-Franche-Comté, Inventaire du patrimoine
reproduction soumise à autorisation du titulaire des droits d'exploitation



Détail de la porte d'entrée de l'hotel de ville depuis l'extérieur du portique.

IVR43_19917000495V

Auteur de l'illustration : Yves Sancey

Date de prise de vue : 1991

(c) Région Bourgogne-Franche-Comté, Inventaire du patrimoine
reproduction soumise à autorisation du titulaire des droits d'exploitation



Détail du fronton triangulaire situé au dessus de la porte d'entrée de l'hotel de ville.

IVR43_19917000488X

Auteur de l'illustration : Yves Sancey

Date de prise de vue : 1991

(c) Région Bourgogne-Franche-Comté, Inventaire du patrimoine
reproduction soumise à autorisation du titulaire des droits d'exploitation

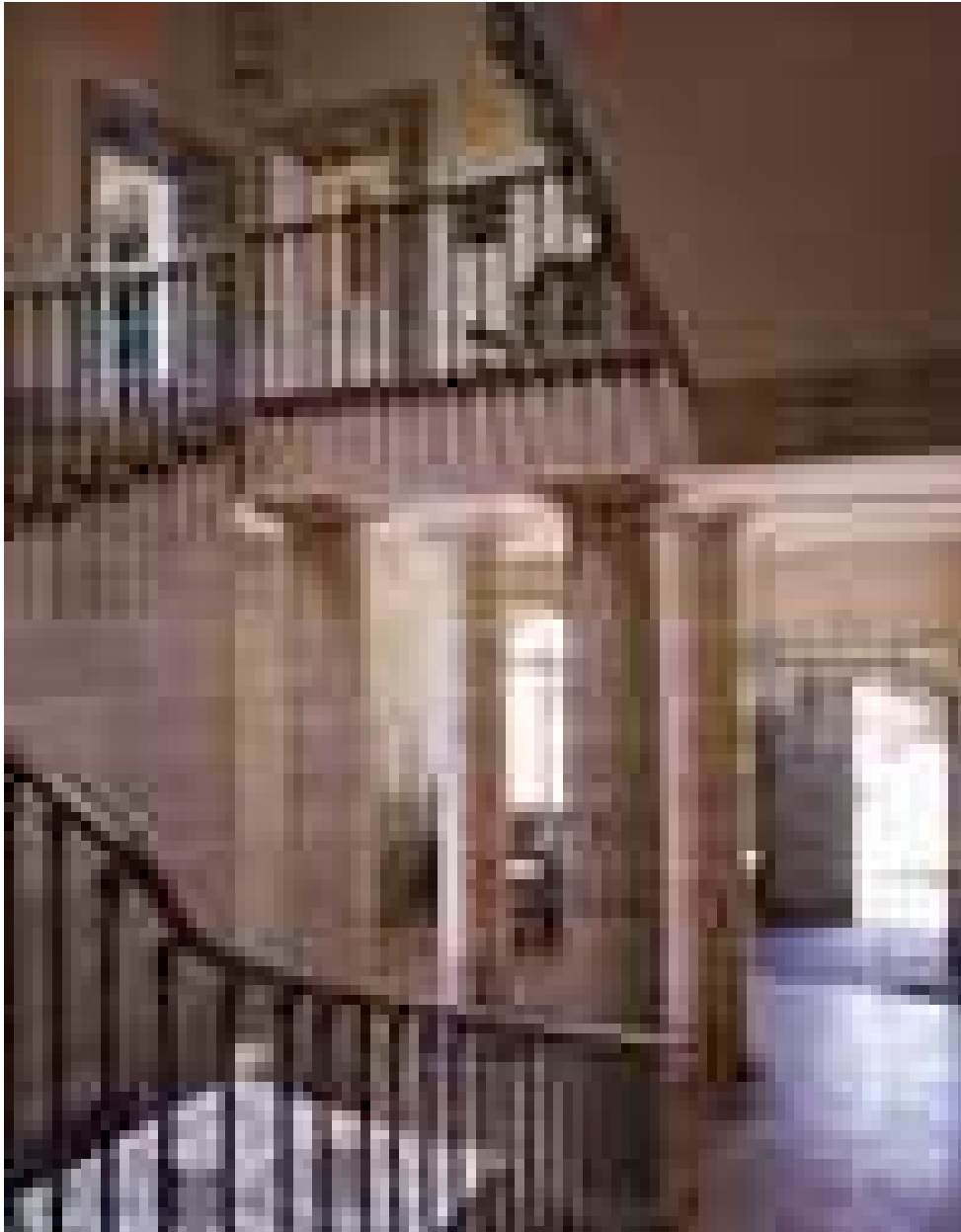

Le vestibule depuis la montée de l'escalier.

IVR43_19917000499VA

Auteur de l'illustration : Yves Sancey

Date de prise de vue : 1991

(c) Région Bourgogne-Franche-Comté, Inventaire du patrimoine
reproduction soumise à autorisation du titulaire des droits d'exploitation



Intérieur : vue d'ensemble du bureau du maire

IVR43_19917000500VA

Auteur de l'illustration : Yves Sancey

Date de prise de vue : 1991

(c) Région Bourgogne-Franche-Comté, Inventaire du patrimoine
reproduction soumise à autorisation du titulaire des droits d'exploitation



Intérieur : vue d'ensemble du bureau du maire, depuis le fond de la pièce.

IVR43_19917000505VA

Auteur de l'illustration : Yves Sancey

Date de prise de vue : 1991

(c) Région Bourgogne-Franche-Comté, Inventaire du patrimoine
reproduction soumise à autorisation du titulaire des droits d'exploitation



Intérieur : le bureau du maire, depuis l'entrée.

IVR43_19917000506VA

Auteur de l'illustration : Yves Sancey

Date de prise de vue : 1991

(c) Région Bourgogne-Franche-Comté, Inventaire du patrimoine
reproduction soumise à autorisation du titulaire des droits d'exploitation



Intérieur, le bureau du maire : détail d'une niche au sol.

IVR43_19917000503VA

Auteur de l'illustration : Yves Sancey

Date de prise de vue : 1991

(c) Région Bourgogne-Franche-Comté, Inventaire du patrimoine
reproduction soumise à autorisation du titulaire des droits d'exploitation



Intérieur, le bureau du maire : détail d'un panneau sculpté au dessus d'une des portes.

IVR43_19917000507VA

Auteur de l'illustration : Yves Sancey

Date de prise de vue : 1991

(c) Région Bourgogne-Franche-Comté, Inventaire du patrimoine
reproduction soumise à autorisation du titulaire des droits d'exploitation



Intérieur : la salle des mariages, vue d'ensemble.

IVR43_19917000508V

Auteur de l'illustration : Yves Sancey

Date de prise de vue : 1991

(c) Région Bourgogne-Franche-Comté, Inventaire du patrimoine
reproduction soumise à autorisation du titulaire des droits d'exploitation



Intérieur : la salle des mariages, vue d'ensemble depuis l'entrée.

IVR43_19917000509VA

Auteur de l'illustration : Yves Sancey

Date de prise de vue : 1992

(c) Région Bourgogne-Franche-Comté, Inventaire du patrimoine
reproduction soumise à autorisation du titulaire des droits d'exploitation



Intérieur, la salle des mariages : détail de la partie supérieure de la porte donnant accès à la salle du conseil.

IVR43_19917000510VA

Auteur de l'illustration : Yves Sancey

Date de prise de vue : 1991

(c) Région Bourgogne-Franche-Comté, Inventaire du patrimoine
reproduction soumise à autorisation du titulaire des droits d'exploitation



Intérieur : la salle du conseil, depuis le fond de la pièce.

IVR43_19917000511VA

Auteur de l'illustration : Yves Sancey

Date de prise de vue : 1991

(c) Région Bourgogne-Franche-Comté, Inventaire du patrimoine
reproduction soumise à autorisation du titulaire des droits d'exploitation



Intérieur : la salle du conseil, depuis l'entrée.

IVR43_19917000512VA

Auteur de l'illustration : Yves Sancey

Date de prise de vue : 1991

(c) Région Bourgogne-Franche-Comté, Inventaire du patrimoine
reproduction soumise à autorisation du titulaire des droits d'exploitation



Intérieur, salle du conseil : détail de la cheminée.

IVR43_19917000513VA

Auteur de l'illustration : Yves Sancey

Date de prise de vue : 1991

(c) Région Bourgogne-Franche-Comté, Inventaire du patrimoine
reproduction soumise à autorisation du titulaire des droits d'exploitation



Intérieur : détail d'une porte en chêne du premier étage.

IVR43_19917000497V

Auteur de l'illustration : Yves Sancey

Date de prise de vue : 1991

(c) Région Bourgogne-Franche-Comté, Inventaire du patrimoine
reproduction soumise à autorisation du titulaire des droits d'exploitation

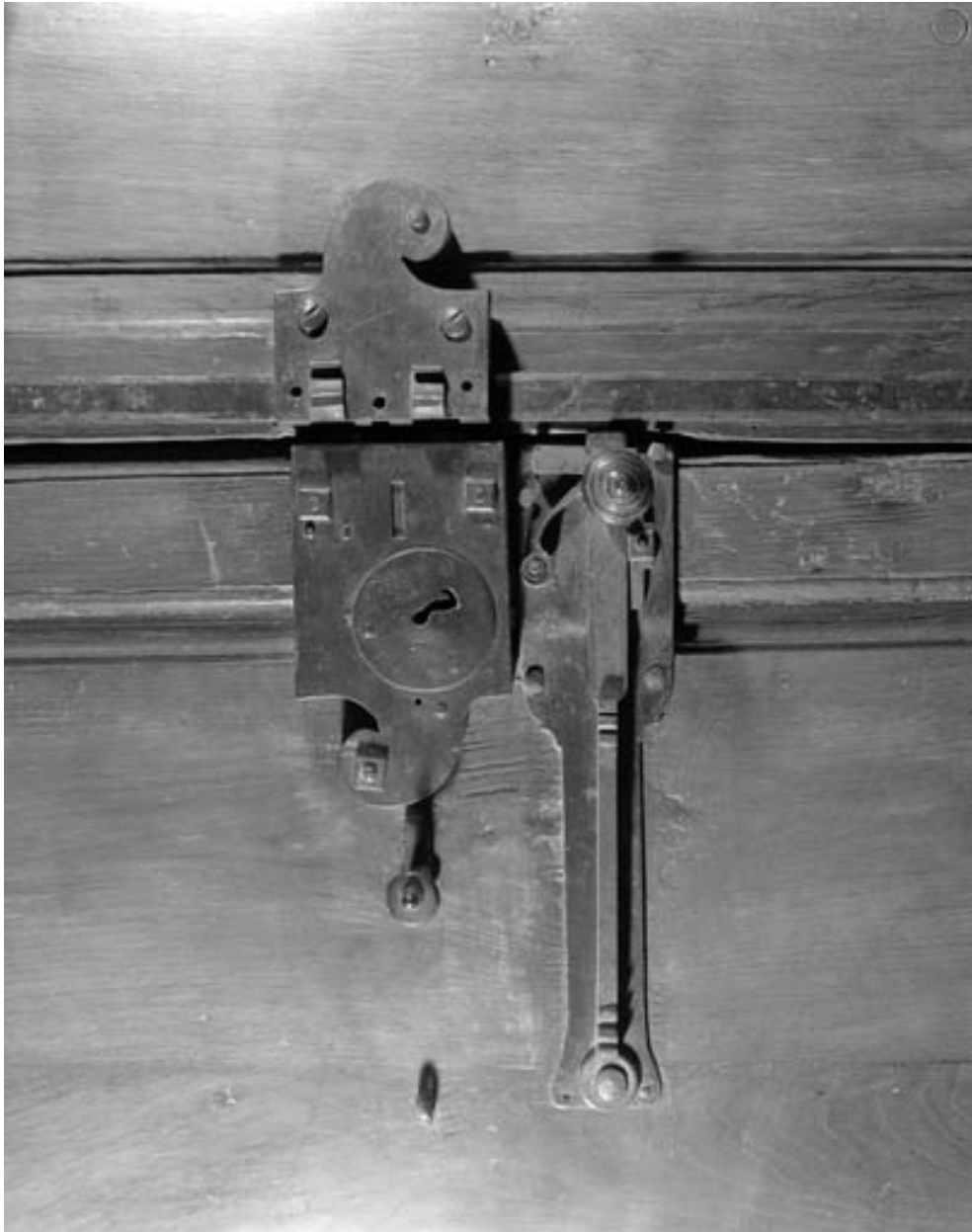

Intérieur : détail d'une ancienne serrure sur une porte du premier étage.

IVR43_19917000498V

Auteur de l'illustration : Yves Sancey

Date de prise de vue : 1991

(c) Région Bourgogne-Franche-Comté, Inventaire du patrimoine
reproduction soumise à autorisation du titulaire des droits d'exploitation



Intérieur : vue d'ensemble de la bibliothèque.

IVR43_19917000847V

Auteur de l'illustration : Yves Sancey

Date de prise de vue : 1991

(c) Région Bourgogne-Franche-Comté, Inventaire du patrimoine
reproduction soumise à autorisation du titulaire des droits d'exploitation



Intérieur : détail de l'escalier de la galerie de la bibliothèque.

IVR43_19917000850X

Auteur de l'illustration : Yves Sancey

Date de prise de vue : 1991

(c) Région Bourgogne-Franche-Comté, Inventaire du patrimoine
reproduction soumise à autorisation du titulaire des droits d'exploitation



Intérieur : vue d'ensemble de la bibliothèque depuis le haut de l'escalier de la galerie.

IVR43_19917000848V

Auteur de l'illustration : Yves Sancey

Date de prise de vue : 1991

(c) Région Bourgogne-Franche-Comté, Inventaire du patrimoine
reproduction soumise à autorisation du titulaire des droits d'exploitation



Intérieur : vue d'ensemble de la bibliothèque depuis la galerie.

IVR43_19947000047XA

Auteur de l'illustration : Yves Sancey

Date de prise de vue : 1994

(c) Région Bourgogne-Franche-Comté, Inventaire du patrimoine
reproduction soumise à autorisation du titulaire des droits d'exploitation



Intérieur : la bibliothèque. Détail d'un fichier en forme de livre.

IVR43_19917000851V

Auteur de l'illustration : Yves Sancey

Date de prise de vue : 1991

(c) Région Bourgogne-Franche-Comté, Inventaire du patrimoine
reproduction soumise à autorisation du titulaire des droits d'exploitation



Intérieur : la bibliothèque. Détail d'un fichier ouvert.

IVR43_19917000852V

Auteur de l'illustration : Yves Sancey

Date de prise de vue : 1991

(c) Région Bourgogne-Franche-Comté, Inventaire du patrimoine
reproduction soumise à autorisation du titulaire des droits d'exploitation