

synthèse sur les maisons du canal du Centre (canal du Centre)

Références du dossier

Numéro de dossier : IA71002301

Date de l'enquête initiale : 2012

Date(s) de rédaction : 2012

Cadre de l'étude : enquête thématique régionale canaux de Bourgogne

Auteur(s) du dossier : Cécile Lestienne, Virginie Malherbe, Aurélie Lallement

Copyright(s) : (c) Région Bourgogne-Franche-Comté, Inventaire du patrimoine

Désignation

Aires d'études : Bourgogne

Présentation

Entre 83 et 96 maisons éclésières ont été construites au cours de l'histoire du canal. 62 sont encore visibles aujourd'hui. On compte ainsi entre 60 et 66 maisons de type Gauthey, 7 de type Mercadier, 3 sont presque identiques sur la rigole de l'Arroux, 5 ou 6 sont atypiques et 6 à 12 ne sont pas documentées mais relèvent sans doute du type Gauthey. ([En savoir plus sur la typologie](#))

Le canal du Centre se caractérise par un type de maison, officiellement destiné aux éclésiés, conçu dès la construction du linéaire. Mais ce n'est aujourd'hui pas le seul présent. A travers le thème des maisons se lisent les modifications incessantes d'un canal en perpétuelle évolution. Le nombre exact de maisons ayant contribué au fonctionnement de cette voie d'eau est difficile à déterminer car il a varié selon les périodes. Certaines sont devenues des maisons particulières, d'autres ne sont plus utilisées pour le service du canal et sont plus ou moins dégradées.

Pour en savoir davantage : [Itinéraire numérique des canaux de Bourgogne](#).

Liens web

- Itinéraire numérique des canaux de Bourgogne : <http://canaux.region-bourgogne.fr/centre/ouvrages-dart/maisons/typologie/>

Illustrations



Maison éclésièrre de type Mercadier.

Dess. Alain Morelière
IVR26_20147100009NUDA

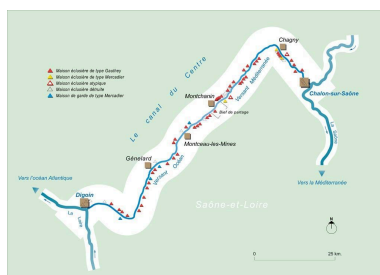

Carte schématique du canal du Centre avec la localisation des différentes maisons éclésièrres et de garde.

Dess. Alain Morelière
IVR26_20147100002NUDA

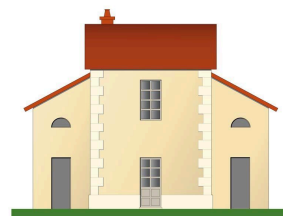

Maison de garde de type Mercadier.

Dess. Alain Morelière
IVR26_20147100037NUDA



Maison éclusière de type Gauthey.
Dess. Alain Morelière
IVR26_20147100008NUDA

Dossiers liés

Dossier(s) de synthèse :

présentation du canal du Centre (canal du Centre) (IA71002255)

Oeuvres en rapport :

maison ; site d'écluse XXXbis (canal du Centre) (IA71002543) Bourgogne, Saône-et-Loire, Chassey-le-Camp, bief 24 du versant Saône-Méditerranée

maison de garde de Blanzly (canal du Centre) (IA71002393) Bourgogne, Saône-et-Loire, Blanzly, bief 08 du versant Loire-Océan

maison de garde de Paray, actuellement maison d'habitation (canal du Centre) (IA71002491) Bourgogne, Saône-et-Loire, Paray-le-Monial, bief 24 du versant Loire-Océan

Auteur(s) du dossier : Cécile Lestienne, Virginie Malherbe, Aurélie Lallement

Copyright(s) : (c) Région Bourgogne-Franche-Comté, Inventaire du patrimoine



Maison éclusière de type Mercadier.

IVR26_20147100009NUDA

Auteur de l'illustration : Alain Morelière

Date de prise de vue : 2014

Technique de relevé : relevé schématique ; Échelle : 1/100

(c) Région Bourgogne-Franche-Comté, Inventaire du patrimoine
reproduction soumise à autorisation du titulaire des droits d'exploitation



Carte schématique du canal du Centre avec la localisation des différentes maisons éclusières et de garde.

IVR26_20147100002NUDA

Auteur de l'illustration : Alain Morelière

Date de prise de vue : 2014

Technique de relevé : reprise de fond ; Échelle : [échelle non déterminée]

(c) Région Bourgogne-Franche-Comté, Inventaire du patrimoine
reproduction soumise à autorisation du titulaire des droits d'exploitation

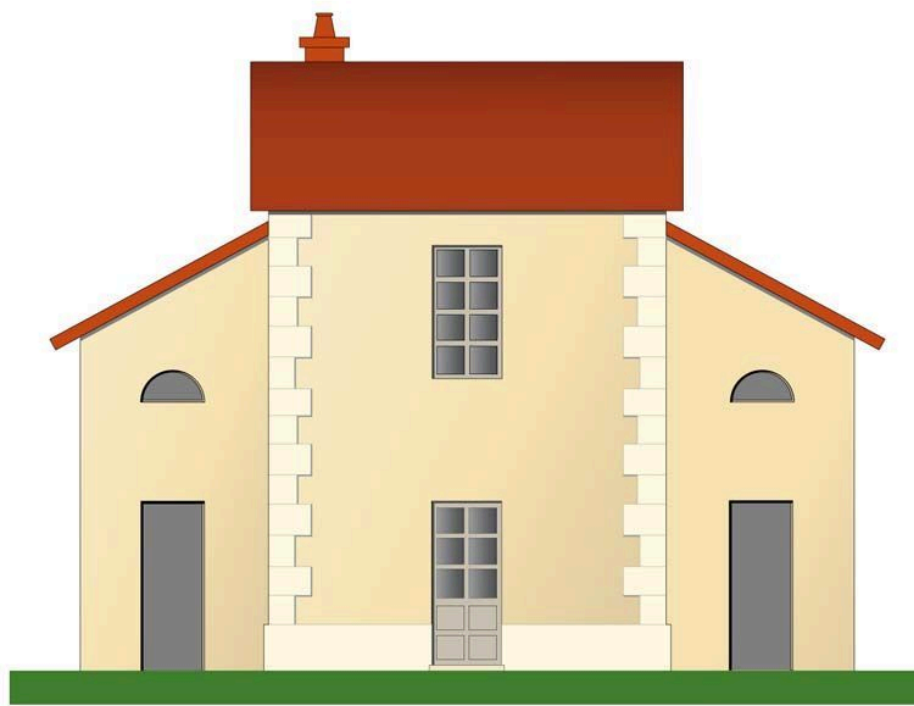

Maison de garde de type Mercadier.

IVR26_20147100037NUDA

Auteur de l'illustration : Alain Morelière

Date de prise de vue : 2014

Technique de relevé : relevé schématique ; Échelle : 1/100

(c) Région Bourgogne-Franche-Comté, Inventaire du patrimoine
reproduction soumise à autorisation du titulaire des droits d'exploitation



Maison éclusière de type Gauthey.

IVR26_20147100008NUDA

Auteur de l'illustration : Alain Morelière

Date de prise de vue : 2014

Technique de relevé : relevé schématique ; Échelle : 1/100

(c) Région Bourgogne-Franche-Comté, Inventaire du patrimoine
reproduction soumise à autorisation du titulaire des droits d'exploitation