

Bourgogne, Saône-et-Loire
Bourbon-Lancy
10 avenue de la Libération

salon de thé La Potinière de la Reine

Références du dossier

Numéro de dossier : IA71003746

Date de l'enquête initiale : 2021

Date(s) de rédaction : 2021

Cadre de l'étude : enquête thématique régionale thermalisme en Bourgogne-Franche-Comté (1e)

Degré d'étude : étudié

Désignation

Dénomination : salon de thé

Destinations successives : villa

Compléments de localisation

Milieu d'implantation : en ville

Références cadastrales : 2021, BM, 23

Historique

Léon Mongin, en charge de l'exploitation de l'établissement thermal de Bourbon-Lancy, fait construire l'édifice sur un terrain lui appartenant en 1929. La façade de l'édifice porte la signature de l'architecte Edmond Durand, auteur à la même époque de la salle des fêtes du quartier thermal. À l'origine salon de thé, idéalement situé en bordure du parc thermal, l'édifice abrite aujourd'hui des chambres d'hôtes. Les derniers travaux de modernisation datent de 2017.

Période(s) principale(s) : 2e quart 20e siècle ()

Dates : 1929 (daté par source)

Auteur(s) de l'oeuvre : Edmond Durand (architecte, signature)

Description

L'édifice se compose d'un rez-de-chaussée surélevé. Il était à l'origine simple en profondeur ; un grand salon, bien connu par des cartes postales anciennes, occupait la majeure partie de l'édifice. Les façades sont dotées d'un décor polychrome composé de briques et de reliefs en céramique. L'inscription "Potinière de la Reine" sous la lucarne de la façade principale n'est plus lisible.

Éléments descriptifs

Matériau(x) du gros-oeuvre, mise en oeuvre et revêtement : béton (?)

Matériau(x) de couverture : ardoise

Plan : plan rectangulaire régulier

Étage(s) ou vaisseau(x) : en rez-de-chaussée surélevé

Élévations extérieures : élévation ordonnancée

Type(s) de couverture : toit à longs pans, croupe

Statut, intérêt et protection

Statut de la propriété : propriété privée

Références documentaires

Documents d'archive

- **Archives départementales de Saône-et-Loire. Cadastre de la commune de Bourbon-Lancy.**
Archives départementales de Saône-et-Loire. Cadastre de la commune de Bourbon-Lancy.
 - Atlas parcellaire (1837)
 - État de section (1838) : 3 P 047
 - Matrices cadastrales des propriétés bâties et non bâties : 3 P 047/1 MA, registre 1 (folio 1 à 480) et registre 2 (folio 485 à 958)
 - Matrices cadastrales dites "matrices noires" des propriétés bâties : 3 P 047/1 MR, registre 1 (folio 1 à 480) et registre 2 (folio 481 à 1105)Section D, parcelle 320.
Archives départementales de Saône-et-Loire, Mâcon : 3 P 047
- **Archives municipales de Bourbon-Lancy. Cadastre de la commune de Bourbon-Lancy.**
Archives municipales de Bourbon-Lancy. Cadastre de la commune de Bourbon-Lancy.
 - Matrices cadastrales des propriétés bâtiesSection D, parcelle 320.
Archives municipales, Bourbon-Lancy

Documents figurés

- **Bourbon-Lancy. La Potinière de la Reine. [Deuxième quart du 20e siècle].**
Bourbon-Lancy. La Potinière de la Reine / [auteur inconnu]. [S.l.] : Sotty, [deuxième quart du 20e siècle].
Carte postale.
Collection particulière
- **Bourbon-Lancy Thermal. La Potinière de la Reine. [Deuxième quart du 20e siècle].**
Bourbon-Lancy Thermal. La Potinière de la Reine / [auteur inconnu]. [S.l.] : Gras, [deuxième quart du 20e siècle]. Carte postale.
Collection particulière
- **Bourbon-Lancy (Saône-et-Loire). Potinière de la Reine (Intérieure). [Vers 1930].**
Bourbon-Lancy (Saône-et-Loire). Potinière de la Reine (Intérieure) / Ciancia. [S.l.] : Gras, [vers 1930]. Carte postale.
Collection particulière

Illustrations

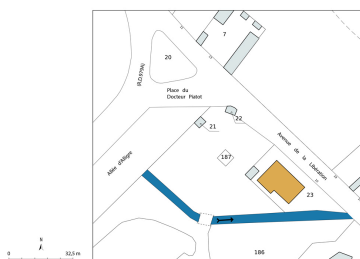

Plan-masse et de situation,
extrait du plan cadastral (2023).
Dess. Pierre-Marie Barbe-Richaud
IVR26_20237100010NUDA

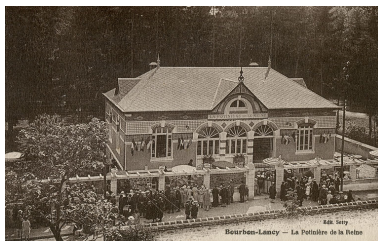

Vue ancienne.
Autr. auteur inconnu
IVR26_20207100054NUC4A



Vue ancienne.
Autr. auteur inconnu
IVR26_20217100289NUC4A



Vue ancienne.
Autr. Ciancia
IVR26_20237100022NUC2A



Vue actuelle.
Phot. Pierre-Marie Barbe-Richaud
IVR26_20217100254NUC2A



Vue actuelle.
Phot. Pierre-Marie Barbe-Richaud
IVR26_20217100255NUC4A



Vue actuelle.
Phot. Pierre-Marie Barbe-Richaud
IVR26_20217100217NUC4A



Vue actuelle.
Phot. Pierre-Marie Barbe-Richaud
IVR26_20217100213NUC4A



Vue actuelle.
Phot. Pierre-Marie Barbe-Richaud
IVR26_20217100214NUC4A



Vue actuelle.
Phot. Pierre-Marie Barbe-Richaud
IVR26_20217100215NUC4A



Vue actuelle.
Phot. Pierre-Marie Barbe-Richaud
IVR26_20217100216NUC4A



Signature : "E. DURAND architecte".
Phot. Pierre-Marie Barbe-Richaud
IVR26_20217100218NUC4A

Dossiers liés

Est partie constituante de : quartier thermal (IA71003737) Bourgogne, Saône-et-Loire, Bourbon-Lancy

Dossiers de synthèse :

patrimoine du thermalisme en Bourgogne-Franche-Comté (1e) (aire d'étude) (IA00141432)

thermalisme dans la commune de Bourbon-Lancy (1e) (IA71003728) Bourgogne, Saône-et-Loire, Bourbon-Lancy

Oeuvre(s) contenue(s) :

Auteur(s) du dossier : Fabien Dufoulon

Copyright(s) : (c) Région Bourgogne-Franche-Comté, Inventaire du patrimoine

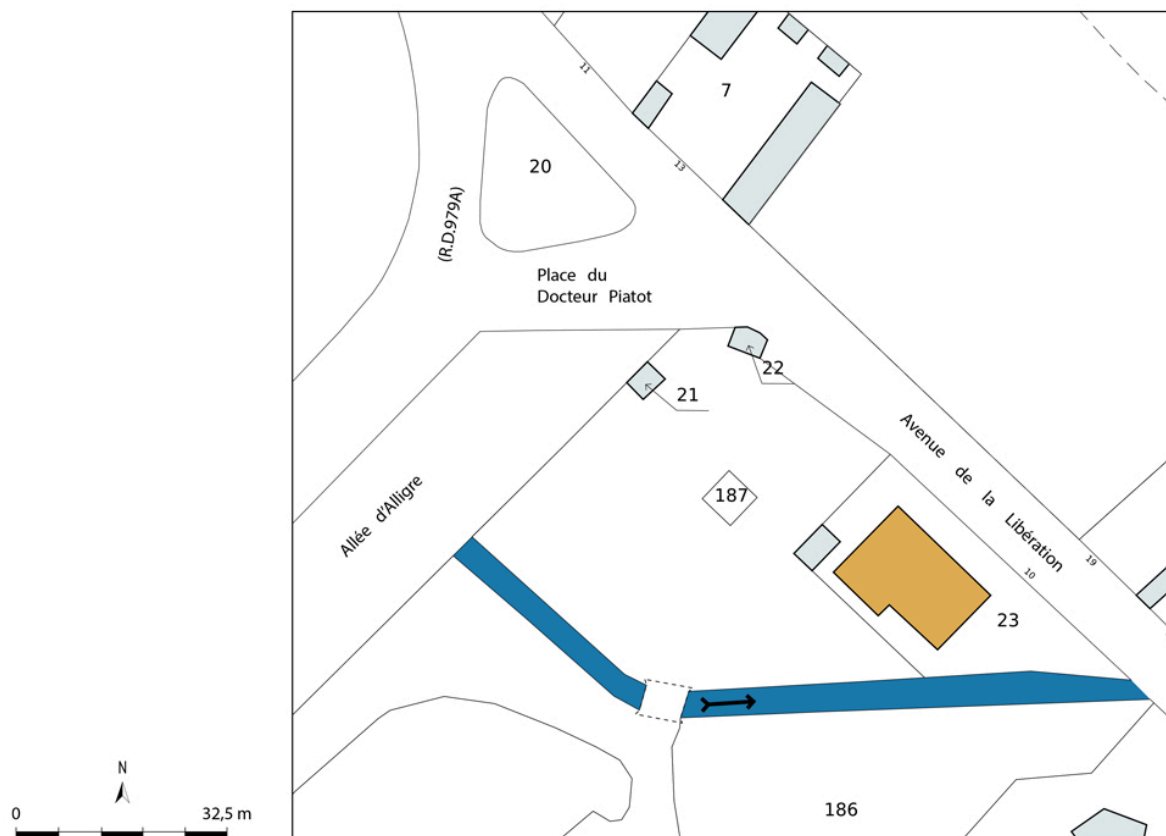

Plan-masse et de situation, extrait du plan cadastral (2023).

IVR26_20237100010NUDA

Auteur de l'illustration : Pierre-Marie Barbe-Richaud

Date de prise de vue : 2023

(c) Région Bourgogne-Franche-Comté, Inventaire du patrimoine
reproduction soumise à autorisation du titulaire des droits d'exploitation

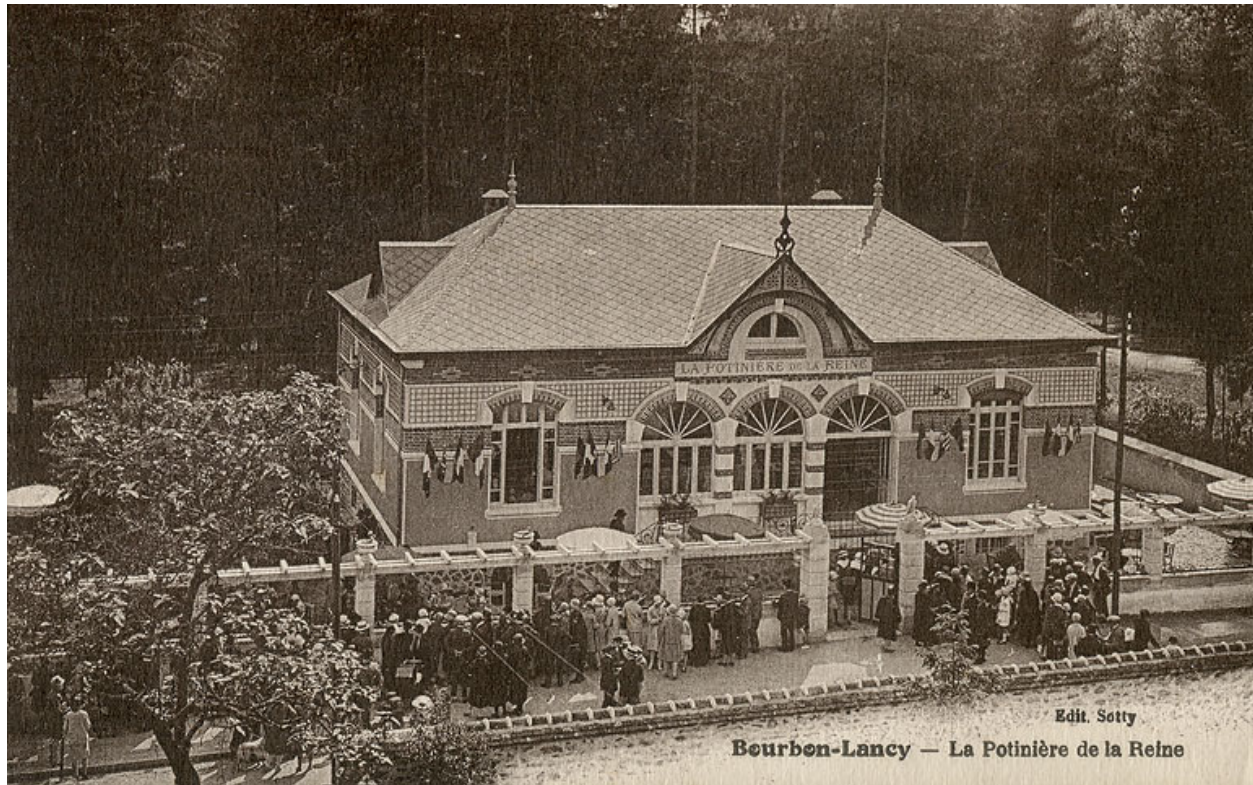

Vue ancienne.

Référence du document reproduit :

- **Bourbon-Lancy. La Potinière de la Reine. [Deuxième quart du 20e siècle].**
Bourbon-Lancy. La Potinière de la Reine / [auteur inconnu]. [S.l.] : Sotty, [deuxième quart du 20e siècle].
Carte postale.
Collection particulière

IVR26_20207100054NUC4A

Auteur du document reproduit : auteur inconnu

(c) Ed. Sotty

reproduction soumise à autorisation du titulaire des droits d'exploitation



Vue ancienne.

Référence du document reproduit :

- **Bourbon-Lancy Thermal. La Potinière de la Reine. [Deuxième quart du 20e siècle].**
Bourbon-Lancy Thermal. La Potinière de la Reine / [auteur inconnu]. [S.l.] : Gras, [deuxième quart du 20e siècle]. Carte postale.
Collection particulière

IVR26_20217100289NUC4A

Auteur du document reproduit : auteur inconnu

(c) Ed. Gras

reproduction soumise à autorisation du titulaire des droits d'exploitation



Vue ancienne.

Référence du document reproduit :

- **Bourbon-Lancy (Saône-et-Loire). Potinière de la Reine (Intérieure). [Vers 1930].**
Bourbon-Lancy (Saône-et-Loire). Potinière de la Reine (Intérieure) / Ciancia. [S.l.] : Gras, [vers 1930]. Carte postale.
Collection particulière

IVR26_20237100022NUC2A

Auteur du document reproduit : Ciancia

(c) Ed. Gras

reproduction soumise à autorisation du titulaire des droits d'exploitation



Vue actuelle.

IVR26_20217100254NUC2A

Auteur de l'illustration : Pierre-Marie Barbe-Richaud

Date de prise de vue : 2021

(c) Région Bourgogne-Franche-Comté, Inventaire du patrimoine
reproduction soumise à autorisation du titulaire des droits d'exploitation



Vue actuelle.

IVR26_20217100255NUC4A

Auteur de l'illustration : Pierre-Marie Barbe-Richaud

Date de prise de vue : 2021

(c) Région Bourgogne-Franche-Comté, Inventaire du patrimoine
reproduction soumise à autorisation du titulaire des droits d'exploitation



Vue actuelle.

IVR26_20217100217NUC4A

Auteur de l'illustration : Pierre-Marie Barbe-Richaud

Date de prise de vue : 2021

(c) Région Bourgogne-Franche-Comté, Inventaire du patrimoine
reproduction soumise à autorisation du titulaire des droits d'exploitation



Vue actuelle.

IVR26_20217100213NUC4A

Auteur de l'illustration : Pierre-Marie Barbe-Richaud

Date de prise de vue : 2021

(c) Région Bourgogne-Franche-Comté, Inventaire du patrimoine
reproduction soumise à autorisation du titulaire des droits d'exploitation



Vue actuelle.

IVR26_20217100214NUC4A

Auteur de l'illustration : Pierre-Marie Barbe-Richaud

Date de prise de vue : 2021

(c) Région Bourgogne-Franche-Comté, Inventaire du patrimoine
reproduction soumise à autorisation du titulaire des droits d'exploitation



Vue actuelle.

IVR26_20217100215NUC4A

Auteur de l'illustration : Pierre-Marie Barbe-Richaud

Date de prise de vue : 2021

(c) Région Bourgogne-Franche-Comté, Inventaire du patrimoine
reproduction soumise à autorisation du titulaire des droits d'exploitation



Vue actuelle.

IVR26_20217100216NUC4A

Auteur de l'illustration : Pierre-Marie Barbe-Richaud

Date de prise de vue : 2021

(c) Région Bourgogne-Franche-Comté, Inventaire du patrimoine
reproduction soumise à autorisation du titulaire des droits d'exploitation



Signature : "E. DURAND architecte".

IVR26_20217100218NUC4A

Auteur de l'illustration : Pierre-Marie Barbe-Richaud

Date de prise de vue : 2021

(c) Région Bourgogne-Franche-Comté, Inventaire du patrimoine
reproduction soumise à autorisation du titulaire des droits d'exploitation