

Franche-Comté, Haute-Saône
Luxeuil-les-Bains
16 allée des Romains

garage du Modern Hôtel

Références du dossier

Numéro de dossier : IA70001142

Date de l'enquête initiale : 2020

Date(s) de rédaction : 2020

Cadre de l'étude : enquête thématique régionale thermalisme en Bourgogne-Franche-Comté (1e)

Degré d'étude : étudié

Désignation

Dénomination : garage

Compléments de localisation

Milieu d'implantation : en ville

Références cadastrales : 2020, AY, 82

Historique

Le garage est construit pour la veuve de Joseph Conus, propriétaire du **Modern Hôtel**, en 1906. Les plans sont ceux de l'architecte Albert Salomon, qui travaille dans les mêmes années à l'agrandissement de l'hôtel et l'aménagement du jardin.

Période(s) principale(s) : 1er quart 20e siècle ()

Dates : 1906 (daté par source)

Auteur(s) de l'oeuvre : Albert Salomon (architecte, attribution par travaux historiques)

Description

L'édifice est composé d'un grand vaisseau de cinq travées de longueur. Il présente deux façades-pignons, au nord et au sud, divisées en trois parties par des contreforts. Le pignon du mur sud est percé d'une grande baie couverte d'un arc en plein cintre. Les murs-gouttereaux sont percés de fenêtres thermales. Sur les façades-pignons subsiste partiellement un décor peint (rouge).

Éléments descriptifs

Matériau(x) du gros-oeuvre, mise en oeuvre et revêtement : béton enduit (?)

Matériau(x) de couverture : tuile mécanique

Plan : plan rectangulaire régulier

Étage(s) ou vaisseau(x) : 1 vaisseau

Élévations extérieures : élévation à travées

Type(s) de couverture : toit à longs pans, pignon couvert

Décor

Techniques : peinture

Statut, intérêt et protection

Statut de la propriété : propriété privée

Références documentaires

Documents d'archive

- **Archives départementales de la Haute-Saône. Cadastre de la commune de Luxeuil-les-Bains. [1827-1934].**
Archives départementales de la Haute-Saône. Cadastre de la commune de Luxeuil-les-Bains. [1827-1934].
 - Atlas parcellaire (1827)
 - État de section (1833) : 3 P 146
 - Matrices cadastrales des propriétés bâties et non bâties (1829-1914) : 3 P 1114 (folio 1 à 518), 3 P 1115 (folio 519 à 915), 3 P 1116 (folio 916 à 1311)
 - Matrices cadastrales des propriétés bâties : 3 P 2264 (folio 1 à 639), 3 P 2265 (folio 640 à 753)
 - Matrices cadastrales dites "matrices noires" des propriétés bâties (1911-1934) : 3 P 3917 (folio 1 à 505), 3 P 3918 (folio 505 à 791)
 - Matrices cadastrales dites "matrices noires" des propriétés non bâties (1914-1934) : 3 P 3914 (folio 1 à 492), 3 P 3915 (folio 493 à 1091), 3 P 3916 (folio 1092 à 1225)
section C, parcelle 150
Archives départementales de la Haute-Saône, Vesoul
- **Archives départementales du Territoire de Belfort. 30 J 161. Luxeuil-les-Bains. Modern Hôtel, Villa des Tilleuls, garage et communs, chapelle funéraire Conus.**
Archives départementales du Territoire de Belfort. 30 J 161. Luxeuil-les-Bains. Modern Hôtel, Villa des Tilleuls, garage et communs, chapelle funéraire Conus.
Archives départementales du Territoire de Belfort, Belfort : 30 J 161

Documents figurés

- **Madame Conus, propriétaire, Luxeuil-les-Bains. Grand Garage du Modern Hôtel. [Plan du] rez-de-chaussée. 26 mars 1906.**
Madame Conus, propriétaire, Luxeuil-les-Bains. Grand Garage du Modern Hôtel. [Plan du] rez-de-chaussée / Albert Salomon. 26 mars 1906. Calque. 79 x 69 cm. Échelle 1/50. In : Archives départementales du Territoire de Belfort. 30 J 161. Luxeuil-les-Bains. Modern Hôtel, Villa des Tilleuls, garage et communs, chapelle funéraire Conus.
Archives départementales du Territoire de Belfort, Belfort : 30 J 161
- **Madame Conus, propriétaire, Luxeuil-les-Bains. Grand Garage du Modern Hôtel. [Façade]. 26 mars 1906.**
Madame Conus, propriétaire, Luxeuil-les-Bains. Grand Garage, Modern Hôtel. [Façade] / Albert Salomon. 26 mars 1906. Calque. 79 x 69 cm. Échelle 1/50. In : Archives départementales du Territoire de Belfort. 30 J 161. Luxeuil-les-Bains. Modern Hôtel, Villa des Tilleuls, garage et communs, chapelle funéraire Conus.
Archives départementales du Territoire de Belfort, Belfort : 30 J 161
- **Madame Veuve Conus. Luxeuil-les-Bains. Garage. [1906].**
Madame Veuve Conus. Luxeuil-les-Bains. Garage / Albert Salomon. [1906]. Dessin. 51 x 41 cm. Échelle 1/50. In : Archives départementales du Territoire de Belfort. 30 J 161. Luxeuil-les-Bains. Modern Hôtel, Villa des Tilleuls, garage et communs, chapelle funéraire Conus.
Archives départementales du Territoire de Belfort, Belfort : 30 J 161

Illustrations

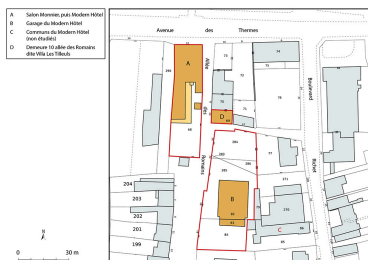

Plan-masse et de situation,
extrait du plan cadastral (2023).

Dess. Aline Thomas
IVR43_20237000014NUDA

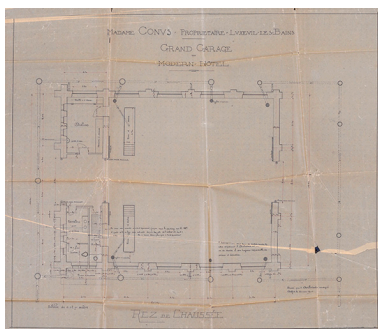

Projet, plan (1906).
Autr. Albert Salomon,
Phot. Jérôme Mongreville
IVR43_20227000260NUC4A

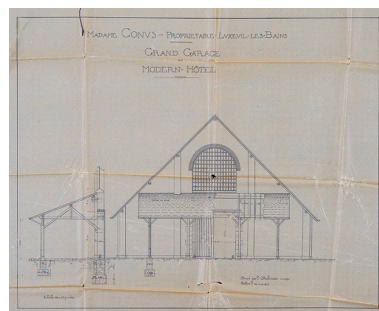

Projet, façade (1906).
Autr. Albert Salomon,
Phot. Jérôme Mongreville
IVR43_20227000261NUC4A

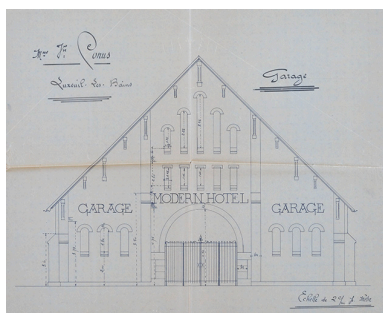

Projet, façade (1906).
Autr. Albert Salomon,
Phot. Jérôme Mongreville
IVR43_20227000257NUC4A



Mur-pignon sud, baie du pignon.
Phot. Jérôme Mongreville
IVR43_20207000650NUC4A



Mur-pignon nord, vue de face.
Phot. Jérôme Mongreville
IVR43_20207000646NUC4A



Mur-pignon nord, vue de trois quarts.
Phot. Jérôme Mongreville
IVR43_20207000647NUC4A



Mur-pignon nord et mur-
gouttereau ouest, angle à contreforts.
Phot. Jérôme Mongreville
IVR43_20207000649NUC4A



Mur-gouttereau ouest,
fenêtre thermale.
Phot. Jérôme Mongreville
IVR43_20207000648NUC4A

Dossiers liés

Est partie constituante de : Salon Monnier, puis Modern Hôtel (IA70001141) Franche-Comté, Haute-Saône, Luxeuil-les-Bains, 12 rue des Thermes, 2 allée des Romains

Dossiers de synthèse :

patrimoine du thermalisme en Bourgogne-Franche-Comté (1e) (aire d'étude) (IA00141432)

thermalisme dans la commune de Luxeuil-les-Bains (1e) (IA70001123) Franche-Comté, Haute-Saône, Luxeuil-les-Bains

Oeuvre(s) contenue(s) :

Auteur(s) du dossier : Fabien Dufoulon

Copyright(s) : (c) Région Bourgogne-Franche-Comté, Inventaire du patrimoine



Plan-masse et de situation, extrait du plan cadastral (2023).

IVR43_20237000014NUDA

Auteur de l'illustration : Aline Thomas

Date de prise de vue : 2023

(c) Région Bourgogne-Franche-Comté, Inventaire du patrimoine
reproduction soumise à autorisation du titulaire des droits d'exploitation

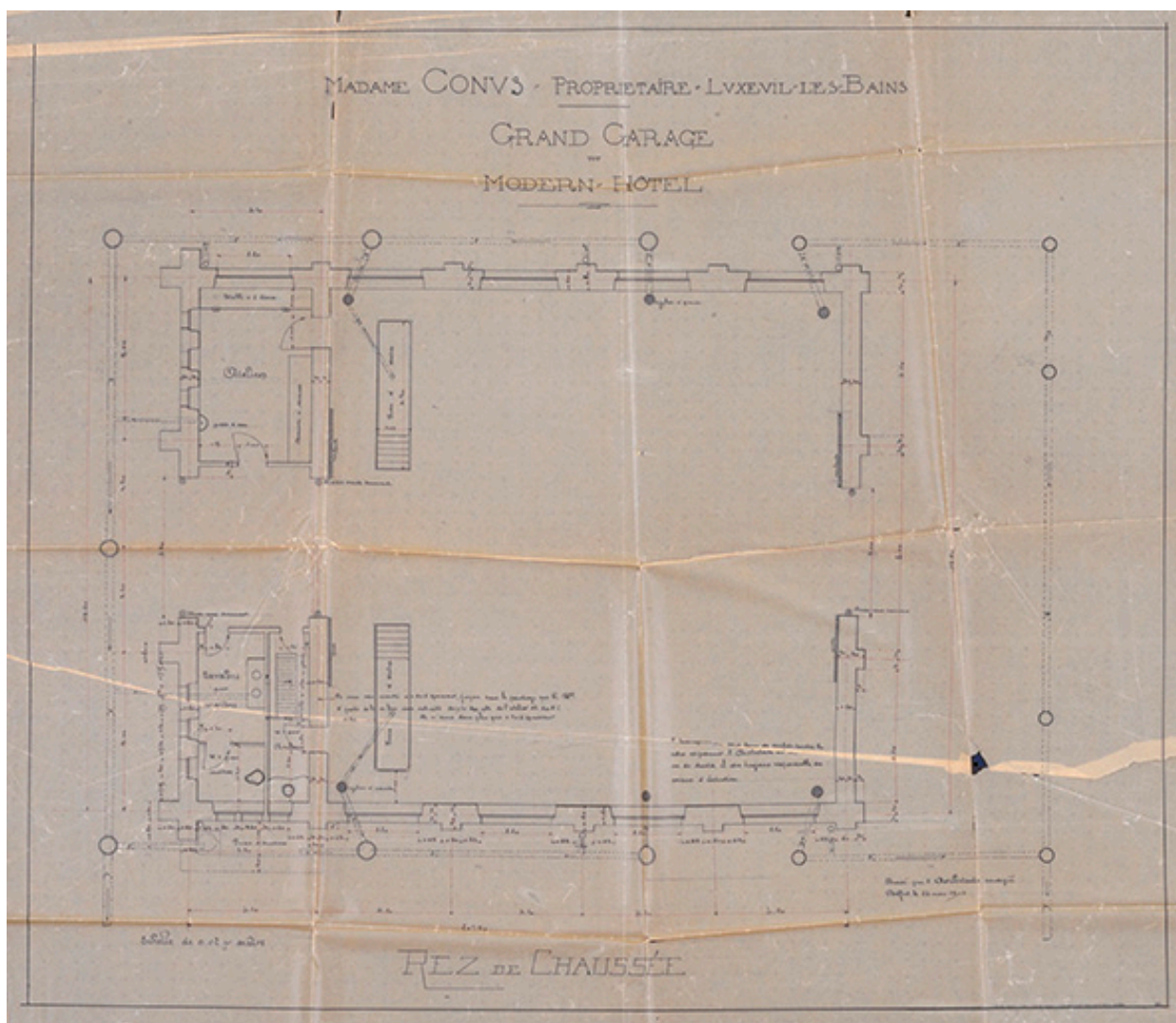

Projet, plan (1906).

IVR43_20227000260NUC4A

Auteur de l'illustration : Jérôme Mongreville

Auteur du document reproduit : Albert Salomon

Date de prise de vue : 2022

(c) Région Bourgogne-Franche-Comté, Inventaire du patrimoine
reproduction soumise à autorisation du titulaire des droits d'exploitation

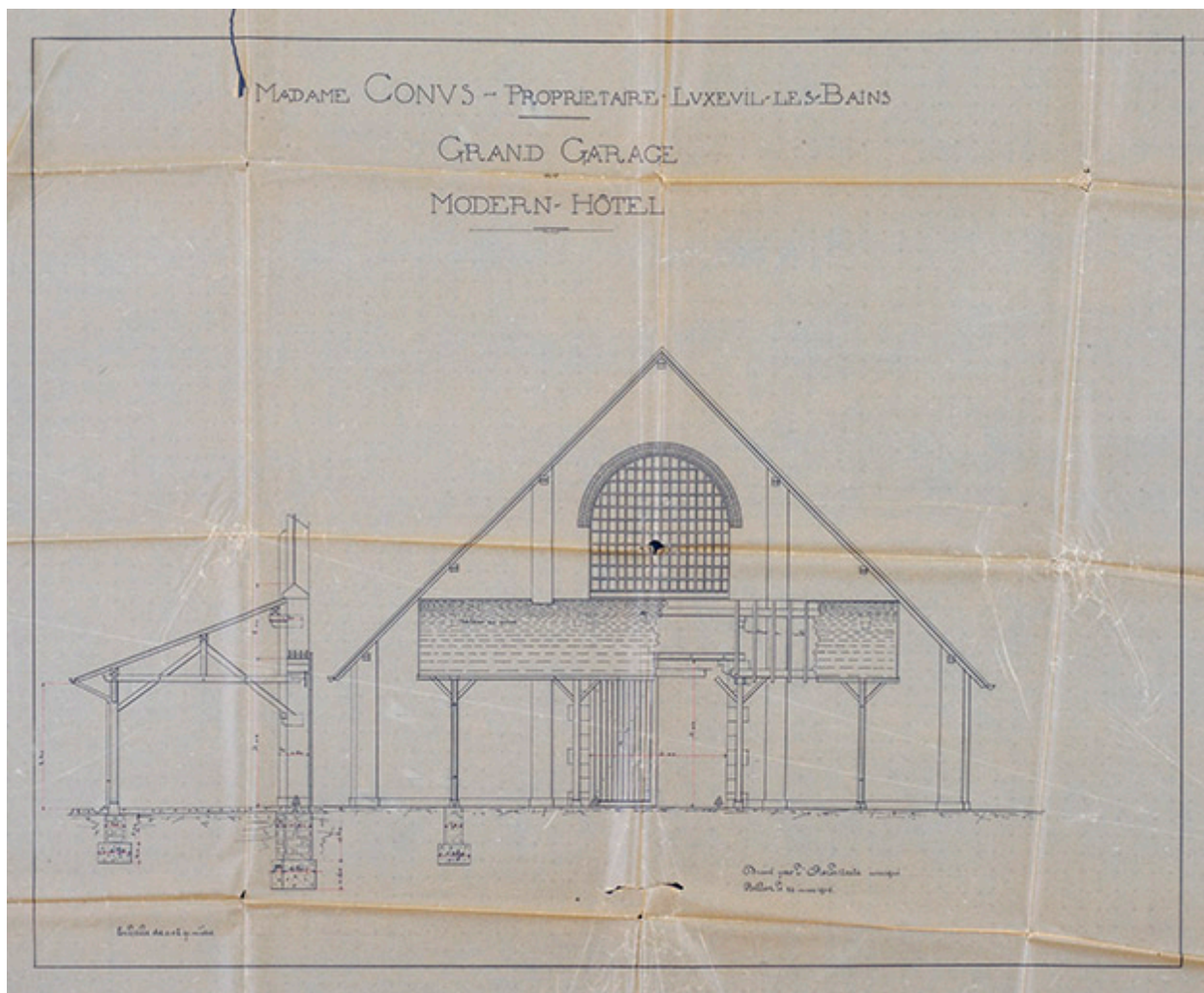

Projet, façade (1906).

IVR43_20227000261NUC4A

Auteur de l'illustration : Jérôme Mongreville

Auteur du document reproduit : Albert Salomon

Date de prise de vue : 2022

(c) Région Bourgogne-Franche-Comté, Inventaire du patrimoine
reproduction soumise à autorisation du titulaire des droits d'exploitation

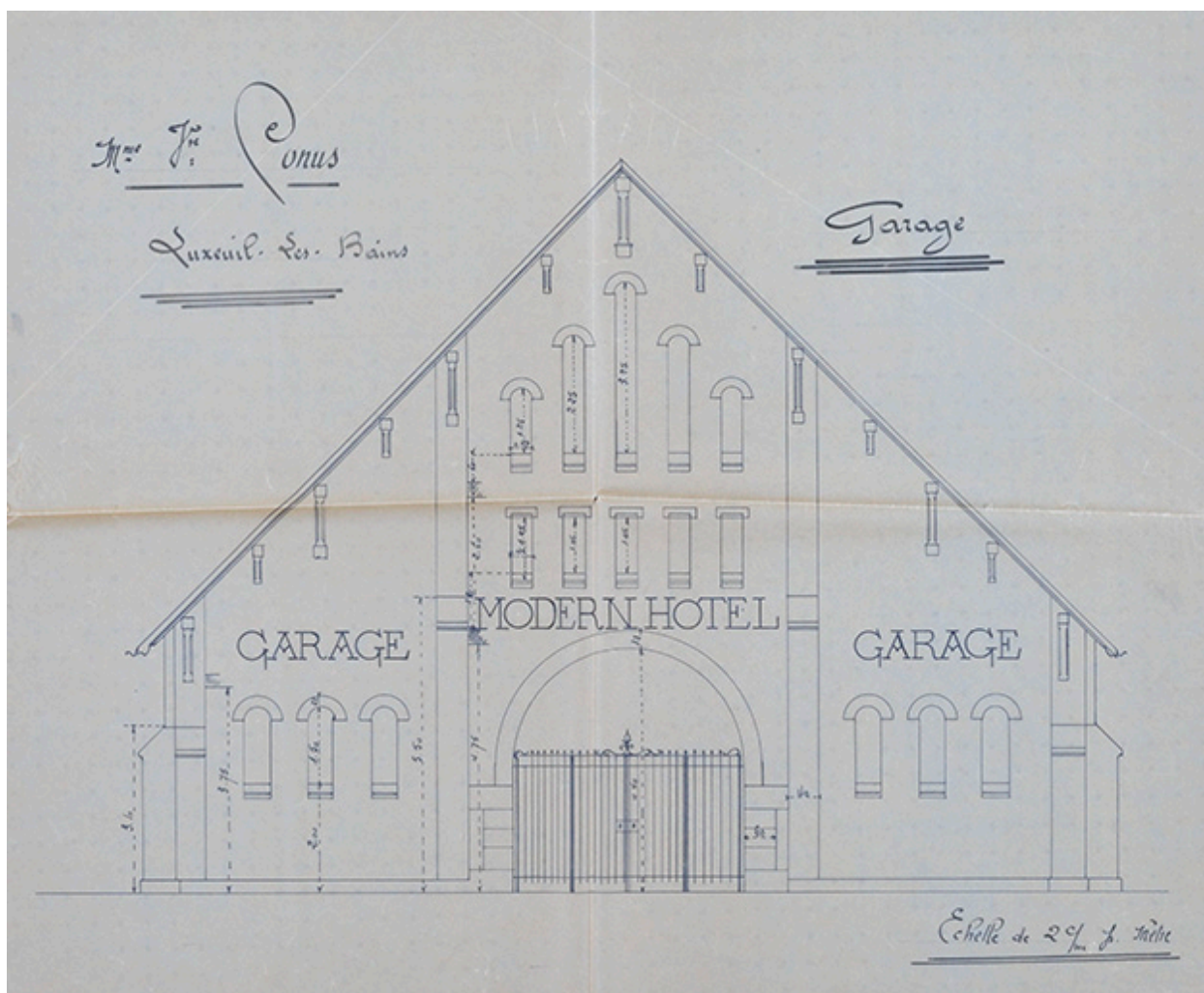

Projet, façade (1906).

IVR43_20227000257NUC4A

Auteur de l'illustration : Jérôme Mongreville

Auteur du document reproduit : Albert Salomon

Date de prise de vue : 2022

(c) Région Bourgogne-Franche-Comté, Inventaire du patrimoine
reproduction soumise à autorisation du titulaire des droits d'exploitation



Mur-pignon sud, baie du pignon.

IVR43_20207000650NUC4A

Auteur de l'illustration : Jérôme Mongreville

Date de prise de vue : 2020

(c) Région Bourgogne-Franche-Comté, Inventaire du patrimoine
reproduction soumise à autorisation du titulaire des droits d'exploitation



Mur-pignon nord, vue de face.

IVR43_20207000646NUC4A

Auteur de l'illustration : Jérôme Mongreville

Date de prise de vue : 2020

(c) Région Bourgogne-Franche-Comté, Inventaire du patrimoine
reproduction soumise à autorisation du titulaire des droits d'exploitation



Mur-pignon nord, vue de trois quarts.

IVR43_20207000647NUC4A

Auteur de l'illustration : Jérôme Mongreville

Date de prise de vue : 2020

(c) Région Bourgogne-Franche-Comté, Inventaire du patrimoine
reproduction soumise à autorisation du titulaire des droits d'exploitation



Mur-pignon nord et mur-gouttereau ouest, angle à contreforts.

IVR43_20207000649NUC4A

Auteur de l'illustration : Jérôme Mongreville

Date de prise de vue : 2020

(c) Région Bourgogne-Franche-Comté, Inventaire du patrimoine
reproduction soumise à autorisation du titulaire des droits d'exploitation



Mur-gouttereau ouest, fenêtre thermique.

IVR43_20207000648NUC4A

Auteur de l'illustration : Jérôme Mongreville

Date de prise de vue : 2020

(c) Région Bourgogne-Franche-Comté, Inventaire du patrimoine
reproduction soumise à autorisation du titulaire des droits d'exploitation