

Franche-Comté, Haute-Saône  
Jussey  
8 rue Charles-Bontemps

## immeuble à logements 8 rue Charles-Bontemps

### Références du dossier

Numéro de dossier : IA70001275  
Date de l'enquête initiale : 2024  
Date(s) de rédaction : 2025  
Cadre de l'étude : enquête thématique régionale val de Saône  
Degré d'étude : étudié

### Désignation

Dénomination : immeuble à logements

### Compléments de localisation

Milieu d'implantation : en village  
Références cadastrales : 2025, AL, 451

### Historique

Le plan de la Grande-Rue de Jussey de 1775 indique à l'emplacement de la maison un bâtiment comprenant une galerie couverte au rez-de-chaussée qui s'étendait jusqu'à l'entrée de l'actuelle rue Gambetta (C 576). Il devait s'agir d'une maison du Moyen Âge ou de la période moderne, comme le suggère le cartouche conservé dans la cour portant le millésime 1599. Cette maison a déjà disparu lors de l'établissement du cadastre napoléonien de 1820. Exactement au même emplacement, un nouvel immeuble est bâti au 19<sup>e</sup> siècle. D'après les matrices cadastrales, un certain Charles Pierrot possède entre 1859 et 1874 le bâtiment qui comporte une porte cochère et 19 portes et fenêtres. De 1874 à 1882, l'immeuble appartient à Pierre-Alexandre Monnier, qui agrandit le bâti et le fait passer à une porte cochère et 36 portes et fenêtres, ce qui correspond davantage à l'état actuel. Les vantaux des portes sont garnis de grilles de fonte de la Société des hauts fourneaux, fonderies, et ateliers de construction de Teusey (Meuse).

Période(s) principale(s) : 3<sup>e</sup> quart 19<sup>e</sup> siècle, 4<sup>e</sup> quart 19<sup>e</sup> siècle  
Dates : 1599 (porte la date)  
Auteur(s) de l'oeuvre : maître d'oeuvre inconnu

### Description

L'immeuble présente sa façade principale en pierres de taille calcaires, et des façades latérales de moellons enduits et partiellement recouvert d'essentage. La façade est tracée régulièrement sur ses trois étages carrés et quatre travées. Le rez-de-chaussée est scandé de pilastres toscans, les deux niveaux au-dessus comportent des fenêtres à encadrement à ressauts (et corniche au premier étage), tandis que le dernier niveau, en retrait de la façade, présente une loggia. Le toit est à longs pans, pignons couverts et tuiles mécaniques.

### Éléments descriptifs

Matériau(x) du gros-oeuvre, mise en oeuvre et revêtement : calcaire ; pierre de taille ; moellon ; enduit ; essentage de tôle  
Matériau(x) de couverture : tuile mécanique  
Étage(s) ou vaisseau(x) : 3 étages carrés  
Élévations extérieures : élévation à travées  
Type(s) de couverture : toit à longs pans ; pignon couvert

## Décor

Techniques : fonderie (étudié)

Précision sur les représentations :

Grilles de fonte sur la porte de la fonderie de Tusey (Meuse).

## Statut, intérêt et protection

Statut de la propriété : propriété privée

## Références documentaires

### Documents d'archive

- **Archives départementales de la Haute-Saône. Cadastre de la commune de Jussey. [1820-1914].**  
Archives départementales de la Haute-Saône. Cadastre de la commune de Jussey. [1820-1914].
  - Atlas parcellaire (1820) : 3 P 2808
  - Matrices cadastrales (1823-1852) : 3 P 1065 (folio 1 à 856), 3 P 1066 (folio 857 à 1736), 3 P 1067 (folio 1737 à 1931)
  - Matrices cadastrales (1852-1914) : 3 P 1068 (folio 1 à 760), 3 P 1069 (folio 761 à 1520), 3 p 1070 (folio 1521 à 2209), 3 P 1071 (folio 2210 à 2809)
- **Archives départementales de la Haute-Saône : C 576. Route de Besançon à Nancy et de la Charité à Vezet. 1717-1788.**  
Archives départementales de la Haute-Saône : C 576. *Route de Besançon à Nancy et de la Charité à Vezet.* 1717-1788.  
Archives départementales de la Haute-Saône, Vesoul : C 576

### Bibliographie

- **Digout, Louis. Société des hauts fourneaux, fonderies et ateliers de constructions de Tusey. [1844-1862].**  
Digout, Louis. *Société des hauts fourneaux, fonderies et ateliers de constructions de Tusey*, [s. l.], [s. n.], [1844-1862]. 64 p. de planches. Catalogue des modèles de la société de fonderie de Tusey (Meuse). Pl. 14 et 18.

## Illustrations



Plan-masse et de situation. Extrait du plan cadastral numérisé de la direction générale des finances publiques, 2025, 1/1 000. Dess. Aline Thomas  
IVR43\_20257000068NUDA



Façade de l'immeuble sur la rue.  
Phot. Jérôme Mongreville  
IVR43\_20217000652NUC4A



Détail des deux derniers niveaux.  
Phot. Jérôme Mongreville  
IVR43\_20217000654NUC4A



Détail de deux travées des étages.  
Phot. Jérôme Mongreville  
IVR43\_20217000655NUC4A



Vantaux de la porte cochère.  
Phot. Jérôme Mongreville  
IVR43\_20227000018NUC4A



Vantail de droite de la porte cochère.  
Phot. Jérôme Mongreville  
IVR43\_20227000010NUC4A



Détail de la grille droite  
de la porte cochère.  
Phot. Jérôme Mongreville  
IVR43\_20227000011NUC4A



Détail de la grille droite  
de la porte cochère.  
Phot. Jérôme Mongreville  
IVR43\_20227000012NUC4A



Détail de la grille droite  
de la porte cochère.  
Phot. Jérôme Mongreville  
IVR43\_20227000017NUC4A

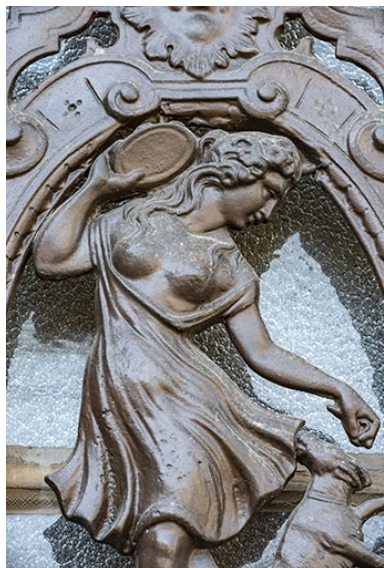

Détail de la grille gauche  
de la porte cochère.

Phot. Jérôme Mongreville  
IVR43\_20227000013NUC4A



Détail de la grille gauche  
de la porte cochère.

Phot. Jérôme Mongreville  
IVR43\_20227000014NUC4A



Détail de la grille droite  
de la porte cochère.

Phot. Jérôme Mongreville  
IVR43\_20227000015NUC4A

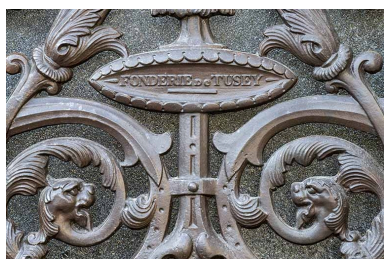

Détail de la grille droite de la  
porte cochère avec marque de  
fabrique : "Fonderie de Tusey".

Phot. Jérôme Mongreville  
IVR43\_20227000016NUC4A



Cartouche inséré dans un mur de  
la cour, portant le millésime 1599.

Phot. Jérôme Mongreville  
IVR43\_20227000019NUC4A

## Dossiers liés

Est partie constituante de : rues Gambetta et Charles-Bontemps, anciennement Grande-Rue. (IA70001242) Franche-Comté, Haute-Saône, Jussey, rue Gambetta, rue Bontemps

### Dossiers de synthèse :

le val de Saône - aire d'étude (IA70001083)

présentation de la commune de Jussey (IA70000869) Franche-Comté, Haute-Saône, Jussey

### Oeuvre(s) contenue(s) :

#### Oeuvre(s) en rapport :

rues Gambetta et Charles-Bontemps, anciennement Grande-Rue. (IA70001242) Franche-Comté, Haute-Saône, Jussey, rue Gambetta, rue Bontemps

village de Jussey (IA70000858) Franche-Comté, Haute-Saône, Jussey

Auteur(s) du dossier : Nicolas Boffy

Copyright(s) : (c) Région Bourgogne-Franche-Comté, Inventaire du patrimoine



Plan-masse et de situation. Extrait du plan cadastral numérisé de la direction générale des finances publiques, 2025, 1/1 000.

IVR43\_20257000068NUDA

Auteur de l'illustration : Aline Thomas

Date de prise de vue : 2025

(c) Région Bourgogne-Franche-Comté, Inventaire du patrimoine  
reproduction soumise à autorisation du titulaire des droits d'exploitation



Façade de l'immeuble sur la rue.

IVR43\_20217000652NUC4A

Auteur de l'illustration : Jérôme Mongreville

Date de prise de vue : 2021

(c) Région Bourgogne-Franche-Comté, Inventaire du patrimoine  
reproduction soumise à autorisation du titulaire des droits d'exploitation



Détail des deux derniers niveaux.

IVR43\_20217000654NUC4A

Auteur de l'illustration : Jérôme Mongreville

Date de prise de vue : 2021

(c) Région Bourgogne-Franche-Comté, Inventaire du patrimoine  
reproduction soumise à autorisation du titulaire des droits d'exploitation



Détail de deux travées des étages.

IVR43\_20217000655NUC4A

Auteur de l'illustration : Jérôme Mongreville

Date de prise de vue : 2021

(c) Région Bourgogne-Franche-Comté, Inventaire du patrimoine  
reproduction soumise à autorisation du titulaire des droits d'exploitation



Vantaux de la porte cochère.

IVR43\_20227000018NUC4A

Auteur de l'illustration : Jérôme Mongreville

Date de prise de vue : 2022

(c) Région Bourgogne-Franche-Comté, Inventaire du patrimoine  
reproduction soumise à autorisation du titulaire des droits d'exploitation



Vantaill de droite de la porte cochère.

IVR43\_20227000010NUC4A

Auteur de l'illustration : Jérôme Mongreville

Date de prise de vue : 2022

(c) Région Bourgogne-Franche-Comté, Inventaire du patrimoine  
reproduction soumise à autorisation du titulaire des droits d'exploitation



Détail de la grille droite de la porte cochère.

IVR43\_20227000011NUC4A

Auteur de l'illustration : Jérôme Mongreville

Date de prise de vue : 2022

(c) Région Bourgogne-Franche-Comté, Inventaire du patrimoine  
reproduction soumise à autorisation du titulaire des droits d'exploitation



Détail de la grille droite de la porte cochère.

IVR43\_20227000012NUC4A

Auteur de l'illustration : Jérôme Mongreville

Date de prise de vue : 2022

(c) Région Bourgogne-Franche-Comté, Inventaire du patrimoine  
reproduction soumise à autorisation du titulaire des droits d'exploitation



Détail de la grille droite de la porte cochère.

IVR43\_20227000017NUC4A

Auteur de l'illustration : Jérôme Mongreville

Date de prise de vue : 2022

(c) Région Bourgogne-Franche-Comté, Inventaire du patrimoine  
reproduction soumise à autorisation du titulaire des droits d'exploitation

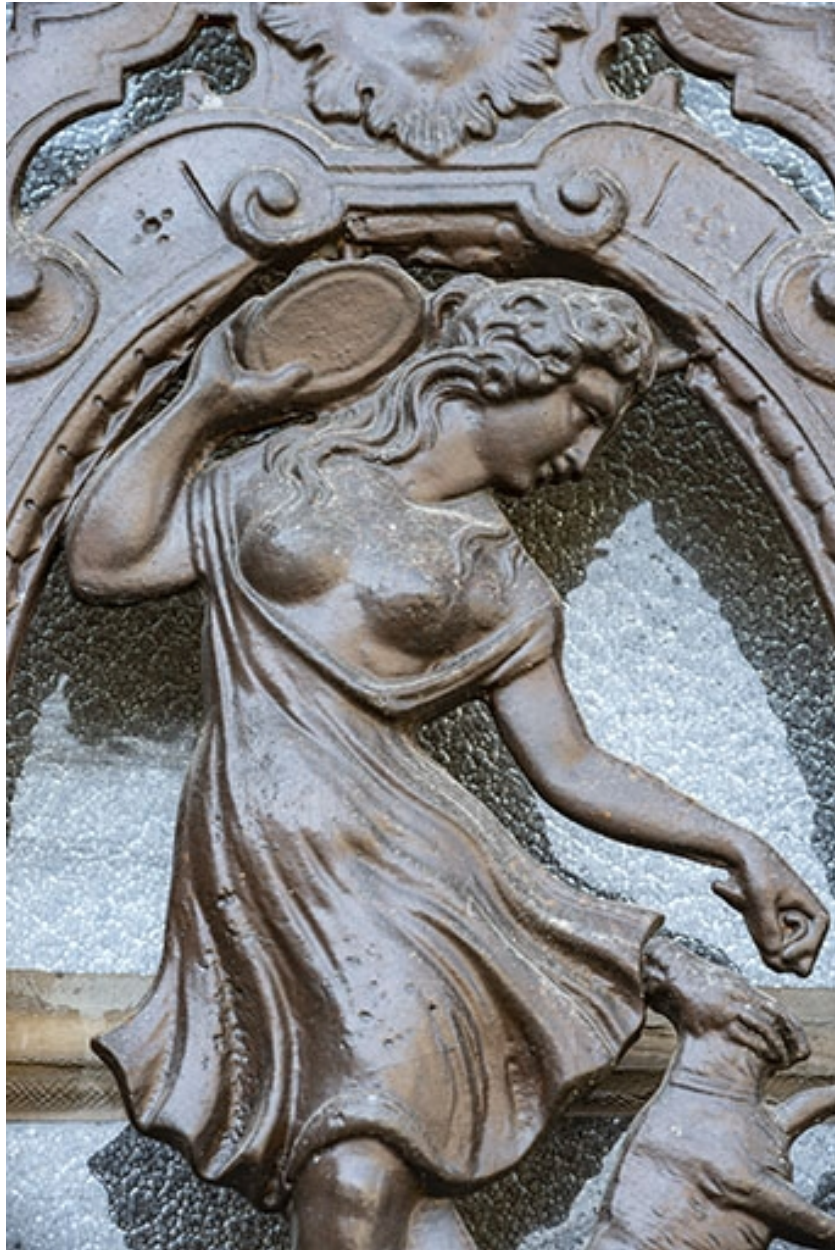

Détail de la grille gauche de la porte cochère.

IVR43\_20227000013NUC4A

Auteur de l'illustration : Jérôme Mongreville

Date de prise de vue : 2022

(c) Région Bourgogne-Franche-Comté, Inventaire du patrimoine  
reproduction soumise à autorisation du titulaire des droits d'exploitation



Détail de la grille gauche de la porte cochère.

IVR43\_20227000014NUC4A

Auteur de l'illustration : Jérôme Mongreville

Date de prise de vue : 2022

(c) Région Bourgogne-Franche-Comté, Inventaire du patrimoine  
reproduction soumise à autorisation du titulaire des droits d'exploitation



Détail de la grille droite de la porte cochère.

IVR43\_20227000015NUC4A

Auteur de l'illustration : Jérôme Mongreville

Date de prise de vue : 2022

(c) Région Bourgogne-Franche-Comté, Inventaire du patrimoine  
reproduction soumise à autorisation du titulaire des droits d'exploitation



Détail de la grille droite de la porte cochère avec marque de fabrique : "Fonderie de Tusey".

IVR43\_20227000016NUC4A

Auteur de l'illustration : Jérôme Mongreville

Date de prise de vue : 2022

(c) Région Bourgogne-Franche-Comté, Inventaire du patrimoine  
reproduction soumise à autorisation du titulaire des droits d'exploitation



Cartouche inséré dans un mur de la cour, portant le millésime 1599.

IVR43\_20227000019NUC4A

Auteur de l'illustration : Jérôme Mongreville

Date de prise de vue : 2022

(c) Région Bourgogne-Franche-Comté, Inventaire du patrimoine  
reproduction soumise à autorisation du titulaire des droits d'exploitation