

Franche-Comté, Jura
Villard-sur-Bienne
Chavon
chemin rural de Villard-sur-Bienne à Longchaumois

maison de garde-barrière et passage à niveau n° 46 (voie ferrée Andelot - La Cluse)

Références du dossier

Numéro de dossier : IA39001155
Date de l'enquête initiale : 2004
Date(s) de rédaction : 2006
Cadre de l'étude : enquête thématique régionale la voie ferrée Andelot - La Cluse
Degré d'étude : étudié

Désignation

Dénomination : maison, passage à niveau
Genre du destinataire : de garde-barrière
Appellation : passage à niveau n° 46
Parties constituantes non étudiées : puits

Compléments de localisation

Milieu d'implantation : isolé
Références cadastrales : . 2006 ZD 132, 145, 336, 337

Historique

La maison de garde-barrière du passage à niveau n° 46 est bâtie entre le 12 novembre 1909 et le 10 août 1912. La première date est celle de l'adjudication à Auguste Moity, entrepreneur à Volvic (Puy-de-Dôme), de la construction des gares et stations de la section Morez - Saint-Claude, et la seconde celle de l'ouverture de cette section à l'exploitation. Le bâtiment correspond au plan de " Maison de garde avec cave et étage. Type de la Cie de Paris Lyon - Méditerranée ", annexé à la circulaire ministérielle du 26 avril 1880. Vendu à un particulier dans la deuxième moitié du 20e siècle, il semble en cours de restauration. Modernisé, le passage à niveau est du type à signaux automatiques lumineux.

Période(s) principale(s) : 1er quart 20e siècle
Dates : 1912 (daté par source, daté par travaux historiques)
Auteur(s) de l'oeuvre : Auguste Moity (entrepreneur, attribution par source, attribution par travaux historiques)

Description

Le passage à niveau (au PK 061.385) est équipé d'avertisseurs lumineux et sonores, et de deux demi-barrières. Coiffé d'un toit à longs pans recouvert de tuiles mécaniques, la maison (cadastrée ZD 145) compte un sous-sol et un étage carré, desservi par un escalier dans-oeuvre. Les murs sont en moellons calcaires apparents et la pierre de taille n'est utilisée que pour les encadrements de baies, rectangulaires. Le puits se trouve entre le pignon oriental et le chemin.

Éléments descriptifs

Matériau(x) du gros-oeuvre, mise en oeuvre et revêtement : calcaire ; moellon
Matériau(x) de couverture : tuile mécanique
Étage(s) ou vaisseau(x) : sous-sol, 1 étage carré
Élévations extérieures : élévation à travées
Type(s) de couverture : toit à longs pans ; pignon couvert

Escaliers : escalier dans-oeuvre

Typologies et état de conservation

Typologies : PLM maison type

Statut, intérêt et protection

Statut de la propriété : propriété d'un établissement public de l'Etat, propriété privée

Liens web

- Voir le dossier numérisé : <https://patrimoine.bourgognefranchecomte.fr/gtrudov/IA39001155/index.htm>

Illustrations

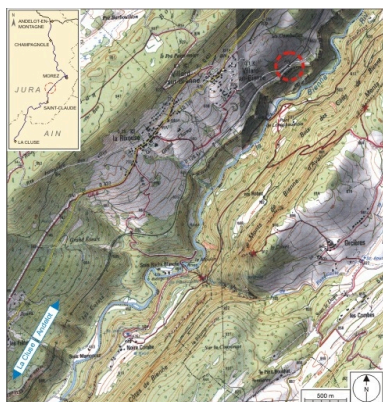

Carte et schéma de localisation.
Carte topographique, IGN, 2000,
dalles F087_050 et F087_051,
échelle 1:25 000. Scan 25,
licence n° 2008/CISE/2968.
Dess. André Céréza
IVR43_20073900476NUDA

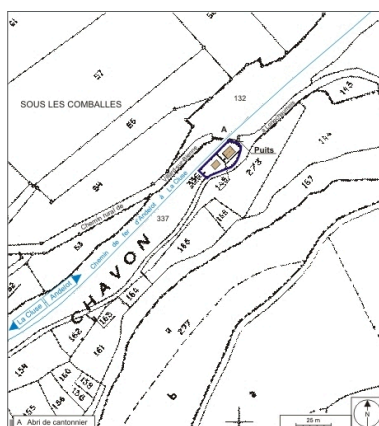

Plan-masse et de situation. Extrait
du plan cadastral informatisé,
2006, section ZD, 1ère feuille,
échelle 1:2000 agrandie à 1:1500.
Dess. André Céréza
IVR43_20073900264NUDA



Vue d'ensemble, depuis le sud-ouest.
Phot. Yves Sancey
IVR43_20043900343XA



Vue d'ensemble, depuis le nord.
Phot. Yves Sancey
IVR43_20043900347X



Façades postérieure et latérale
gauche, puits et passage à niveau.
Phot. Yves Sancey
IVR43_20043900346X



Puits.
Phot. Yves Sancey
IVR43_20043900345XA

Dossiers liés

Est partie constituante de : section Morez - Saint-Claude de la voie ferrée Andelot - La Cluse (IA39001138)

Dossiers de synthèse :

présentation de la commune de Villard-sur-Bienne (IA39000324) Franche-Comté, Jura, Villard-sur-Bienne gares, haltes de voyageurs et maisons de garde-barrière de la voie ferrée Andelot - La Cluse (IA00141264)

Oeuvre(s) contenue(s) :

Auteur(s) du dossier : Laurent Poupard

Copyright(s) : (c) Région Bourgogne-Franche-Comté, Inventaire du patrimoine

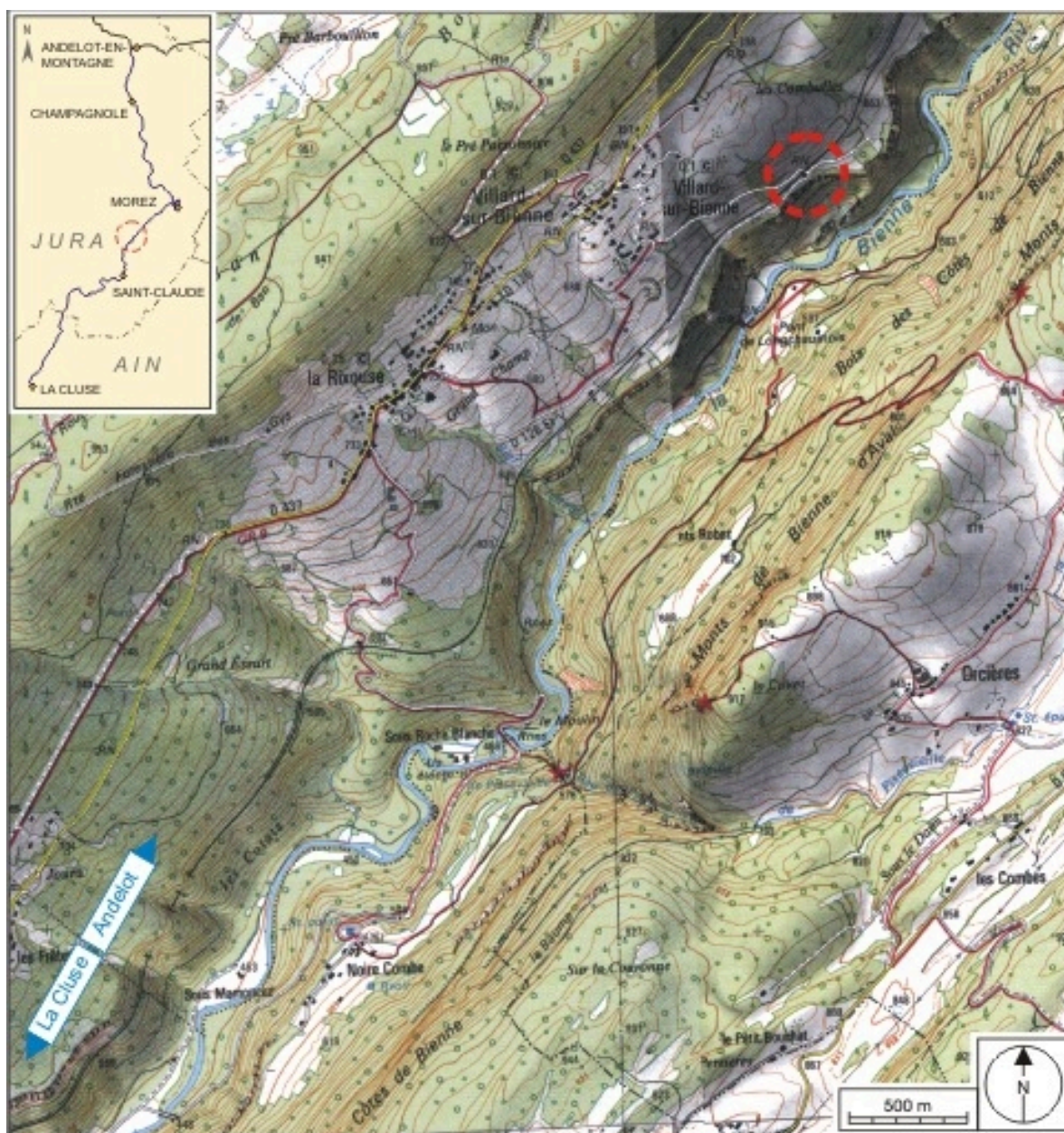

Carte et schéma de localisation. Carte topographique, IGN, 2000, dalles F087_050 et F087_051, échelle 1:25 000. Scan 25, licence n° 2008/CISE/2968.

IVR43_20073900476NUDA

Auteur de l'illustration : André Céréza

Date de prise de vue : 2007

Technique de relevé : reprise de fond ; Échelle : 1/25 000

(c) Région Bourgogne-Franche-Comté, Inventaire du patrimoine ; SCAN 25 (c) IGN - 2008, Licence n° 2008CISE29-68

reproduction soumise à autorisation du titulaire des droits d'exploitation

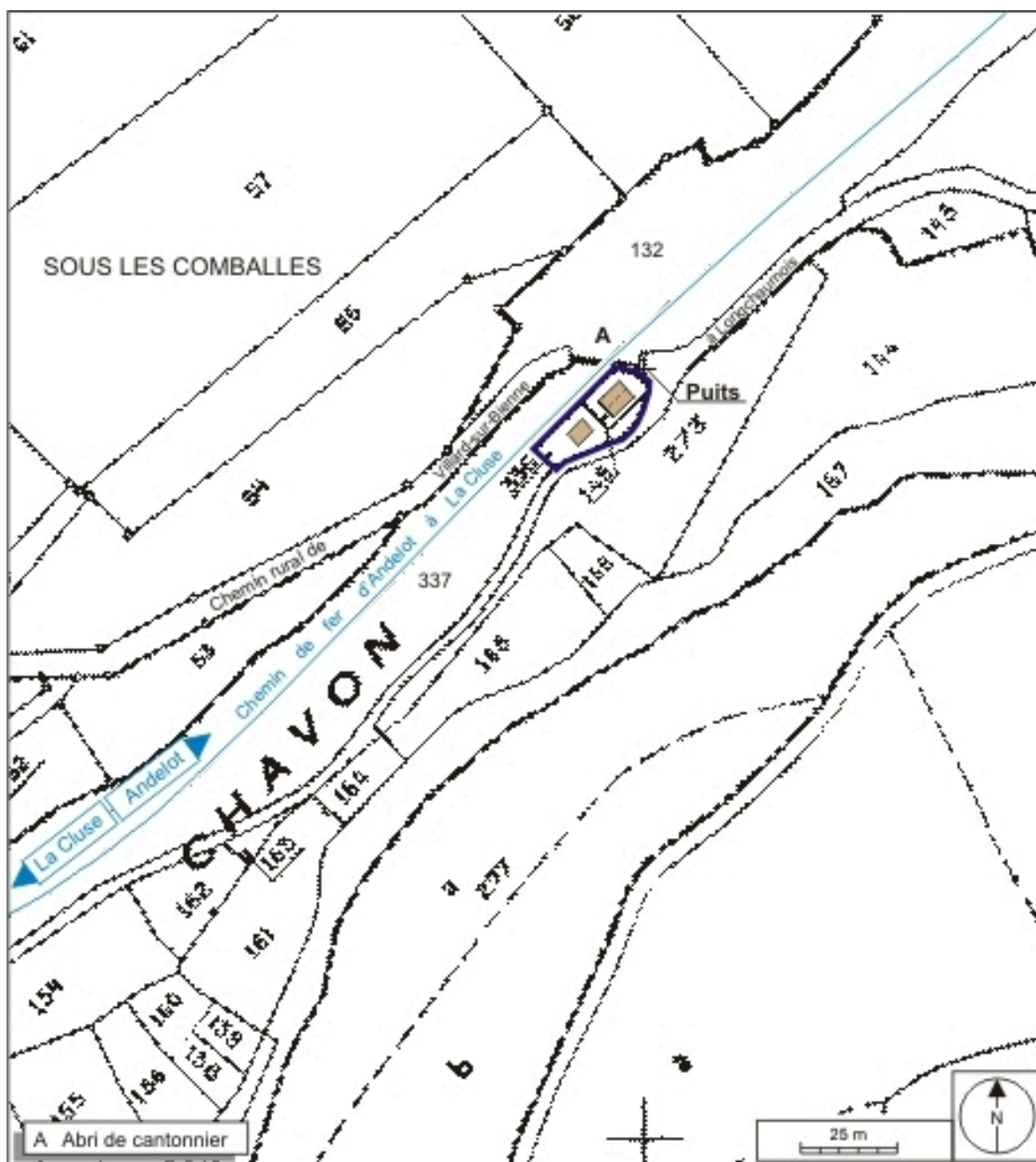

Plan-masse et de situation. Extrait du plan cadastral informatisé, 2006, section ZD, 1ère feuille, échelle 1:2000 agrandie à 1:1500.

IVR43_20073900264NUDA

Auteur de l'illustration : André Céréza

Date de prise de vue : 2007

Technique de relevé : reprise de fond ; Échelle : 1/1 500

(c) Région Bourgogne-Franche-Comté, Inventaire du patrimoine
reproduction soumise à autorisation du titulaire des droits d'exploitation



Vue d'ensemble, depuis le sud-ouest.

IVR43_20043900343XA

Auteur de l'illustration : Yves Sancey

Date de prise de vue : 2004

(c) Région Bourgogne-Franche-Comté, Inventaire du patrimoine
reproduction soumise à autorisation du titulaire des droits d'exploitation



Vue d'ensemble, depuis le nord.

IVR43_20043900347X

Auteur de l'illustration : Yves Sancey

Date de prise de vue : 2004

(c) Région Bourgogne-Franche-Comté, Inventaire du patrimoine
reproduction soumise à autorisation du titulaire des droits d'exploitation



Façades postérieure et latérale gauche, puits et passage à niveau.

IVR43_20043900346X

Auteur de l'illustration : Yves Sancey

Date de prise de vue : 2004

(c) Région Bourgogne-Franche-Comté, Inventaire du patrimoine
reproduction soumise à autorisation du titulaire des droits d'exploitation



Puits.

IVR43_20043900345XA

Auteur de l'illustration : Yves Sancey

Date de prise de vue : 2004

(c) Région Bourgogne-Franche-Comté, Inventaire du patrimoine
reproduction soumise à autorisation du titulaire des droits d'exploitation