

Bourgogne, Côte-d'Or  
Châteauneuf  
château fort

## **ensemble de deux tableaux en pendant : portraits de Charles 1er de Vienne et de Marguerite Fauche de Dompnel**

### **Références du dossier**

Numéro de dossier : IM21009228  
Date de l'enquête initiale : 1969  
Date(s) de rédaction : 2004, 2024  
Cadre de l'étude : inventaire topographique , opération ponctuelle  
Degré d'étude : étudié

### **Désignation**

Dénomination : tableau  
Précision sur la dénomination : dessus-de-porte ; en pendant  
Titres : portraits de Charles 1er de Vienne et de Marguerite Fauche de Dompnel

### **Compléments de localisation**

Milieu d'implantation : en village  
Emplacement dans l'édifice : donjon, salle du 1er étage dite chambre de Vienne

### **Historique**

Charles 1er de Vienne (1597-1659) et son épouse Marguerite Fauche de Dompnel (décédée en 1664), seigneurs de Commarin, acquièrent le château de Châteauneuf en 1627. Leurs portraits sont installés au premier étage du donjon (tour des Châteauneuf) dans un appartement doté d'une alcôve, qui a pris le nom de chambre de Vienne.

Période(s) principale(s) : 2e quart 17e siècle  
Auteur(s) de l'oeuvre : auteur inconnu

### **Description**

Panneaux constitués de quatre planches. Cadres rectangulaires moulurés, à partie centrale cintrée en haut et en bas.

### **Éléments descriptifs**

Catégorie(s) technique(s) : peinture

Matériaux : bois (support) : peinture à l'huile

Mesures :

h = 140 ; la = 115

Représentations :

portrait ; homme

portrait ; femme

Les deux portraits, en pendant, sont présentés de trois quarts, à mi-corps. Charles de Vienne, représenté à la manière de Louis XIII, porte une cuirasse et arbore la coiffure caractéristique de l'époque. Son épouse, représentée à la manière

d'Anne d'Autriche, porte une robe décolletée à garniture de dentelle. Sa coiffure et son collier de perles sont représentatifs de l'époque. Leurs blasons figurent en haut à gauche.

Inscriptions & marques :

### État de conservation

oeuvre restaurée

Tableaux restaurés en 2012.

### Statut, intérêt et protection

Statut de la propriété : propriété de la région

### Références documentaires

#### Bibliographie

- **Leroy, Emilie ; Malherbe, Virginie, Vacek Loeffler, Alena et al. Château de Châteauneuf, les métamorphoses d'une forteresse. 2021.**  
Leroy, Emilie ; Malherbe, Virginie ; Vacek Loeffler, Alena et al. *Château de Châteauneuf, les métamorphoses d'une forteresse*. Editions Snoeck, 2021.
- **Malherbe, Virginie. Château de Châteauneuf en Auxois - Album de découvertes. 2017.**  
Malherbe, Virginie. *Château de Châteauneuf en Auxois - Album de découvertes*. Lyon : Editions Lieux-Dits, 2017.

### Liens web

- Dossier numérisé prochainement disponible : <https://patrimoine.bourgognefranche-comte.fr/gtrudov/IM21009228.pdf>

### Illustrations



Portrait de Charles 1er de Vienne (photo prise en 1969).  
Phot. Michel Thierry  
IVR26\_19692100263Z



Portrait de Marguerite Fauche de Dompnel (photo prise en 1969).  
Phot. Michel Thierry  
IVR26\_19692100264Z



Portrait de Marguerite Fauche de Dompnel (photo prise en 1993).  
Phot. Jean-Luc Duthu  
IVR26\_19932100762XA



Portrait de Charles de Vienne  
(photo prise en 1993).  
Phot. Jean-Luc Duthu  
IVR26\_19932100764XA



Vue d'ensemble de la chambre  
de Vienne avec les deux portraits  
de part et d'autre de l'alcôve.  
Phot. Thierry Kuntz  
IVR26\_20122102817NUC4A



Portrait de Charles de  
Vienne après restauration.  
Phot. Thierry Kuntz  
IVR26\_20122102821NUC2A



Portrait de Marguerite Fauche  
de Domprel après restauration.  
Phot. Thierry Kuntz  
IVR26\_20122102822NUC2A



Portrait de Charles de Vienne.  
Phot. Thierry Kuntz  
IVR26\_20142101016NUC4A



Portrait de Charles de Vienne.  
Phot. Thierry Kuntz  
IVR26\_20142101017NUC2A



Portrait de Charles de Vienne.  
Phot. Thierry Kuntz  
IVR26\_20142101018NUC4A

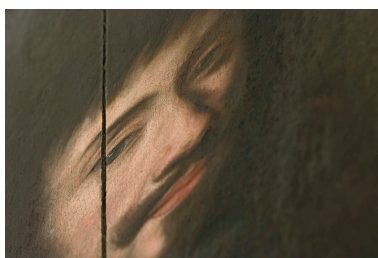

Détail du visage de  
Charles de Vienne.  
Phot. Thierry Kuntz  
IVR26\_20142101019NUC2A

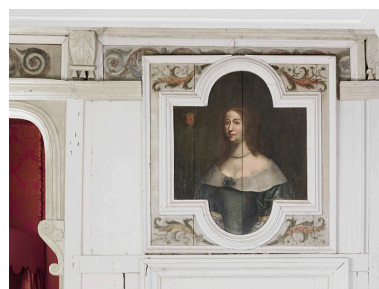

Portrait de Marguerite  
Fauche de Domprel.  
Phot. Thierry Kuntz  
IVR26\_20142101020NUC4A



Portrait de Marguerite  
Fauche de Domprel.



Détail du visage de Marguerite  
Fauche de Domprel.

Phot. Thierry Kuntz  
IVR26\_20142101021NUC2A

Portrait de Marguerite  
Fauche de Dompnel.  
Phot. Thierry Kuntz  
IVR26\_20142101022NUC4A

Phot. Thierry Kuntz  
IVR26\_20142101023NUC2A

## Dossiers liés

Édifice : château fort (IA21000433) Bourgogne, Côte-d'Or, Châteauneuf

Auteur(s) du dossier : Elisabeth Réveillon, Aurélie Lallement, Virginie Malherbe

Copyright(s) : (c) Région Bourgogne-Franche-Comté, Inventaire du patrimoine



Portrait de Charles 1er de Vienne (photo prise en 1969).

IVR26\_19692100263Z

Auteur de l'illustration : Michel Thierry

Date de prise de vue : 1969

(c) Région Bourgogne-Franche-Comté, Inventaire du patrimoine  
reproduction soumise à autorisation du titulaire des droits d'exploitation



Portrait de Marguerite Fauche de Dompnel (photo prise en 1969).

IVR26\_19692100264Z

Auteur de l'illustration : Michel Thierry

Date de prise de vue : 1969

(c) Région Bourgogne-Franche-Comté, Inventaire du patrimoine  
reproduction soumise à autorisation du titulaire des droits d'exploitation



Portrait de Marguerite Fauche de Dompnel (photo prise en 1993).

IVR26\_19932100762XA

Auteur de l'illustration : Jean-Luc Duthu

Date de prise de vue : 1993

(c) Région Bourgogne-Franche-Comté, Inventaire du patrimoine  
reproduction soumise à autorisation du titulaire des droits d'exploitation



Portrait de Charles de Vienne (photo prise en 1993).

IVR26\_19932100764XA

Auteur de l'illustration : Jean-Luc Duthu

Date de prise de vue : 1993

(c) Région Bourgogne-Franche-Comté, Inventaire du patrimoine  
reproduction soumise à autorisation du titulaire des droits d'exploitation





Vue d'ensemble de la chambre de Vienne avec les deux portraits de part et d'autre de l'alcôve.

IVR26\_20122102817NUC4A

Auteur de l'illustration : Thierry Kuntz

Date de prise de vue : 2012

(c) Région Bourgogne-Franche-Comté, Inventaire du patrimoine  
reproduction soumise à autorisation du titulaire des droits d'exploitation



Portrait de Charles de Vienne après restauration.

IVR26\_20122102821NUC2A

Auteur de l'illustration : Thierry Kuntz

Date de prise de vue : 2012

(c) Région Bourgogne-Franche-Comté, Inventaire du patrimoine  
reproduction soumise à autorisation du titulaire des droits d'exploitation



Portrait de Marguerite Fauche de Dompnel après restauration.

IVR26\_20122102822NUC2A

Auteur de l'illustration : Thierry Kuntz

Date de prise de vue : 2012

(c) Région Bourgogne-Franche-Comté, Inventaire du patrimoine  
reproduction soumise à autorisation du titulaire des droits d'exploitation



Portrait de Charles de Vienne.

IVR26\_20142101016NUC4A

Auteur de l'illustration : Thierry Kuntz

Date de prise de vue : 2014

(c) Région Bourgogne-Franche-Comté, Inventaire du patrimoine  
reproduction soumise à autorisation du titulaire des droits d'exploitation



Portrait de Charles de Vienne.

IVR26\_20142101017NUC2A

Auteur de l'illustration : Thierry Kuntz

Date de prise de vue : 2014

(c) Région Bourgogne-Franche-Comté, Inventaire du patrimoine  
reproduction soumise à autorisation du titulaire des droits d'exploitation



Portrait de Charles de Vienne.

IVR26\_20142101018NUC4A

Auteur de l'illustration : Thierry Kuntz

Date de prise de vue : 2014

(c) Région Bourgogne-Franche-Comté, Inventaire du patrimoine  
reproduction soumise à autorisation du titulaire des droits d'exploitation

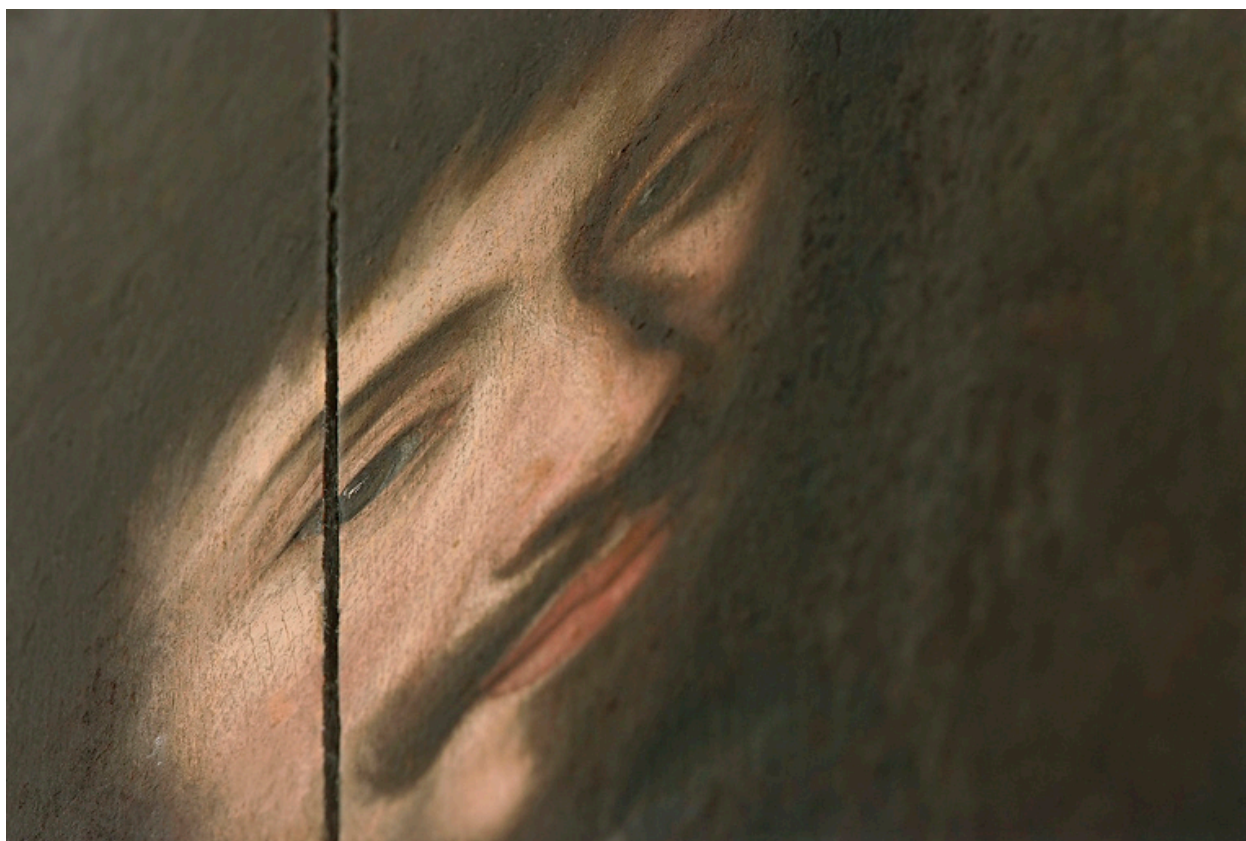

Détail du visage de Charles de Vienne.

IVR26\_20142101019NUC2A

Auteur de l'illustration : Thierry Kuntz

(c) Région Bourgogne-Franche-Comté, Inventaire du patrimoine  
reproduction soumise à autorisation du titulaire des droits d'exploitation



Portrait de Marguerite Fauche de Dompnel.

IVR26\_20142101020NUC4A

Auteur de l'illustration : Thierry Kuntz

Date de prise de vue : 2014

(c) Région Bourgogne-Franche-Comté, Inventaire du patrimoine  
reproduction soumise à autorisation du titulaire des droits d'exploitation





Portrait de Marguerite Fauche de Dompnel.

IVR26\_20142101021NUC2A

Auteur de l'illustration : Thierry Kuntz

Date de prise de vue : 2014

(c) Région Bourgogne-Franche-Comté, Inventaire du patrimoine  
reproduction soumise à autorisation du titulaire des droits d'exploitation



Portrait de Marguerite Fauche de Dompnel.

IVR26\_20142101022NUC4A

Auteur de l'illustration : Thierry Kuntz

Date de prise de vue : 2014

(c) Région Bourgogne-Franche-Comté, Inventaire du patrimoine  
reproduction soumise à autorisation du titulaire des droits d'exploitation



Détail du visage de Marguerite Fauche de Dompnel.

IVR26\_20142101023NUC2A

Auteur de l'illustration : Thierry Kuntz

Date de prise de vue : 2014

(c) Région Bourgogne-Franche-Comté, Inventaire du patrimoine  
reproduction soumise à autorisation du titulaire des droits d'exploitation