

Bourgogne, Yonne
Auxerre
quai de la République

péniche Destrier puis Hendaye, actuellement Ysaline (salle de spectacle La Scène des Quais)

Références du dossier

Numéro de dossier : IM89002400

Date de l'enquête initiale : 2023

Date(s) de rédaction : 2023

Cadre de l'étude : enquête thématique régionale salles de spectacle de Bourgogne-Franche-Comté

Degré d'étude : étudié

Désignation

Dénomination : péniche

Appellations : Destrier, Hendaye, Ysaline, salle de spectacle La Scène des Quais

Compléments de localisation

Milieu d'implantation : en ville

Références cadastrales : 2023, BE, non cadastré. domaine public

Historique

En 1962, la société Carel Fouché et Cie construit cinq péniches de type Freycinet dans l'usine de matériel fluvial qu'elle a ouvert en 1926 à Petite-Synthe (commune fusionnée en 1972 avec Dunkerque, Nord). Celle acquise par Martial Chantre (1922-2011) est baptisée Destrier. Mise à l'eau le 2 juillet 1962, elle est animée par un moteur de 207 ch (vraisemblablement remplacé par la suite), a un tonnage maximum de 401 t et un volume de cale de 445 m³. Elle est acquise en 1978 par M et Mme Fay, qui la rebaptisent Hendaye et naviguent principalement sur le Rhône et le Rhin. Mise en vente en 2017, elle est achetée le 6 juillet 2018 par Mathilde Pelen, qui la fait transformer en salle de spectacle suivant le projet de l'architecte Patrice Migairou et du plasticien Alain Creac'h. En 2019, l'Ysaline accueille son premier concert le 29 mars, s'amarré à son emplacement quai de la République le 8 novembre et le café-théâtre La Scène des Quais y ouvre ses portes le 6 décembre. Le bateau peut toujours naviguer et des spectacles sont ainsi donnés dans divers ports sur l'Yonne.

Période(s) principale(s) : 3e quart 20e siècle ()

Période(s) secondaire(s) : 1er quart 21e siècle ()

Dates : 1962 (daté par source), 2019 (daté par tradition orale)

Auteur(s) de l'oeuvre : Carel Fouché et Cie (fabricant, attribution par travaux historiques), Patrice Migairou (architecte, attribution par tradition orale), Alain Creac'h (architecte, décorateur, attribution par tradition orale)

Lieu d'exécution : Nord-Pas-de-Calais, Nord, Dunkerque, Petite-Synthe, usine Carel Fouché et Cie

Description

Automoteur de type Freycinet, à coque en fer soudée, lestée de 80 t de ballast lors de sa conversion en café-théâtre. Sa capacité est de 387 t. Située à l'arrière, la timonerie fermée donne accès par trois marches à la cabine revêtue d'acajou (avec parquet en teck) : 11 m² répartis à l'origine entre la salle de séjour (7,50 m²), la cuisine (2,50 m²) et la chambre (1,30 m²) ; 2e chambre derrière la cuisine. Accessible depuis l'extérieur par une trappe à tribord de la timonerie, le moteur est situé sous la partie salle de séjour-cuisine. La timonerie est séparée de la terrasse installée sur les écoutilles par un escalier donnant accès à la cale, divisée en deux parties (avec rideau de séparation). L'espace bar (24 m²) peut accueillir 48 personnes debout ; la salle de spectacle qui le prolonge a une jauge de 90 personnes assises (dont 24 en gradins) ou

de 48 en configuration restaurant. La scène surélevée fait 20 m² (4,80 m d'ouverture pour 4,20 m de profondeur) et une loge d'acteur a été aménagée derrière elle.

Éléments descriptifs

Catégorie(s) technique(s) : navigation

Éléments structurels, forme, fonctionnement : coque à bouchain arrondi, avec hublots ; hélice ; pont discontinu ; timonerie fermée ; dunette

Matériaux : fer ; bois ; ciment

Mesures :

Dimensions (en m) : l = 39,42, la = 5,06.

Inscriptions & marques : inscription de jaugeage

Précisions et transcriptions :

Inscription de jaugeage (sur plaque rivée à tribord) : L 39.42 / B 5.0 / T 87 / 01822168.

État de conservation

changement de fonction , en état de marche

Péniche transformée en salle de spectacle mais toujours en état de naviguer.

Statut, intérêt et protection

Statut de la propriété : propriété d'une personne privée

Références documentaires

Documents figurés

- **[Plan et coupe de la cabine de la péniche le Destrier]. S.d. [1985].**
[Plan et coupe de la cabine de la péniche le Destrier]. Dessin imprimé, s.n. [par Martial Chantre]. S.d. [1985].
Sans échelle. Publiés dans : Chantre, Martial. *La péniche ma vie*, 1985.

Bibliographie

- **Chantre, Martial. La péniche ma vie, 1985.**
Chantre, Martial. *La péniche ma vie* / collab. Danièle Sandrin. Le Perreux-sur-Marne : Editions cartographiques maritimes, 1985. 187 p. : ill. ; 22 cm.

Liens web

- La Scène des Quais : <http://www.lascenedesquais.fr/>

Illustrations



Plan de situation. Source : Direction
générale des Finances Publiques
- Cadastre ; mise à jour 2023,
section BE, 1/500 réduit à 1/1 000.

Dess. Aline Thomas
IVR26_20248900011NUDA



Vue d'ensemble large, avec la ville
et la cathédrale en arrière-plan.

Phot. Pierre-Marie Barbe-Richaud
IVR26_20238900626NUC4A



Vue d'ensemble verticale, avec
la cathédrale en arrière-plan.

Phot. Pierre-Marie Barbe-Richaud
IVR26_20238900627NUC4A



Vue d'ensemble du côté babord.
Phot. Pierre-Marie Barbe-Richaud
IVR26_20238900625NUC4A



Vue d'ensemble de la
poupe et du côté babord.
Phot. Pierre-Marie Barbe-Richaud
IVR26_20238900632NUC4A

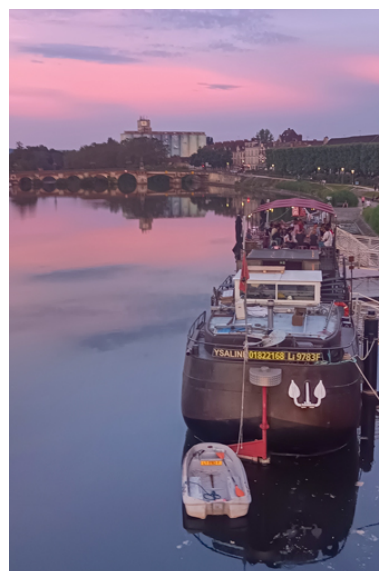

Vue d'ensemble de la poupe.
Phot. Pierre-Marie Barbe-Richaud
IVR26_20238900641NUC2A



Vue d'ensemble de la poupe et du côté tribord.
Phot. Pierre-Marie Barbe-Richaud
IVR26_20238900631NUC4A



Vue d'ensemble de la proue.
Phot. Pierre-Marie Barbe-Richaud
IVR26_20238900629NUC4A



Plaque de jaugeage côté tribord.
Phot. Pierre-Marie Barbe-Richaud
IVR26_20238900630NUC4A



Escalier et partie bar.
Phot. Pierre-Marie Barbe-Richaud
IVR26_20238900617NUC4A



Bar : hublot et lanterne blanche.
Phot. Pierre-Marie Barbe-Richaud
IVR26_20238900637NUC4A



Bar : hublot et lanterne rouge.
Phot. Pierre-Marie Barbe-Richaud
IVR26_20238900638NUC4A



Bar et salle de spectacle.
Phot. Pierre-Marie Barbe-Richaud
IVR26_20238900618NUC4A



Salle, depuis la scène.
Phot. Pierre-Marie Barbe-Richaud
IVR26_20238900615NUC4A



Salle : les sièges.
Phot. Pierre-Marie Barbe-Richaud
IVR26_20238900616NUC4A

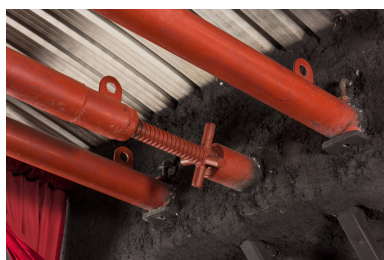

Salle : extrémité des overgands.
Phot. Pierre-Marie Barbe-Richaud
IVR26_20238900639NUC4A



Scène.
Phot. Pierre-Marie Barbe-Richaud
IVR26_20238900619NUC4A



Loge d'acteur.
Phot. Pierre-Marie Barbe-Richaud
IVR26_20238900620NUC4A



Timonerie : macaron (barre).
Phot. Pierre-Marie Barbe-Richaud
IVR26_20238900621NUC4A



Timonerie : commandes et cadrans.
Phot. Pierre-Marie Barbe-Richaud
IVR26_20238900635NUC4A

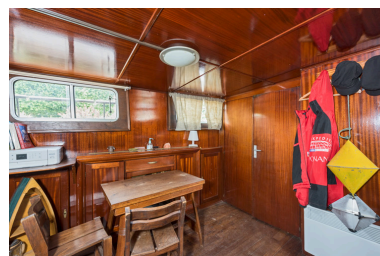

Cabine : salle de séjour et
chambre (portes fermées).
Phot. Pierre-Marie Barbe-Richaud
IVR26_20238900622NUC4A



Cabine : salle de séjour et
chambre (portes ouvertes).
Phot. Pierre-Marie Barbe-Richaud
IVR26_20238900623NUC4A

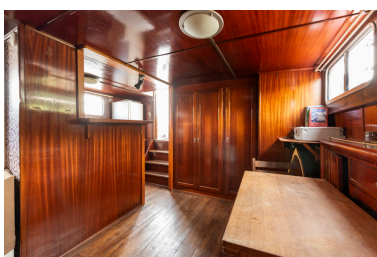

Cabine : salle de séjour, depuis
la chambre. La cuisine se trouve
à gauche, devant le petit escalier.
Phot. Pierre-Marie Barbe-Richaud
IVR26_20238900624NUC4A



Cabine : cuisine, depuis la timonerie.
Phot. Pierre-Marie Barbe-Richaud
IVR26_20238900636NUC4A



Accès au compartiment
moteur, fermé.

Phot. Pierre-Marie Barbe-Richaud
IVR26_20238900633NUC4A



Accès au compartiment
moteur, ouvert.

Phot. Pierre-Marie Barbe-Richaud
IVR26_20238900634NUC4A



Moteur.

Phot. Pierre-Marie Barbe-Richaud
IVR26_20238900640NUC4A

Dossiers liés

Dossiers de synthèse :

les salles de spectacle en région Bourgogne-Franche-Comté (IA00141458)

les salles de spectacle d'Auxerre (IA89002128) Bourgogne, Yonne, Auxerre

Oeuvre(s) contenue(s) :

Auteur(s) du dossier : Laurent Poupard

Copyright(s) : (c) Région Bourgogne-Franche-Comté, Inventaire du patrimoine



Plan de situation. Source : Direction générale des Finances Publiques - Cadastre ; mise à jour 2023, section BE, 1/500 réduit à 1/1 000.

IVR26_20248900011NUDA

Auteur de l'illustration : Aline Thomas

Date de prise de vue : 2024

Échelle : 1/1 000

(c) Région Bourgogne-Franche-Comté, Inventaire du patrimoine
reproduction soumise à autorisation du titulaire des droits d'exploitation



Vue d'ensemble large, avec la ville et la cathédrale en arrière-plan.

IVR26_20238900626NUC4A

Auteur de l'illustration : Pierre-Marie Barbe-Richaud

Date de prise de vue : 2023

(c) Région Bourgogne-Franche-Comté, Inventaire du patrimoine
reproduction soumise à autorisation du titulaire des droits d'exploitation



Vue d'ensemble verticale, avec la cathédrale en arrière-plan.

IVR26_20238900627NUC4A

Auteur de l'illustration : Pierre-Marie Barbe-Richaud

Date de prise de vue : 2023

(c) Région Bourgogne-Franche-Comté, Inventaire du patrimoine
reproduction soumise à autorisation du titulaire des droits d'exploitation



Vue d'ensemble du côté babord.

IVR26_20238900625NUC4A

Auteur de l'illustration : Pierre-Marie Barbe-Richaud

Date de prise de vue : 2023

(c) Région Bourgogne-Franche-Comté, Inventaire du patrimoine
reproduction soumise à autorisation du titulaire des droits d'exploitation



Vue d'ensemble de la poupe et du côté babord.

IVR26_20238900632NUC4A

Auteur de l'illustration : Pierre-Marie Barbe-Richaud

Date de prise de vue : 2023

(c) Région Bourgogne-Franche-Comté, Inventaire du patrimoine
reproduction soumise à autorisation du titulaire des droits d'exploitation



Vue d'ensemble de la poupe.

IVR26_20238900641NUC2A

Auteur de l'illustration : Pierre-Marie Barbe-Richaud

Date de prise de vue : 2023

(c) Région Bourgogne-Franche-Comté, Inventaire du patrimoine
reproduction soumise à autorisation du titulaire des droits d'exploitation



Vue d'ensemble de la poupe et du côté tribord.

IVR26_20238900631NUC4A

Auteur de l'illustration : Pierre-Marie Barbe-Richaud

Date de prise de vue : 2023

(c) Région Bourgogne-Franche-Comté, Inventaire du patrimoine
reproduction soumise à autorisation du titulaire des droits d'exploitation



Vue d'ensemble de la proue.

IVR26_20238900629NUC4A

Auteur de l'illustration : Pierre-Marie Barbe-Richaud

Date de prise de vue : 2023

(c) Région Bourgogne-Franche-Comté, Inventaire du patrimoine
reproduction soumise à autorisation du titulaire des droits d'exploitation



Plaque de jaugeage côté tribord.

IVR26_20238900630NUC4A

Auteur de l'illustration : Pierre-Marie Barbe-Richaud

Date de prise de vue : 2023

(c) Région Bourgogne-Franche-Comté, Inventaire du patrimoine
reproduction soumise à autorisation du titulaire des droits d'exploitation



Escalier et partie bar.

IVR26_20238900617NUC4A

Auteur de l'illustration : Pierre-Marie Barbe-Richaud

Date de prise de vue : 2023

(c) Région Bourgogne-Franche-Comté, Inventaire du patrimoine
reproduction soumise à autorisation du titulaire des droits d'exploitation



Bar : hublot et lanterne blanche.

IVR26_20238900637NUC4A

Auteur de l'illustration : Pierre-Marie Barbe-Richaud

Date de prise de vue : 2023

(c) Région Bourgogne-Franche-Comté, Inventaire du patrimoine
reproduction soumise à autorisation du titulaire des droits d'exploitation



Bar : hublot et lanterne rouge.

IVR26_20238900638NUC4A

Auteur de l'illustration : Pierre-Marie Barbe-Richaud

Date de prise de vue : 2023

(c) Région Bourgogne-Franche-Comté, Inventaire du patrimoine
reproduction soumise à autorisation du titulaire des droits d'exploitation



Bar et salle de spectacle.

IVR26_20238900618NUC4A

Auteur de l'illustration : Pierre-Marie Barbe-Richaud

Date de prise de vue : 2023

(c) Région Bourgogne-Franche-Comté, Inventaire du patrimoine
reproduction soumise à autorisation du titulaire des droits d'exploitation



Salle, depuis la scène.

IVR26_20238900615NUC4A

Auteur de l'illustration : Pierre-Marie Barbe-Richaud

Date de prise de vue : 2023

(c) Région Bourgogne-Franche-Comté, Inventaire du patrimoine
reproduction soumise à autorisation du titulaire des droits d'exploitation



Salle : les sièges.

IVR26_20238900616NUC4A

Auteur de l'illustration : Pierre-Marie Barbe-Richaud

Date de prise de vue : 2023

(c) Région Bourgogne-Franche-Comté, Inventaire du patrimoine
reproduction soumise à autorisation du titulaire des droits d'exploitation



Salle : extrémité des overgands.

IVR26_20238900639NUC4A

Auteur de l'illustration : Pierre-Marie Barbe-Richaud

Date de prise de vue : 2023

(c) Région Bourgogne-Franche-Comté, Inventaire du patrimoine
reproduction soumise à autorisation du titulaire des droits d'exploitation



Scène.

IVR26_20238900619NUC4A

Auteur de l'illustration : Pierre-Marie Barbe-Richaud

Date de prise de vue : 2023

(c) Région Bourgogne-Franche-Comté, Inventaire du patrimoine
reproduction soumise à autorisation du titulaire des droits d'exploitation



Loge d'acteur.

IVR26_20238900620NUC4A

Auteur de l'illustration : Pierre-Marie Barbe-Richaud

Date de prise de vue : 2023

(c) Région Bourgogne-Franche-Comté, Inventaire du patrimoine
reproduction soumise à autorisation du titulaire des droits d'exploitation



Timonerie : macaron (barre).

IVR26_20238900621NUC4A

Auteur de l'illustration : Pierre-Marie Barbe-Richaud

Date de prise de vue : 2023

(c) Région Bourgogne-Franche-Comté, Inventaire du patrimoine
reproduction soumise à autorisation du titulaire des droits d'exploitation



Timonerie : commandes et cadrans.

IVR26_20238900635NUC4A

Auteur de l'illustration : Pierre-Marie Barbe-Richaud

Date de prise de vue : 2023

(c) Région Bourgogne-Franche-Comté, Inventaire du patrimoine
reproduction soumise à autorisation du titulaire des droits d'exploitation



Cabine : salle de séjour et chambre (portes fermées).

IVR26_20238900622NUC4A

Auteur de l'illustration : Pierre-Marie Barbe-Richaud

Date de prise de vue : 2023

(c) Région Bourgogne-Franche-Comté, Inventaire du patrimoine
reproduction soumise à autorisation du titulaire des droits d'exploitation



Cabine : salle de séjour et chambre (portes ouvertes).

IVR26_20238900623NUC4A

Auteur de l'illustration : Pierre-Marie Barbe-Richaud

Date de prise de vue : 2023

(c) Région Bourgogne-Franche-Comté, Inventaire du patrimoine
reproduction soumise à autorisation du titulaire des droits d'exploitation



Cabine : salle de séjour, depuis la chambre. La cuisine se trouve à gauche, devant le petit escalier.

IVR26_20238900624NUC4A

Auteur de l'illustration : Pierre-Marie Barbe-Richaud

Date de prise de vue : 2023

(c) Région Bourgogne-Franche-Comté, Inventaire du patrimoine
reproduction soumise à autorisation du titulaire des droits d'exploitation



Cabine : cuisine, depuis la timonerie.

IVR26_20238900636NUC4A

Auteur de l'illustration : Pierre-Marie Barbe-Richaud

Date de prise de vue : 2023

(c) Région Bourgogne-Franche-Comté, Inventaire du patrimoine
reproduction soumise à autorisation du titulaire des droits d'exploitation



Accès au compartiment moteur, fermé.

IVR26_20238900633NUC4A

Auteur de l'illustration : Pierre-Marie Barbe-Richaud

Date de prise de vue : 2023

(c) Région Bourgogne-Franche-Comté, Inventaire du patrimoine
reproduction soumise à autorisation du titulaire des droits d'exploitation



Accès au compartiment moteur, ouvert.

IVR26_20238900634NUC4A

Auteur de l'illustration : Pierre-Marie Barbe-Richaud

Date de prise de vue : 2023

(c) Région Bourgogne-Franche-Comté, Inventaire du patrimoine
reproduction soumise à autorisation du titulaire des droits d'exploitation

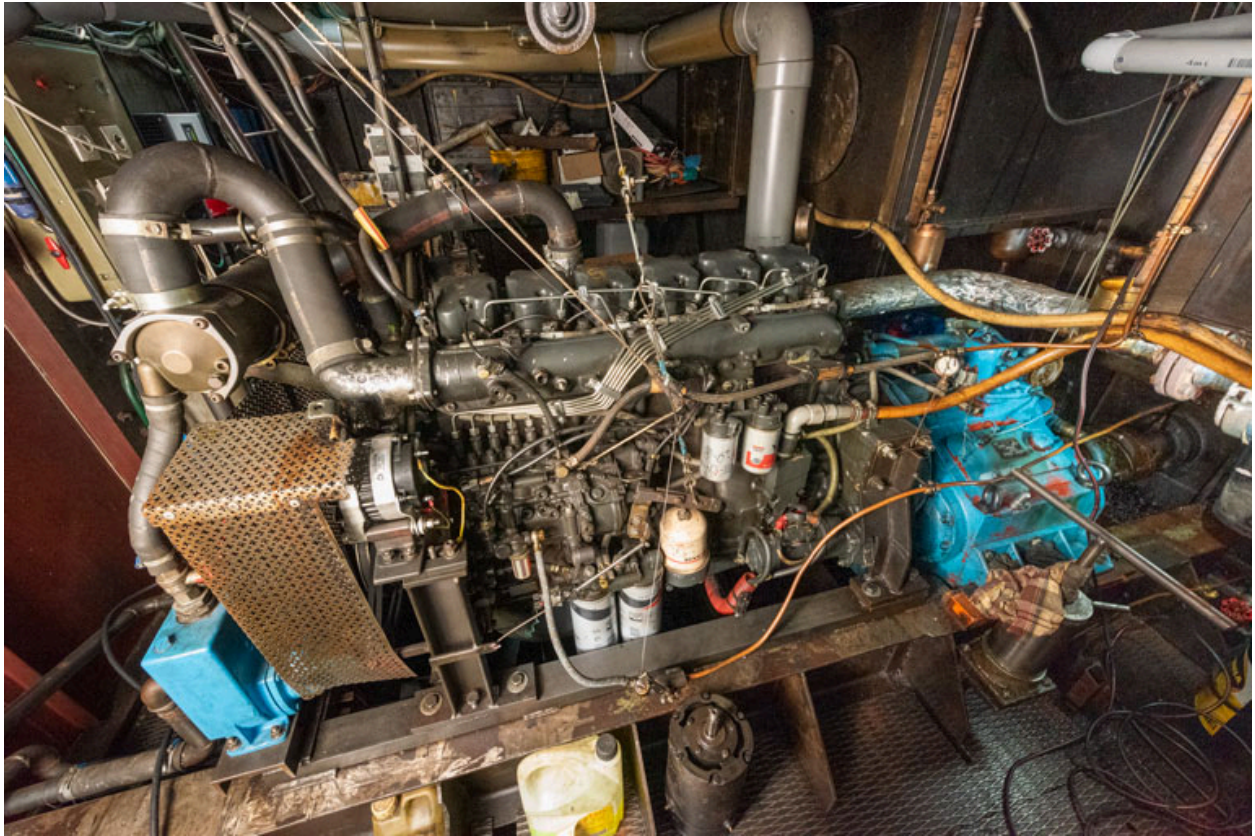

Moteur.

IVR26_20238900640NUC4A

Auteur de l'illustration : Pierre-Marie Barbe-Richaud

Date de prise de vue : 2023

(c) Région Bourgogne-Franche-Comté, Inventaire du patrimoine
reproduction soumise à autorisation du titulaire des droits d'exploitation