

Bourgogne, Nièvre
Pougues-les-Eaux
La Montjaie
130 avenue de Paris

parc

Références du dossier

Numéro de dossier : IA58001348

Date de l'enquête initiale : 2024

Date(s) de rédaction : 2024

Cadre de l'étude : enquête thématique régionale thermalisme en Bourgogne-Franche-Comté (le)

Degré d'étude : étudié

Désignation

Dénomination : parc

Précision sur la dénomination : parc de maison

Compléments de localisation

Milieu d'implantation : en écart

Références cadastrales : 2024, ZN, 37

Historique

Un autel votif dans le parc porte l'inscription suivante : "La Montjaie, 1904-1916". Un plan levé en 1912-1913 permet de distinguer les fabriques antérieures à cette date (double portique dorique, pergola, portail du potager, croix monumentale, ruines de l'abbaye, grotte) de celles construites dans les années qui suivent (kiosque rustique, jardin orientalisant, théâtre, portique japonais, dolmen, vasque trilobée, portique dorique à la lionne blessée, rond-point de Félicité, arche rustique, temple).

Période(s) principale(s) : 1er quart 20e siècle ()

Dates : 1904 (porte la date)

Auteur(s) de l'oeuvre : maître d'oeuvre inconnu

Personne(s) liée(s) à l'histoire de l'oeuvre : Clément Marien Chapal (commanditaire, propriétaire, attribution par source)

Description

Le parc se compose d'un important couvert traversé par des allées irrégulières. À l'ouest, la partie basse est occupée par une pelouse, une cascade et un étang.

Éléments descriptifs

Plan : jardin irrégulier

Jardins : bois de jardin, pelouse

Typologies et état de conservation

État de conservation : envahi par la végétation

Statut, intérêt et protection

Statut de la propriété : propriété privée

Références documentaires

Documents figurés

- **Communes de Garchizy et de Pougues-les-Eaux. Propriété de la Montjaie. Plan. [1912-1913].**
Communes de Garchizy et de Pougues-les-Eaux. Propriété de la Montjaie. Plan / G. Feuillet. [1912-1913].
Dessin. 56 cm x 87 cm. Échelle 1/1000. Le document peut être daté grâce à la figuration de la croix monumentale (qui porte la date de 1912) et à l'absence du rond-point de Félicité (qui porte la date de 1913).
Collection particulière
- **Pougues-les-Eaux. Château de la Montjaie. La Pergola. [Premier quart du 20e siècle].**
Pougues-les-Eaux. Château de la Montjaie. La Pergola / [auteur inconnu]. [S.l.] : Tarcelin, [premier quart du 20e siècle]. Carte postale.
Collection particulière
- **Pougues-les-Eaux. Château de la Montjaie. Les Terrasses. [Premier quart du 20e siècle].**
Pougues-les-Eaux. Château de la Montjaie. Les Terrasses / [auteur inconnu]. [S.l.] : Tarcelin, [premier quart du 20e siècle]. Carte postale.
Collection particulière
- **Pougues-les-Eaux. Château de la Montjaie. Un coin du parc. [Premier quart du 20e siècle].**
Pougues-les-Eaux. Château de la Montjaie. Un coin du parc / [auteur inconnu]. [S.l.] : Tarcelin, [premier quart du 20e siècle]. Carte postale.
Collection particulière
- **Pougues-les-Eaux. La vallée de la Loire. Vue prise de la terrasse de la Montjaie. [Premier quart du 20e siècle].**
Pougues-les-Eaux. La vallée de la Loire. Vue prise de la terrasse de la Montjaie / [auteur inconnu]. [S.l.] : [s.n.], [premier quart du 20e siècle]. Carte postale.
Collection particulière
- **Pougues-les-Eaux. Les Jardins de la Montjaie. [Premier quart du 20e siècle].**
Pougues-les-Eaux. Les Jardins de la Montjaie / [auteur inconnu]. [S.l.] : J.L., [premier quart du 20e siècle].
Carte postale.
Collection particulière
- **Pougues-les-Eaux. Villa de la Montjaie. [Premier quart du 20e siècle].**
Pougues-les-Eaux. Villa de la Montjaie / [auteur inconnu]. [Pougues-les-Eaux] : J.L., [premier quart du 20e siècle]. Date inscrite à l'encre : 29 décembre 1906.
Collection particulière
- **Pougues-les-Eaux. Villa de la Montjaie. La Nymphé aux colombes. [Premier quart du 20e siècle].**
Pougues-les-Eaux. Villa de la Montjaie. La Nymphé aux colombes / [auteur inconnu]. [Pougues-les-Eaux] : J.L., [premier quart du 20e siècle]. Carte postale.
Collection particulière

Illustrations

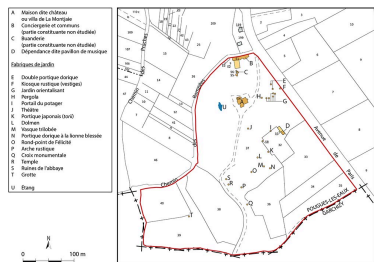

Plan-masse et de situation, extrait du plan cadastral (2024), échelle 1/2500.

Dess. Aline Thomas
IVR26_20245800088NUDA



Plan du parc en 1912-1913.
Phot. Pierre-Marie Barbe-Richaud, Autr. G. Feuillet
IVR26_20245800184NUC4A

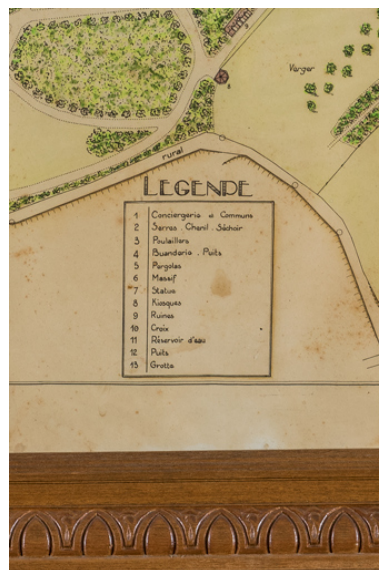

Plan du parc en 1912-1913,
détail : légende.
Phot. Pierre-Marie Barbe-Richaud, Autr. G. Feuillet
IVR26_20245800223NUC2A

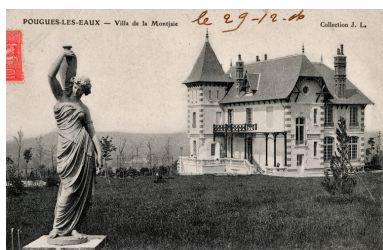

Statue aux abords de la maison.
Autr. auteur inconnu
IVR26_20245800215NUC4A

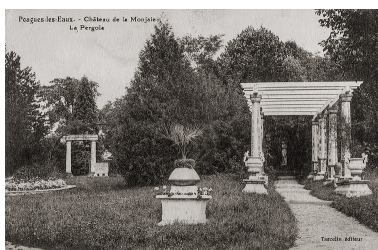

Pergola.
Autr. auteur inconnu
IVR26_20195800745NUC4A



Jardin du théâtre.
Autr. auteur inconnu
IVR26_20245800217NUC4A



Pelouse.
Autr. auteur inconnu
IVR26_20245800219NUC4A



Étang et kiosque.
Autr. auteur inconnu
IVR26_20195800743NUC4A



Cascade de l'étang.
Autr. auteur inconnu
IVR26_20245800214NUC4A



Vase sur un piédestal (non localisé).
Autr. auteur inconnu
IVR26_20245800220NUC4A



Allée nord-sud (vue en direction du sud).
Phot. Pierre-Marie Barbe-Richaud
IVR26_20245800200NUC4A



Potager.
Phot. Pierre-Marie Barbe-Richaud
IVR26_20245800140NUC4A



Portail du potager.
Phot. Pierre-Marie Barbe-Richaud
IVR26_20245800138NUC4A



Portail du potager, détail : vase
(du type "vase de Warwick").
Phot. Pierre-Marie Barbe-Richaud
IVR26_20245800139NUC4A



Kiosque rustique (vestiges).
Phot. Pierre-Marie Barbe-Richaud
IVR26_20245800197NUC4A



Pergola.
Phot. Pierre-Marie Barbe-Richaud
IVR26_20245800190NUC4A



Fabrique du jardin orientalisant.
Phot. Pierre-Marie Barbe-Richaud
IVR26_20245800191NUC4A



Fabrique du jardin orientalisant, détail.
Phot. Pierre-Marie Barbe-Richaud
IVR26_20245800193NUC4A



Fabrique du jardin orientalisant.
Phot. Pierre-Marie Barbe-Richaud
IVR26_20245800192NUC4A



Fabrique du jardin orientalisant, détail.
Phot. Pierre-Marie Barbe-Richaud
IVR26_20245800194NUC4A



Fabrique du jardin orientalisant.
Phot. Pierre-Marie Barbe-Richaud
IVR26_20245800196NUC4A



Fabrique du jardin orientalisant.
Phot. Pierre-Marie Barbe-Richaud
IVR26_20245800195NUC4A



Fabrique du jardin orientalisant.
Phot. Pierre-Marie Barbe-Richaud
IVR26_20245800198NUC4A



Jardin du théâtre.
Phot. Pierre-Marie Barbe-Richaud
IVR26_20245800173NUC4A

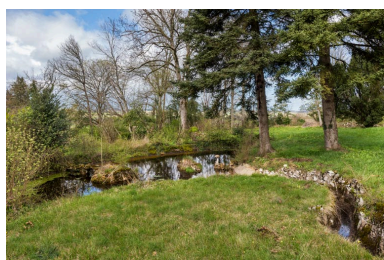

Étang.
Phot. Pierre-Marie Barbe-Richaud
IVR26_20245800180NUC4A



Cascade de l'étang.
Phot. Pierre-Marie Barbe-Richaud
IVR26_20245800181NUC4A



Cascade de l'étang, détail.
Phot. Pierre-Marie Barbe-Richaud
IVR26_20245800182NUC4A



Arche rustique.
Phot. Pierre-Marie Barbe-Richaud
IVR26_20245800150NUC4A



Dolmen.
Phot. Pierre-Marie Barbe-Richaud
IVR26_20245800142NUC4A



Double portique dorique.
Phot. Pierre-Marie Barbe-Richaud
IVR26_20245800199NUC4A



Portique japonais (torii).
Phot. Pierre-Marie Barbe-Richaud
IVR26_20245800141NUC4A



Vasque trilobée.
Phot. Pierre-Marie Barbe-Richaud
IVR26_20245800143NUC4A



Grotte.
Phot. Pierre-Marie Barbe-Richaud
IVR26_20245800201NUC4A

Dossiers liés

Est partie constituante de : maison 130 avenue de Paris dite château ou villa de La Montjaie (IA58001354) Bourgogne, Nièvre, Pougues-les-Eaux, La Montjaie, 130 avenue de Paris

Oeuvre(s) partie(s) constituante(s) étudiée(s) : fabrique de jardin dite ruines de l'abbaye (IA58001389) Bourgogne, Nièvre, Pougues-les-Eaux, La Montjaie, 130 avenue de Paris

Oeuvre(s) partie(s) constituante(s) étudiée(s) : portique dorique à la lionne blessée (IA58001399) Bourgogne, Nièvre, Pougues-les-Eaux, La Montjaie, 130 avenue de Paris

Oeuvre(s) partie(s) constituante(s) étudiée(s) : fabrique de jardin dite rond-point de Félicité (IA58001397) Bourgogne, Nièvre, Pougues-les-Eaux, La Montjaie, 130 avenue de Paris

Oeuvre(s) partie(s) constituante(s) étudiée(s) : fabrique de jardin dite temple (IA58001396) Bourgogne, Nièvre, Pougues-les-Eaux, La Montjaie, 130 avenue de Paris

Oeuvre(s) partie(s) constituante(s) étudiée(s) : croix monumentale (IA58001398) Bourgogne, Nièvre, Pougues-les-Eaux, La Montjaie, 130 avenue de Paris

Oeuvre(s) partie(s) constituante(s) étudiée(s) : fabrique de jardin dite théâtre (IA58001318) Bourgogne, Nièvre, Pougues-les-Eaux, La Montjaie, 130 avenue de Paris

Dossiers de synthèse :

patrimoine du thermalisme en Bourgogne-Franche-Comté (1e) (aire d'étude) (IA00141432)

thermalisme dans la commune de Pougues-les-Eaux (1e) (IA58001308) Bourgogne, Nièvre, Pougues-les-Eaux

Oeuvre(s) contenue(s) :

Auteur(s) du dossier : Fabien Dufoulon

Copyright(s) : (c) Région Bourgogne-Franche-Comté, Inventaire du patrimoine

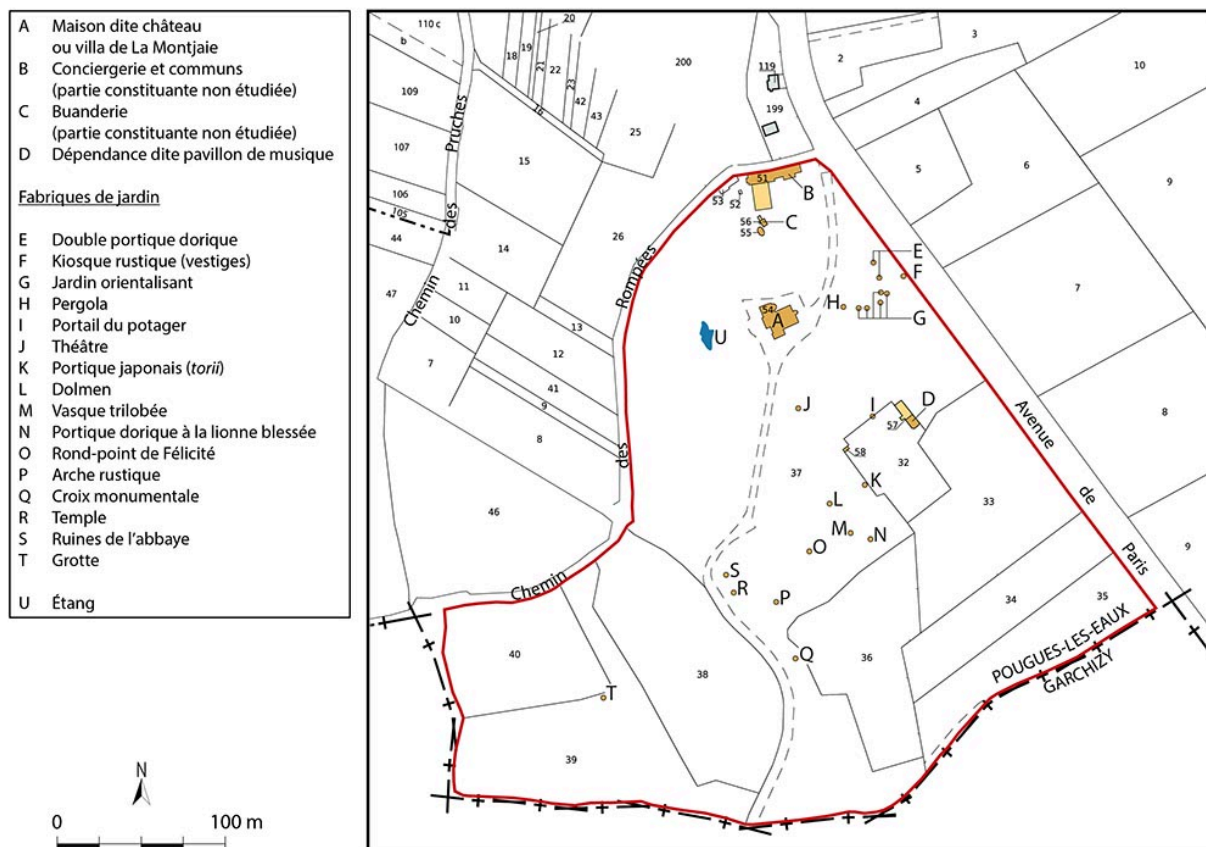

Plan-masse et de situation, extrait du plan cadastral (2024), échelle 1/2500.

IVR26_20245800088NUDA

Auteur de l'illustration : Aline Thomas

Date de prise de vue : 2024

(c) Région Bourgogne-Franche-Comté, Inventaire du patrimoine
reproduction soumise à autorisation du titulaire des droits d'exploitation



Plan du parc en 1912-1913.

Référence du document reproduit :

- **Communes de Garchizy et de Pougues-les-Eaux. Propriété de la Montjaie. Plan. [1912-1913].**
Communes de Garchizy et de Pougues-les-Eaux. Propriété de la Montjaie. Plan / G. Feuillet. [1912-1913].
Dessin. 56 cm x 87 cm. Échelle 1/1000. Le document peut être daté grâce à la figuration de la croix monumentale (qui porte la date de 1912) et à l'absence du rond-point de Félicité (qui porte la date de 1913).
Collection particulière

IVR26_20245800184NUC4A

Auteur de l'illustration : Pierre-Marie Barbe-Richaud

Auteur du document reproduit : G. Feuillet

Date de prise de vue : 2024

(c) Région Bourgogne-Franche-Comté, Inventaire du patrimoine
reproduction soumise à autorisation du titulaire des droits d'exploitation

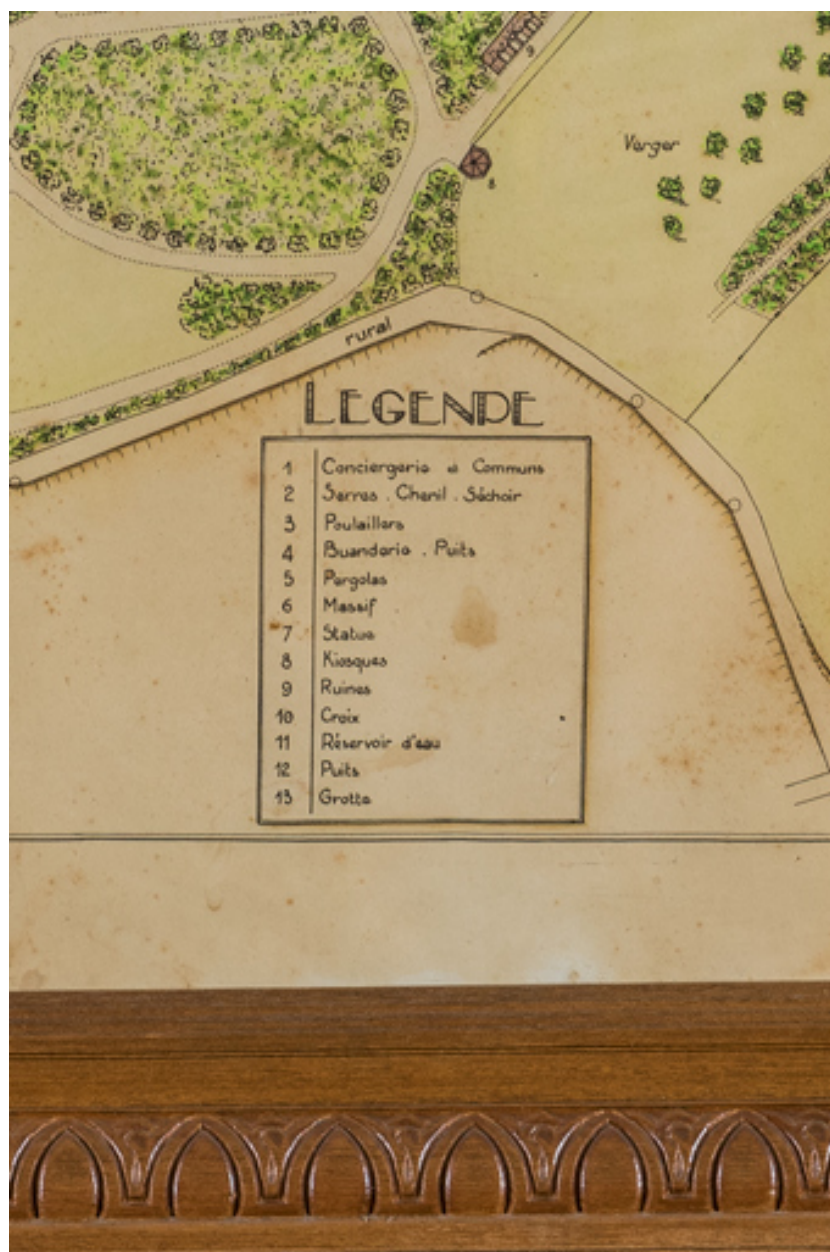

Plan du parc en 1912-1913, détail : légende.

Référence du document reproduit :

- **Communes de Garchizy et de Pougues-les-Eaux. Propriété de la Montjaie. Plan. [1912-1913].**
Communes de Garchizy et de Pougues-les-Eaux. Propriété de la Montjaie. Plan / G. Feuillet. [1912-1913].
Dessin. 56 cm x 87 cm. Échelle 1/1000. Le document peut être daté grâce à la figuration de la croix monumentale (qui porte la date de 1912) et à l'absence du rond-point de Félicité (qui porte la date de 1913).
Collection particulière

IVR26_20245800223NUC2A

Auteur de l'illustration : Pierre-Marie Barbe-Richaud

Auteur du document reproduit : G. Feuillet

Date de prise de vue : 2024

(c) Région Bourgogne-Franche-Comté, Inventaire du patrimoine
reproduction soumise à autorisation du titulaire des droits d'exploitation



Statue aux abords de la maison.

Référence du document reproduit :

- **Pougues-les-Eaux. Villa de la Montjaie. [Premier quart du 20e siècle].**
Pougues-les-Eaux. Villa de la Montjaie / [auteur inconnu]. [Pougues-les-Eaux] : J.L., [premier quart du 20e siècle]. Date inscrite à l'encre : 29 décembre 1906.
Collection particulière

IVR26_20245800215NUC4A

Auteur du document reproduit : auteur inconnu

Date de prise de vue : 2024

(c) Région Bourgogne-Franche-Comté, Inventaire du patrimoine ; (c) J.L., Pougues-les-Eaux
reproduction soumise à autorisation du titulaire des droits d'exploitation

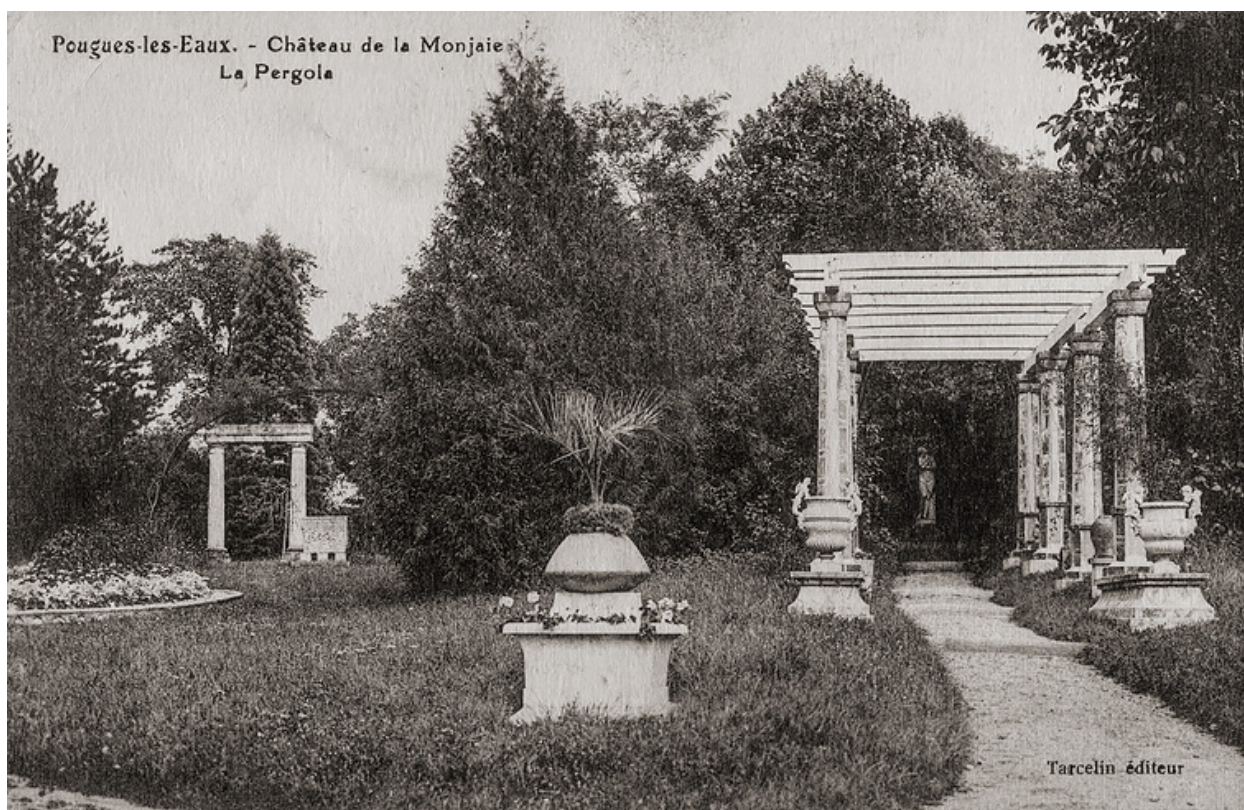

Pergola.

Référence du document reproduit :

- **Pougues-les-Eaux. Château de la Montjaie. La Pergola. [Premier quart du 20e siècle].**
Pougues-les-Eaux. Château de la Montjaie. La Pergola / [auteur inconnu]. [S.l.] : Tarcelin, [premier quart du 20e siècle]. Carte postale.
Collection particulière

IVR26_20195800745NUC4A

Auteur du document reproduit : auteur inconnu

Date de prise de vue : 2019

(c) Région Bourgogne-Franche-Comté, Inventaire du patrimoine ; (c) Tarcelin
reproduction soumise à autorisation du titulaire des droits d'exploitation



Jardin du théâtre.

Référence du document reproduit :

- **Pougues-les-Eaux. Les Jardins de la Montjaie. [Premier quart du 20e siècle].**
Pougues-les-Eaux. Les Jardins de la Montjaie / [auteur inconnu]. [S.l.] : J.L., [premier quart du 20e siècle].
Carte postale.
Collection particulière

IVR26_20245800217NUC4A

Auteur du document reproduit : auteur inconnu

Date de prise de vue : 2024

(c) Région Bourgogne-Franche-Comté, Inventaire du patrimoine ; (c) J.L., Pougues-les-Eaux
reproduction soumise à autorisation du titulaire des droits d'exploitation



Pelouse.

Référence du document reproduit :

- **Pougues-les-Eaux. Château de la Montjaie. Les Terrasses. [Premier quart du 20e siècle].**
Pougues-les-Eaux. Château de la Montjaie. Les Terrasses / [auteur inconnu]. [S.l.] : Tarcelin, [premier quart du 20e siècle]. Carte postale.
Collection particulière

IVR26_20245800219NUC4A

Auteur du document reproduit : auteur inconnu

Date de prise de vue : 2024

(c) Région Bourgogne-Franche-Comté, Inventaire du patrimoine ; (c) Tarcelin
reproduction soumise à autorisation du titulaire des droits d'exploitation



Étang et kiosque.

Référence du document reproduit :

- **Pougues-les-Eaux. La vallée de la Loire. Vue prise de la terrasse de la Montjaie. [Premier quart du 20e siècle].**

Pougues-les-Eaux. La vallée de la Loire. Vue prise de la terrasse de la Montjaie / [auteur inconnu]. [S.l.] : [s.n.], [premier quart du 20e siècle]. Carte postale.
Collection particulière

IVR26_20195800743NUC4A

Auteur du document reproduit : auteur inconnu

Date de prise de vue : 2019

(c) Région Bourgogne-Franche-Comté, Inventaire du patrimoine
reproduction soumise à autorisation du titulaire des droits d'exploitation



Cascade de l'étang.

Référence du document reproduit :

- **Pougues-les-Eaux. Villa de la Montjaie. La Nympe aux colombes. [Premier quart du 20e siècle].**
Pougues-les-Eaux. Villa de la Montjaie. La Nympe aux colombes / [auteur inconnu]. [Pougues-les-Eaux] : J.L., [premier quart du 20e siècle]. Carte postale.
Collection particulière

IVR26_20245800214NUC4A

Auteur du document reproduit : auteur inconnu

Date de prise de vue : 2024

(c) Région Bourgogne-Franche-Comté, Inventaire du patrimoine ; (c) Tarcelin
reproduction soumise à autorisation du titulaire des droits d'exploitation

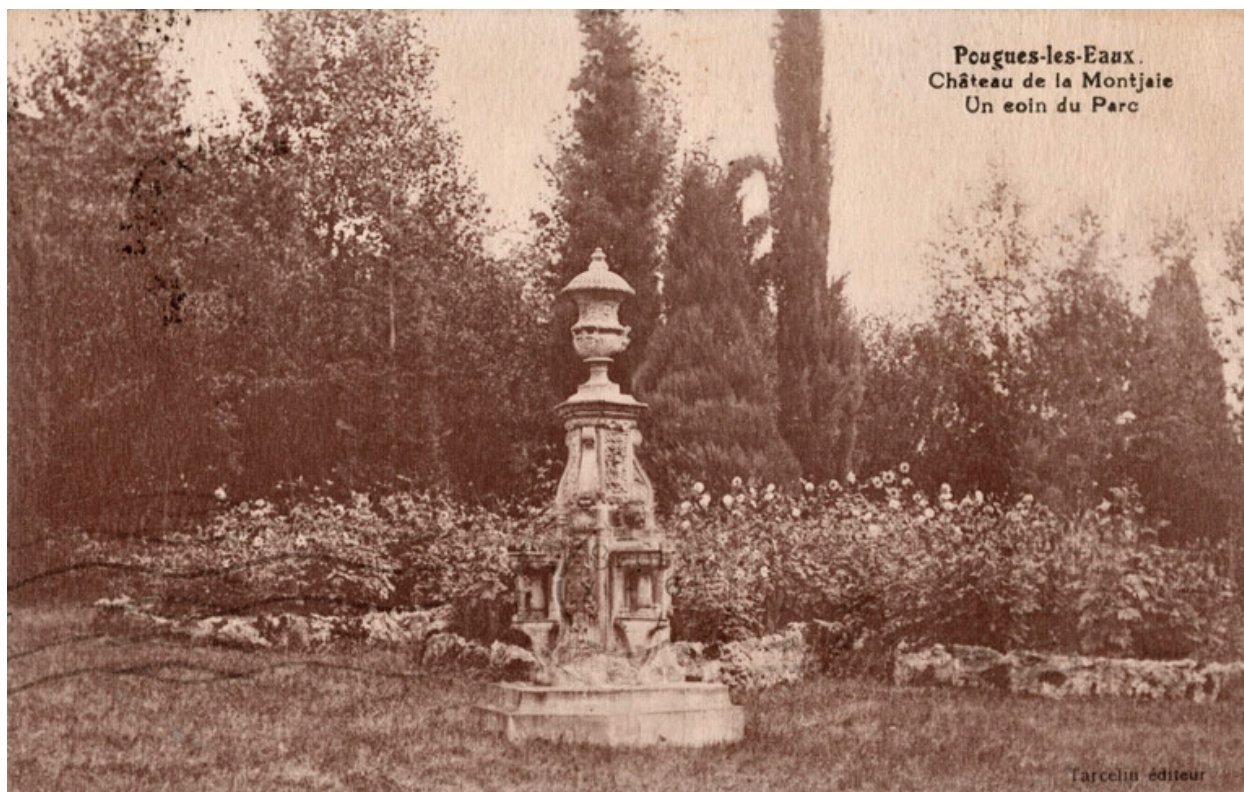

Vase sur un piédestal (non localisé).

Référence du document reproduit :

- **Pougues-les-Eaux. Château de la Montjaie. Un coin du parc. [Premier quart du 20e siècle].**
Pougues-les-Eaux. Château de la Montjaie. Un coin du parc / [auteur inconnu]. [S.l.] : Tarcelin, [premier quart du 20e siècle]. Carte postale.
Collection particulière

IVR26_20245800220NUC4A

Auteur du document reproduit : auteur inconnu

Date de prise de vue : 2024

(c) Région Bourgogne-Franche-Comté, Inventaire du patrimoine ; (c) Tarcelin
reproduction soumise à autorisation du titulaire des droits d'exploitation



Allée nord-sud (vue en direction du sud).

IVR26_20245800200NUC4A

Auteur de l'illustration : Pierre-Marie Barbe-Richaud

Date de prise de vue : 2024

(c) Région Bourgogne-Franche-Comté, Inventaire du patrimoine
reproduction soumise à autorisation du titulaire des droits d'exploitation



Potager.

IVR26_20245800140NUC4A

Auteur de l'illustration : Pierre-Marie Barbe-Richaud

Date de prise de vue : 2024

(c) Région Bourgogne-Franche-Comté, Inventaire du patrimoine
reproduction soumise à autorisation du titulaire des droits d'exploitation



Portail du potager.

IVR26_20245800138NUC4A

Auteur de l'illustration : Pierre-Marie Barbe-Richaud

Date de prise de vue : 2024

(c) Région Bourgogne-Franche-Comté, Inventaire du patrimoine
reproduction soumise à autorisation du titulaire des droits d'exploitation



Portail du potager, détail : vase (du type "vase de Warwick").

IVR26_20245800139NUC4A

Auteur de l'illustration : Pierre-Marie Barbe-Richaud

Date de prise de vue : 2024

(c) Région Bourgogne-Franche-Comté, Inventaire du patrimoine
reproduction soumise à autorisation du titulaire des droits d'exploitation



Kiosque rustique (vestiges).

IVR26_20245800197NUC4A

Auteur de l'illustration : Pierre-Marie Barbe-Richaud

Date de prise de vue : 2024

(c) Région Bourgogne-Franche-Comté, Inventaire du patrimoine
reproduction soumise à autorisation du titulaire des droits d'exploitation



Pergola.

IVR26_20245800190NUC4A

Auteur de l'illustration : Pierre-Marie Barbe-Richaud

Date de prise de vue : 2024

(c) Région Bourgogne-Franche-Comté, Inventaire du patrimoine
reproduction soumise à autorisation du titulaire des droits d'exploitation



Fabrique du jardin orientalisant.

IVR26_20245800191NUC4A

Auteur de l'illustration : Pierre-Marie Barbe-Richaud

Date de prise de vue : 2024

(c) Région Bourgogne-Franche-Comté, Inventaire du patrimoine
reproduction soumise à autorisation du titulaire des droits d'exploitation



Fabrique du jardin orientalisant, détail.

IVR26_20245800193NUC4A

Auteur de l'illustration : Pierre-Marie Barbe-Richaud

Date de prise de vue : 2024

(c) Région Bourgogne-Franche-Comté, Inventaire du patrimoine
reproduction soumise à autorisation du titulaire des droits d'exploitation



Fabrique du jardin orientalisant.

IVR26_20245800192NUC4A

Auteur de l'illustration : Pierre-Marie Barbe-Richaud

Date de prise de vue : 2024

(c) Région Bourgogne-Franche-Comté, Inventaire du patrimoine
reproduction soumise à autorisation du titulaire des droits d'exploitation



Fabrique du jardin orientalisant, détail.

IVR26_20245800194NUC4A

Auteur de l'illustration : Pierre-Marie Barbe-Richaud

Date de prise de vue : 2024

(c) Région Bourgogne-Franche-Comté, Inventaire du patrimoine
reproduction soumise à autorisation du titulaire des droits d'exploitation



Fabrique du jardin orientalisant.

IVR26_20245800196NUC4A

Auteur de l'illustration : Pierre-Marie Barbe-Richaud

Date de prise de vue : 2024

(c) Région Bourgogne-Franche-Comté, Inventaire du patrimoine
reproduction soumise à autorisation du titulaire des droits d'exploitation



Fabrique du jardin orientalisant.

IVR26_20245800195NUC4A

Auteur de l'illustration : Pierre-Marie Barbe-Richaud

Date de prise de vue : 2024

(c) Région Bourgogne-Franche-Comté, Inventaire du patrimoine
reproduction soumise à autorisation du titulaire des droits d'exploitation



Fabrique du jardin orientalisant.

IVR26_20245800198NUC4A

Auteur de l'illustration : Pierre-Marie Barbe-Richaud

Date de prise de vue : 2024

(c) Région Bourgogne-Franche-Comté, Inventaire du patrimoine
reproduction soumise à autorisation du titulaire des droits d'exploitation



Jardin du théâtre.

IVR26_20245800173NUC4A

Auteur de l'illustration : Pierre-Marie Barbe-Richaud

Date de prise de vue : 2024

(c) Région Bourgogne-Franche-Comté, Inventaire du patrimoine
reproduction soumise à autorisation du titulaire des droits d'exploitation

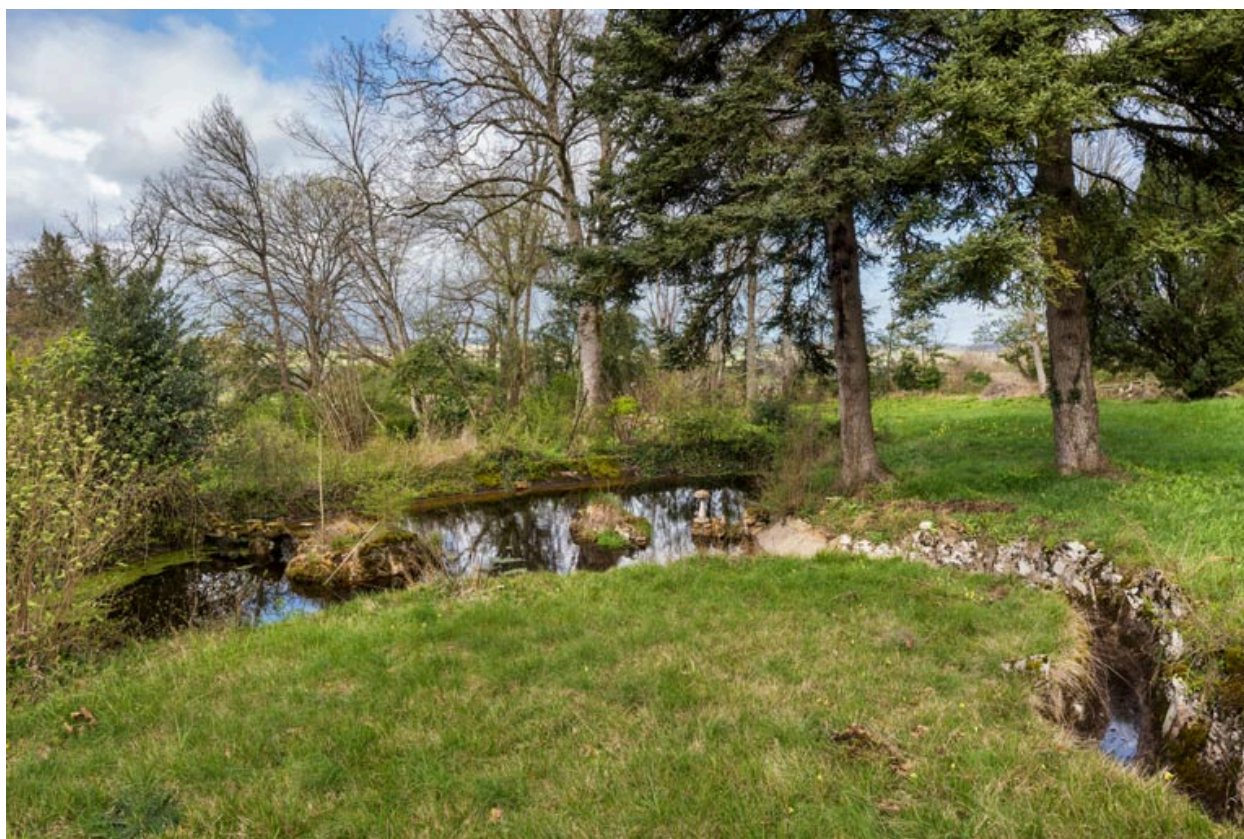

Étang.

IVR26_20245800180NUC4A

Auteur de l'illustration : Pierre-Marie Barbe-Richaud

Date de prise de vue : 2024

(c) Région Bourgogne-Franche-Comté, Inventaire du patrimoine
reproduction soumise à autorisation du titulaire des droits d'exploitation



Cascade de l'étang.

IVR26_20245800181NUC4A

Auteur de l'illustration : Pierre-Marie Barbe-Richaud

Date de prise de vue : 2024

(c) Région Bourgogne-Franche-Comté, Inventaire du patrimoine
reproduction soumise à autorisation du titulaire des droits d'exploitation



Cascade de l'étang, détail.

IVR26_20245800182NUC4A

Auteur de l'illustration : Pierre-Marie Barbe-Richaud

Date de prise de vue : 2024

(c) Région Bourgogne-Franche-Comté, Inventaire du patrimoine
reproduction soumise à autorisation du titulaire des droits d'exploitation



Arche rustique.

IVR26_20245800150NUC4A

Auteur de l'illustration : Pierre-Marie Barbe-Richaud

Date de prise de vue : 2024

(c) Région Bourgogne-Franche-Comté, Inventaire du patrimoine
reproduction soumise à autorisation du titulaire des droits d'exploitation



Dolmen.

IVR26_20245800142NUC4A

Auteur de l'illustration : Pierre-Marie Barbe-Richaud

Date de prise de vue : 2024

(c) Région Bourgogne-Franche-Comté, Inventaire du patrimoine
reproduction soumise à autorisation du titulaire des droits d'exploitation



Double portique dorique.

IVR26_20245800199NUC4A

Auteur de l'illustration : Pierre-Marie Barbe-Richaud

Date de prise de vue : 2024

(c) Région Bourgogne-Franche-Comté, Inventaire du patrimoine
reproduction soumise à autorisation du titulaire des droits d'exploitation



Portique japonais (torii).

IVR26_20245800141NUC4A

Auteur de l'illustration : Pierre-Marie Barbe-Richaud

Date de prise de vue : 2024

(c) Région Bourgogne-Franche-Comté, Inventaire du patrimoine
reproduction soumise à autorisation du titulaire des droits d'exploitation



Vasque trilobée.

IVR26_20245800143NUC4A

Auteur de l'illustration : Pierre-Marie Barbe-Richaud

Date de prise de vue : 2024

(c) Région Bourgogne-Franche-Comté, Inventaire du patrimoine
reproduction soumise à autorisation du titulaire des droits d'exploitation



Grotte.

IVR26_20245800201NUC4A

Auteur de l'illustration : Pierre-Marie Barbe-Richaud

Date de prise de vue : 2024

(c) Région Bourgogne-Franche-Comté, Inventaire du patrimoine
reproduction soumise à autorisation du titulaire des droits d'exploitation