Franche-Comté, Doubs
Les Combes

# fermes

## Références du dossier

Numéro de dossier : IA00013863
Date de l'enquête initiale : 1974
Date(s) de rédaction : 1978
Cadre de l'étude : inventaire topographique
Auteur(s) du dossier : Gilbert Poinsot
Copyright(s) : (c) Région Bourgogne-Franche-Comté, Inventaire du patrimoine

## Désignation

Dénomination : ferme
Aires d'études : Morteau
Localisations :
Franche-Comté, Doubs
Les Combes

## Historique

Chronogrammes : 1603, 1666, 1733, 1755, 1762, 1763, 1770, 1771, 1774, 1775 (2 fois), 1787, 1788, 1799, 1805, 1808, 1812, 1824, 1830, 1835, 1844, 1853, 1912 ; monogrammes

Période(s) principale(s) : 17e siècle ()18e siècle ()19e siècle ()20e siècle ()

## Description

Fermes à tué (90%) ; grange haute

Matériau(x) du gros-oeuvre, mise en oeuvre et revêtement : bois ; calcaire ;  enduit partiel ; pierre de taille ; moellon
Typologies : ferme à tué ; grange haute
Décompte des œuvres : étudié 9 ; repéré 44 ; bâti 109

## Liens web

- Voir le dossier initial numérisé : https://patrimoine.bourgognefranchecomte.fr/gtrudov/IA00013863/index.htm

## Illustrations

Ferme située au lieu-dit Combe d'Abondance, cadastrée B1 139 : vue d'ensemble.

Ferme située au lieu-dit Combe d'Abondance, cadastrée B1 177 : vue d'ensemble.

Ferme située au lieu-dit Combe d'Abondance , cadastrée B2 241 : façades antérieure et latérale gauche.

Phot. Dominique Humbert
IVR43_19762500142X

Ferme située au lieu-dit Combe d'Abondance, cadastrée B2 252 : vue d'ensemble.
Phot. Dominique Humbert
IVR43_19762500138X

Ferme située au lieu-dit Combe d'Abondance
Phot. Dominique Humbert
IVR43_19762500146X

Ferme située au lieu-dit la Fontaine du Plane, cadastrée D1 197 : façade antérieure.
Phot. Dominique Humbert
IVR43_19762500134X

Ferme située au lieu-dit Remonot, cadastrée AC 50 : façade postérieure.
Phot. Dominique Humbert

Phot. Dominique Humbert
IVR43_19762500141X

Ferme située au lieu-dit Combe d'Abondance, cadastrée B2 247 : façades postérieure et latérale droite.
Phot. Dominique Humbert
IVR43_19762500137X

Ferme située au lieu-dit Combe d'Abondance
Phot. Dominique Humbert
IVR43_19762500140X

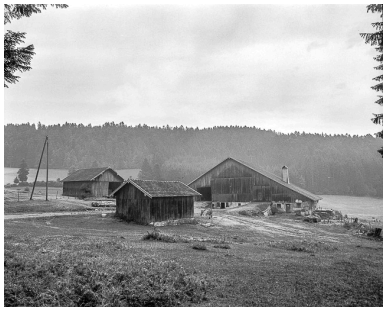

Ferme située au lieu-dit la Fontaine du Plane, cadastrée D1 197 : vue d'ensemble.
Phot. Dominique Humbert
IVR43_19762500133X

Ferme située au lieu-dit Remonot, cadastrée AC 44 : façades postérieure et latérale gauche.

Phot. Dominique Humbert
IVR43_19762500139X

Ferme située au lieu-dit Combe d'Abondance, cadastrée B2 249 : vue d'ensemble.
Phot. Dominique Humbert
IVR43_19762500136X

Ferme située au lieu-dit Pré Joly, cadastrée D1 16 : vue d'ensemble.
Phot. Dominique Humbert
IVR43_19762500135X

Ferme située au lieu-dit Remonot, cadastrée AC 50 : façades antérieure et latérale droite.
Phot. Dominique Humbert
IVR43_19762500132X

Ferme située au lieu-dit Remonot, cadastrée AC 48 : façades postérieure et latérale droite.

IVR43_19762500131X

Phot. Dominique Humbert
IVR43_19762500130X

Phot. Dominique Humbert
IVR43_19762500129X

Ferme située au lieu-dit Remonot
Phot. Yves Sancey
IVR43_19762500127X

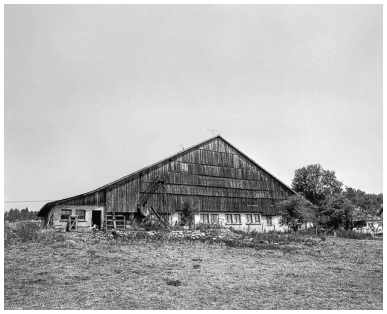

Ferme située au lieu-dit Colombière, cadastrée AB 82 : façade antérieure.
Phot. Dominique Humbert
IVR43_19762500121X

Ferme située au lieu-dit Colombière, cadastrée AB 82 : façade latérale droite.
Phot. Dominique Humbert
IVR43_19762500120X

Ferme située au lieu-dit Colombière, cadastrée AB 82 : façade postérieure.
Phot. Dominique Humbert
IVR43_19762500119X

Ferme située au lieu-dit Colombière, cadastrée AB 73 : façades antérieure et latérale droite.
Phot. Dominique Humbert
IVR43_19762500118X

Ferme située au lieu-dit Colombière, cadastrée AB 68 : façade antérieure.
Phot. Dominique Humbert
IVR43_19762500117X

Ferme située au lieu-dit Colombière, cadastrée AB 75 : façade postérieure.
Phot. Dominique Humbert
IVR43_19762500116X

Ferme située au lieu-dit Colombière, cadastrée AB 75 : façade antérieure.
Phot. Dominique Humbert
IVR43_19762500115X

Ferme située au lieu-dit Colombière
Phot. Dominique Humbert
IVR43_19762500123X

Ferme située au lieu-dit Colombière
Phot. Dominique Humbert
IVR43_19762500125X

Ferme située au lieu-dit Les Duquets
Phot. Dominique Humbert
IVR43_19762500170X

Ferme située au lieu-dit Les Duquets
Phot. Dominique Humbert
IVR43_19762500168X

Ferme située au lieu-dit La Motte
Phot. Dominique Humbert
IVR43_19762500161X

Ferme située au lieu-dit La Motte
Phot. Yves Sancey
IVR43_19772500352X

## Dossiers liés

**Dossier(s) de synthèse :**
fermes (IA00013900)
**Édifices repérés et/ou étudiés :**

Auteur(s) du dossier : Gilbert Poinsot
Copyright(s) : (c) Région Bourgogne-Franche-Comté, Inventaire du patrimoine

Ferme située au lieu-dit Combe d'Abondance, cadastrée B1 139 : vue d'ensemble.

IVR43_19762500142X
Auteur de l'illustration : Dominique Humbert
Date de prise de vue : 1976
(c) Région Bourgogne-Franche-Comté, Inventaire du patrimoine
reproduction soumise à autorisation du titulaire des droits d'exploitation

Ferme située au lieu-dit Combe d'Abondance, cadastrée B1 177 : vue d'ensemble.

IVR43_19762500141X
Auteur de l'illustration : Dominique Humbert
Date de prise de vue : 1976
(c) Région Bourgogne-Franche-Comté, Inventaire du patrimoine
reproduction soumise à autorisation du titulaire des droits d'exploitation

Ferme située au lieu-dit Combe d'Abondance , cadastrée B2 241 : façades antérieure et latérale gauche.

IVR43_19762500139X
Auteur de l'illustration : Dominique Humbert
Date de prise de vue : 1976
(c) Région Bourgogne-Franche-Comté, Inventaire du patrimoine
reproduction soumise à autorisation du titulaire des droits d'exploitation

Ferme située au lieu-dit Combe d'Abondance, cadastrée B2 252 : vue d'ensemble.

IVR43_19762500138X
Auteur de l'illustration : Dominique Humbert
Date de prise de vue : 1976
(c) Région Bourgogne-Franche-Comté, Inventaire du patrimoine
reproduction soumise à autorisation du titulaire des droits d'exploitation

Ferme située au lieu-dit Combe d'Abondance, cadastrée B2 247 : façades postérieure et latérale droite.

IVR43_19762500137X
Auteur de l'illustration : Dominique Humbert
Date de prise de vue : 1976
(c) Région Bourgogne-Franche-Comté, Inventaire du patrimoine
reproduction soumise à autorisation du titulaire des droits d'exploitation

Ferme située au lieu-dit Combe d'Abondance, cadastrée B2 249 : vue d'ensemble.

IVR43_19762500136X
Auteur de l'illustration : Dominique Humbert
Date de prise de vue : 1976
(c) Région Bourgogne-Franche-Comté, Inventaire du patrimoine
reproduction soumise à autorisation du titulaire des droits d'exploitation

Ferme située au lieu-dit Combe d'Abondance

IVR43_19762500146X
Auteur de l'illustration : Dominique Humbert
Date de prise de vue : 1976
(c) Région Bourgogne-Franche-Comté, Inventaire du patrimoine
reproduction soumise à autorisation du titulaire des droits d'exploitation

Ferme située au lieu-dit Combe d'Abondance

IVR43_19762500140X
Auteur de l'illustration : Dominique Humbert
Date de prise de vue : 1976
(c) Région Bourgogne-Franche-Comté, Inventaire du patrimoine
reproduction soumise à autorisation du titulaire des droits d'exploitation

Ferme située au lieu-dit Pré Joly, cadastrée D1 16 : vue d'ensemble.

IVR43_19762500135X
Auteur de l'illustration : Dominique Humbert
Date de prise de vue : 1976
(c) Région Bourgogne-Franche-Comté, Inventaire du patrimoine
reproduction soumise à autorisation du titulaire des droits d'exploitation

Ferme située au lieu-dit la Fontaine du Plane, cadastrée D1 197 : façade antérieure.

IVR43_19762500134X
Auteur de l'illustration : Dominique Humbert
Date de prise de vue : 1976
(c) Région Bourgogne-Franche-Comté, Inventaire du patrimoine
reproduction soumise à autorisation du titulaire des droits d'exploitation

Ferme située au lieu-dit la Fontaine du Plane, cadastrée D1 197 : vue d'ensemble.

IVR43_19762500133X
Auteur de l'illustration : Dominique Humbert
Date de prise de vue : 1976
(c) Région Bourgogne-Franche-Comté, Inventaire du patrimoine
reproduction soumise à autorisation du titulaire des droits d'exploitation

Ferme située au lieu-dit Remonot, cadastrée AC 50 : façades antérieure et latérale droite.

IVR43_19762500132X
Auteur de l'illustration : Dominique Humbert
Date de prise de vue : 1976
(c) Région Bourgogne-Franche-Comté, Inventaire du patrimoine
reproduction soumise à autorisation du titulaire des droits d'exploitation

Ferme située au lieu-dit Remonot, cadastrée AC 50 : façade postérieure.

IVR43_19762500131X
Auteur de l'illustration : Dominique Humbert
Date de prise de vue : 1976
(c) Région Bourgogne-Franche-Comté, Inventaire du patrimoine
reproduction soumise à autorisation du titulaire des droits d'exploitation

Ferme située au lieu-dit Remonot, cadastrée AC 44 : façades postérieure et latérale gauche.

IVR43_19762500130X
Auteur de l'illustration : Dominique Humbert
Date de prise de vue : 1976
(c) Région Bourgogne-Franche-Comté, Inventaire du patrimoine
reproduction soumise à autorisation du titulaire des droits d'exploitation

Ferme située au lieu-dit Remonot, cadastrée AC 48 : façades postérieure et latérale droite.

IVR43_19762500129X
Auteur de l'illustration : Dominique Humbert
Date de prise de vue : 1976
(c) Région Bourgogne-Franche-Comté, Inventaire du patrimoine
reproduction soumise à autorisation du titulaire des droits d'exploitation

Ferme située au lieu-dit Remonot

IVR43_19762500127X
Auteur de l'illustration : Yves Sancey
Date de prise de vue : 1976
(c) Région Bourgogne-Franche-Comté, Inventaire du patrimoine
reproduction soumise à autorisation du titulaire des droits d'exploitation

Ferme située au lieu-dit Colombière, cadastrée AB 82 : façade antérieure.

IVR43_19762500121X
Auteur de l'illustration : Dominique Humbert
Date de prise de vue : 1976
(c) Région Bourgogne-Franche-Comté, Inventaire du patrimoine
reproduction soumise à autorisation du titulaire des droits d'exploitation

Ferme située au lieu-dit Colombière, cadastrée AB 82 : façade latérale droite.

IVR43_19762500120X
Auteur de l'illustration : Dominique Humbert
Date de prise de vue : 1976
(c) Région Bourgogne-Franche-Comté, Inventaire du patrimoine
reproduction soumise à autorisation du titulaire des droits d'exploitation

Ferme située au lieu-dit Colombière, cadastrée AB 82 : façade postérieure.

IVR43_19762500119X
Auteur de l'illustration : Dominique Humbert
Date de prise de vue : 1976
(c) Région Bourgogne-Franche-Comté, Inventaire du patrimoine
reproduction soumise à autorisation du titulaire des droits d'exploitation

Ferme située au lieu-dit Colombière, cadastrée AB 73 : façades antérieure et latérale droite.

IVR43_19762500118X
Auteur de l'illustration : Dominique Humbert
Date de prise de vue : 1976
(c) Région Bourgogne-Franche-Comté, Inventaire du patrimoine
reproduction soumise à autorisation du titulaire des droits d'exploitation

Ferme située au lieu-dit Colombière, cadastrée AB 68 : façade antérieure.

IVR43_19762500117X
Auteur de l'illustration : Dominique Humbert
Date de prise de vue : 1976
(c) Région Bourgogne-Franche-Comté, Inventaire du patrimoine
reproduction soumise à autorisation du titulaire des droits d'exploitation

Ferme située au lieu-dit Colombière, cadastrée AB 75 : façade postérieure.

IVR43_19762500116X
Auteur de l'illustration : Dominique Humbert
Date de prise de vue : 1976
(c) Région Bourgogne-Franche-Comté, Inventaire du patrimoine
reproduction soumise à autorisation du titulaire des droits d'exploitation

Ferme située au lieu-dit Colombière, cadastrée AB 75 : façade antérieure.

IVR43_19762500115X
Auteur de l'illustration : Dominique Humbert
Date de prise de vue : 1976
(c) Région Bourgogne-Franche-Comté, Inventaire du patrimoine
reproduction soumise à autorisation du titulaire des droits d'exploitation

Ferme située au lieu-dit Colombière

IVR43_19762500123X
Auteur de l'illustration : Dominique Humbert
Date de prise de vue : 1976
(c) Région Bourgogne-Franche-Comté, Inventaire du patrimoine
reproduction soumise à autorisation du titulaire des droits d'exploitation

Ferme située au lieu-dit Colombière

IVR43_19762500125X
Auteur de l'illustration : Dominique Humbert
Date de prise de vue : 1976
(c) Région Bourgogne-Franche-Comté, Inventaire du patrimoine
reproduction soumise à autorisation du titulaire des droits d'exploitation

Ferme située au lieu-dit Les Duquets

IVR43_19762500170X
Auteur de l'illustration : Dominique Humbert
Date de prise de vue : 1976
(c) Région Bourgogne-Franche-Comté, Inventaire du patrimoine
reproduction soumise à autorisation du titulaire des droits d'exploitation

Ferme située au lieu-dit Les Duquets

IVR43_19762500168X
Auteur de l'illustration : Dominique Humbert
Date de prise de vue : 1976
(c) Région Bourgogne-Franche-Comté, Inventaire du patrimoine
reproduction soumise à autorisation du titulaire des droits d'exploitation

Ferme située au lieu-dit La Motte

IVR43_19762500161X
Auteur de l'illustration : Dominique Humbert
Date de prise de vue : 1976
(c) Région Bourgogne-Franche-Comté, Inventaire du patrimoine
reproduction soumise à autorisation du titulaire des droits d'exploitation

Ferme située au lieu-dit La Motte

IVR43_19772500352X
Auteur de l'illustration : Yves Sancey
Date de prise de vue : 1977
(c) Région Bourgogne-Franche-Comté, Inventaire du patrimoine
reproduction soumise à autorisation du titulaire des droits d'exploitation