

Bourgogne, Saône-et-Loire  
Écuellen  
Eglise  
église paroissiale Saint-Cyr-et-Sainte-Julitte

## **ensemble de 2 verrières figurées : Christ portant sa croix apparaissant à un soldat mourant, scènes de la vie de la Vierge et de la vie de saint Louis**

### **Références du dossier**

Numéro de dossier : IM71000929  
Date de l'enquête initiale : 2002  
Date(s) de rédaction : 2004  
Cadre de l'étude : inventaire topographique  
Degré d'étude : étudié

### **Désignation**

Dénomination : verrière  
Précision sur la dénomination : verrière figurée  
Titres :

### **Compléments de localisation**

Milieu d'implantation : en village  
Emplacement dans l'édifice : bas-côtés et chœur

### **Historique**

Ensemble de vitraux réalisé après la guerre de 1914-1918 par Claudius Bertrand et ses fils, peintres-verriers à Chalon-sur-Saône.  
Période(s) principale(s) : 1er quart 20e siècle  
Auteur(s) de l'oeuvre : Claudius Bertrand (peintre-verrier)  
Lieu d'exécution : Bourgogne, Saône-et-Loire, Chalon-sur-Saône

### **Description**

#### **Éléments descriptifs**

Catégorie(s) technique(s) : vitrail  
Éléments structurels, forme, fonctionnement : baie libre, en arc brisé

Représentations :

Christ : apparition, soldat

Annonciation

Visitation

Nativité

Assomption

scène ; enfance, justice, bataille, mort ; Blanche de Castille, saint Louis  
ornement géométrique

ornement végétal

Le Christ apparaissant à un soldat de la guerre de 1914-1918 ; Blanche de Castille et saint Louis enfant recevant la communion ; saint Louis rendant la justice sous un chêne ; bataille avec saint Louis combattant à cheval ; Mort de saint Louis.

Inscriptions & marques : inscription concernant l'iconographie (peint), inscription concernant le donateur (peint), signature (peint), date (peint)

## Statut, intérêt et protection

Statut de la propriété : propriété de la commune

## Liens web

- Voir le dossier initial numérisé : <https://patrimoine.bourgognefranche-comte.fr/gtrudov/IM71000929.pdf>

## Illustrations

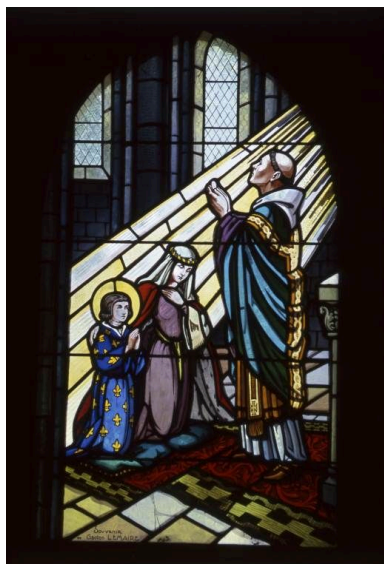

Baie 5 : Blanche de Castille et saint Louis enfant recevant la communion.  
Phot. Michel Rosso  
IVR26\_20027100846ZA

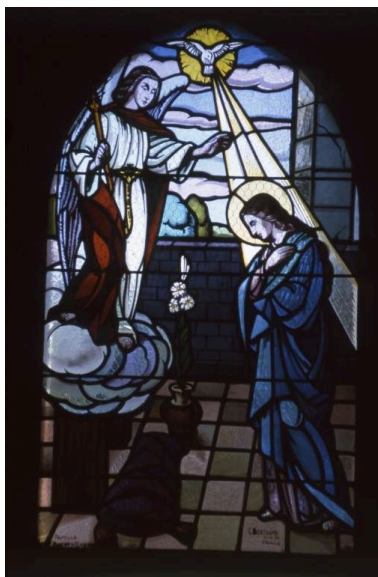

Baie 6 : Annonciation.  
Phot. Michel Rosso  
IVR26\_20027100843ZA



Baie 7 : Saint Louis rendant la justice  
Phot. Michel Rosso  
IVR26\_20027100845ZA

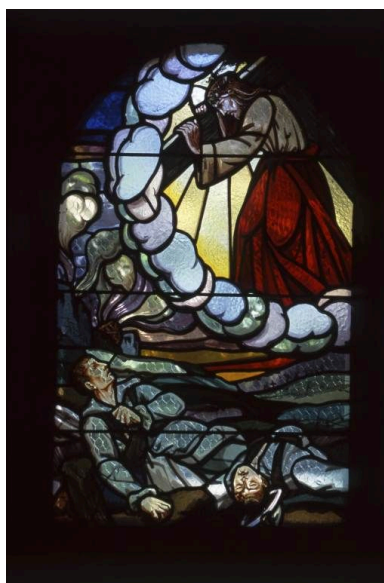

Baie 14 : Christ portant sa croix  
apparaissant à un soldat blessé  
Phot. Michel Rosso  
IVR26\_20027100844ZA

## **Dossiers liés**

Édifice : église paroissiale Saint-Cyr-et-Sainte-Julitte (IA71000493) Bourgogne, Saône-et-Loire, Écuellen, Eglise

Auteur(s) du dossier : Brigitte Fromaget

Copyright(s) : (c) Région Bourgogne-Franche-Comté, Inventaire du patrimoine

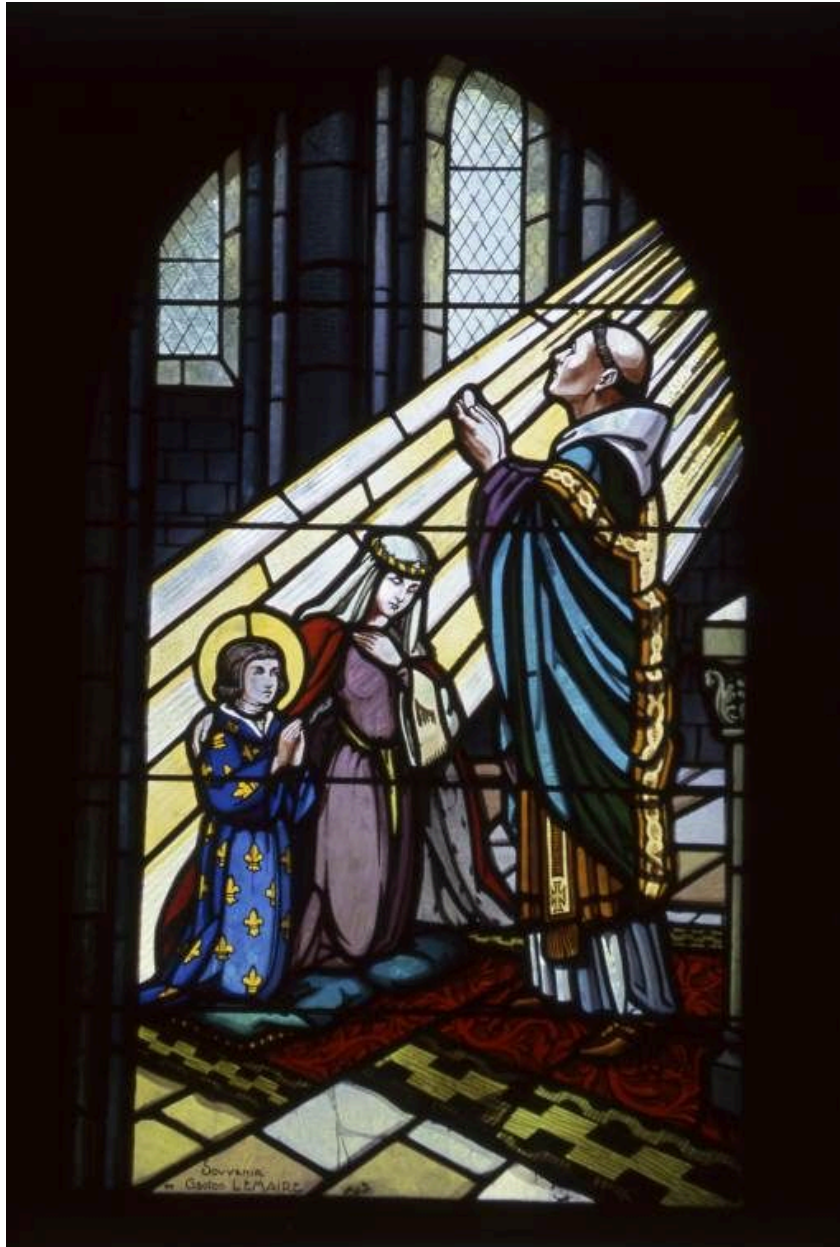

Baie 5 : Blanche de Castille et saint Louis enfant recevant la communion.

IVR26\_20027100846ZA

Auteur de l'illustration : Michel Rosso

Date de prise de vue : 2002

(c) Région Bourgogne-Franche-Comté, Inventaire du patrimoine  
reproduction soumise à autorisation du titulaire des droits d'exploitation



Baie 6 : Annonciation.

IVR26\_20027100843ZA

Auteur de l'illustration : Michel Rosso

Date de prise de vue : 2002

(c) Région Bourgogne-Franche-Comté, Inventaire du patrimoine  
reproduction soumise à autorisation du titulaire des droits d'exploitation



Baie 7 : Saint Louis rendant la justice

IVR26\_20027100845ZA

Auteur de l'illustration : Michel Rosso

Date de prise de vue : 2002

(c) Région Bourgogne-Franche-Comté, Inventaire du patrimoine  
reproduction soumise à autorisation du titulaire des droits d'exploitation

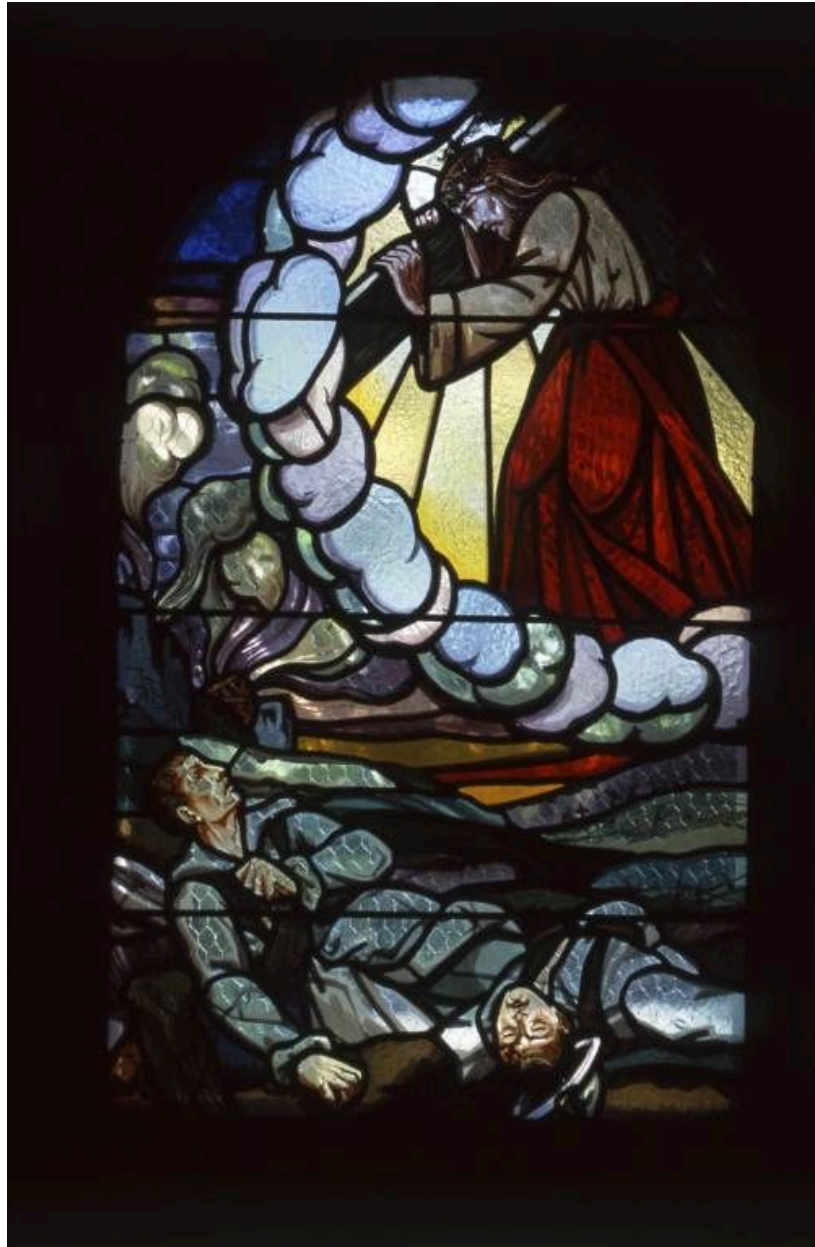

Baie 14 : Christ portant sa croix apparaissant à un soldat blessé

IVR26\_20027100844ZA

Auteur de l'illustration : Michel Rosso

Date de prise de vue : 2002

(c) Région Bourgogne-Franche-Comté, Inventaire du patrimoine  
reproduction soumise à autorisation du titulaire des droits d'exploitation