

Bourgogne, Côte-d'Or
Ivry-en-Montagne
maison, non étudiée

bas-relief (encastré) : collier d'_ordre

Références du dossier

Numéro de dossier : IM21001843
Date de l'enquête initiale : 1981
Date(s) de rédaction : 1992
Cadre de l'étude : inventaire topographique
Degré d'étude : étudié

Désignation

Dénomination : bas-relief
Précision sur la dénomination : encastré
Titres : Collier d'ordre

Compléments de localisation

Milieu d'implantation : en village
Emplacement dans l'édifice : mur antérieur

Historique

Collier d'ordre datant du 17e siècle (?) ; remploi effectué très probablement en 1805, date portée.
Période(s) principale(s) : 17e siècle (?), 1er quart 19e siècle
Dates : 1805
Auteur(s) de l'oeuvre : auteur inconnu

Description

Médailion ovale

Éléments descriptifs

Catégorie(s) technique(s) : sculpture

Matériaux : calcaire taillé, gravé

Mesures :
dimensions non prises

Représentations :
symbole ; ordre de Saint-Michel

Inscriptions & marques : date (gravé)

État de conservation

partie bûchée , remontage

Partie centrale bûchée où figuraient sans doute des armoiries qui ont laissé place à la date ; usure des reliefs.

Statut, intérêt et protection

Statut de la propriété : propriété privée

Liens web

- Voir le dossier numérisé : <https://patrimoine.bourgognefranchecomte.fr/gtrudov/IM21001843.pdf>

Illustrations

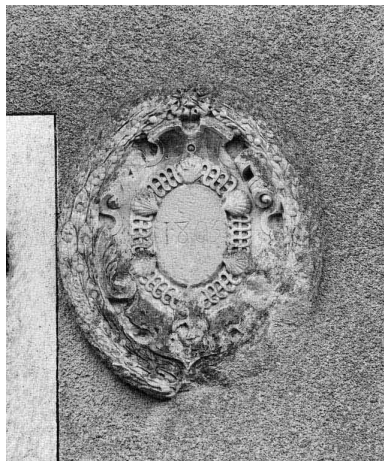

Vue d'ensemble.
Phot. Michel Thierry
IVR26_19792101974X

Auteur(s) du dossier : Claudine Hugonnet-Berger, Laurent Laroche

Copyright(s) : (c) Région Bourgogne-Franche-Comté, Inventaire du patrimoine

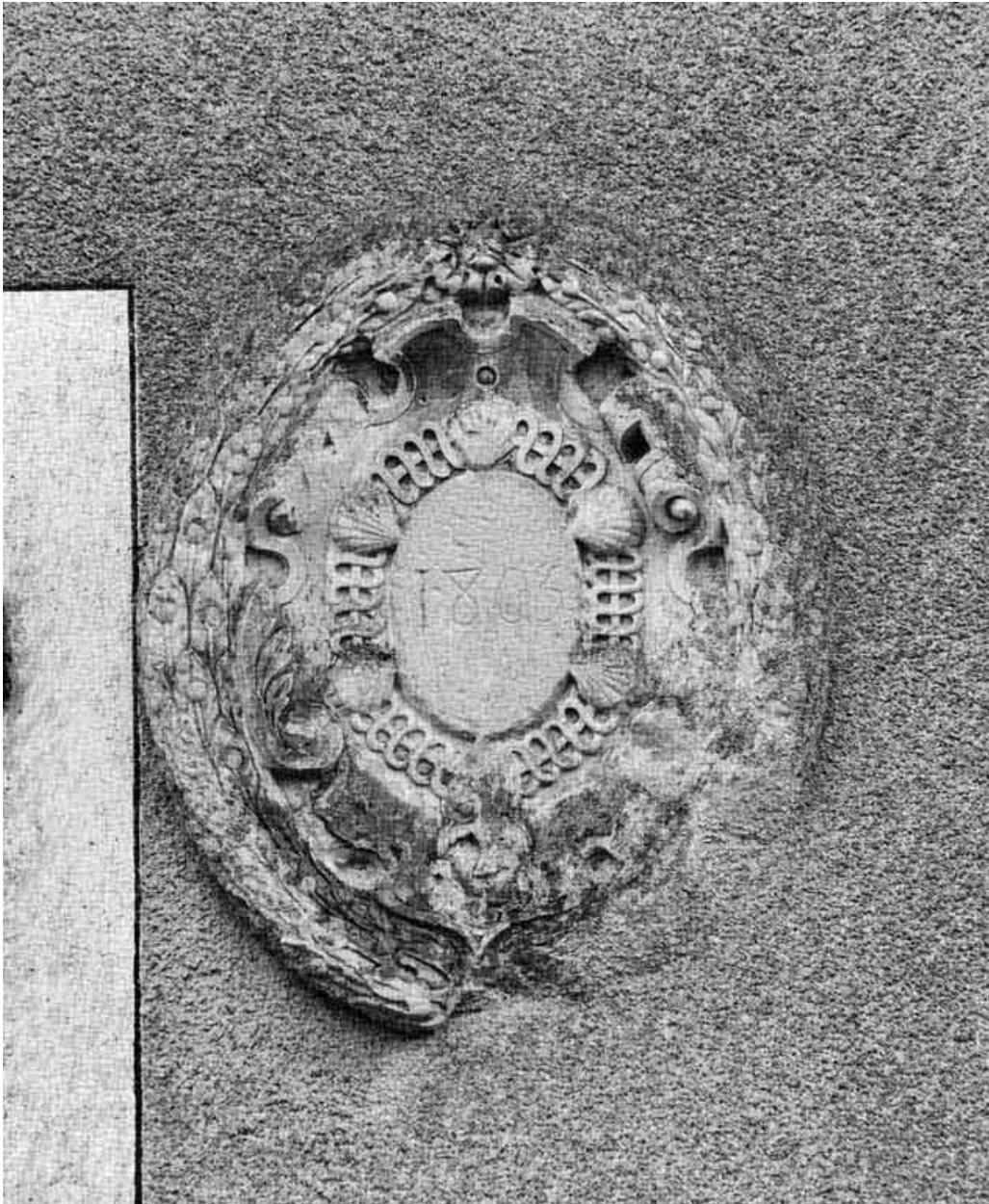

Vue d'ensemble.

IVR26_19792101974X

Auteur de l'illustration : Michel Thierry

(c) Région Bourgogne-Franche-Comté, Inventaire du patrimoine
reproduction soumise à autorisation du titulaire des droits d'exploitation