

Franche-Comté, Haute-Saône  
Gray

## ville

### Références du dossier

Numéro de dossier : IA00076694  
Date de l'enquête initiale : 1986  
Date(s) de rédaction : 1988  
Cadre de l'étude : inventaire topographique  
Degré d'étude : étudié

### Désignation

Dénomination : ville  
Parties constituantes non étudiées : fortification d'agglomération, port, voie ferrée, pont, écluse, château fort

### Compléments de localisation

Milieu d'implantation :  
Références cadastrales :

### Historique

Première mention attestée de la ville de Gray au 10<sup>e</sup> siècle : bourg situé sur un promontoire autour du château fort ; église implantée à l'origine à Gray-la-Ville jusqu'à la construction d'un lieu de culte intra muros, première mention en 1227 ; dès le 12<sup>e</sup> siècle Gray est une place commerçante : port situé rive gauche de la Saône ; incendies de la ville en 1324, 1477, 1479 : explique l'absence de bâti antérieur à la fin du 15<sup>e</sup> siècle ; lettres de franchises octroyées en 1494 ; 16<sup>e</sup> siècle, siècle d'or : nouvelle église commencée en 1478 achevée vers 1559, hôtel de ville reconstruit à partir de 1567, nouvelle enceinte érigée par Ambrogio Precipiano à partir de 1551, consolidée et augmentée par Jean Maurice Tissot, détruite en 1674 ; mais la configuration de la ville est restée identique jusqu'au 19<sup>e</sup> siècle, remparts non bâtis et réutilisés en jardins : a donné un bâti hétérogène avec réaménagement successif des mêmes parcelles bâties ; 17<sup>e</sup> siècle établissement de 7 congrégations religieuses (sur un total de 10) : phagocytent une grande partie de la ville haute avec appropriation successive de parcelles autour de l'installation initiale ; reconstruction du collège tenu par les jésuites au milieu du 17<sup>e</sup> siècle ; 18<sup>e</sup> siècle : début de la construction de l'hôtel-Dieu en 1716, construction d'une caserne de cavalerie en 1773 ; au milieu du 18<sup>e</sup> siècle, la ville végète, port rives droite et gauche ensablé, habitat vétuste : on recense 457 maisons dont certaines sont encore couvertes en bardeaux et en paille ; 19<sup>e</sup> siècle : 1824, début de l'aménagement du port rive droite, quai Villeneuve, les travaux se poursuivent tout au long du siècle rive droite et rive gauche, quai Mavia ; construction le long des quais de maisons de négociants, entrepôts commerciaux, usines remplaçant des installations antérieures souvent précaires, en bois pour la plupart ; désenclavement de la ville par aménagement et élargissement du grand pont, construction d'un pont suspendu en 1862 pour rejoindre la gare de chemin de fer construite sur Arc-lès-Gray et le haut de la ville, assèchement des bras de la Saône rive gauche, prolongation et percement de rues ; déclin de l'activité du port dans la 2<sup>e</sup> moitié du 19<sup>e</sup> siècle, arrêt total au début du 20<sup>e</sup> siècle ; extension de l'agglomération au sud, en direction de Dole, dans la 2<sup>e</sup> moitié du 20<sup>e</sup> siècle par la création du quartier des Capucins.

Période(s) principale(s) : Haut Moyen Age (), 16<sup>e</sup> siècle (), 18<sup>e</sup> siècle (), 19<sup>e</sup> siècle (), 2<sup>e</sup> moitié 20<sup>e</sup> siècle

### Description

#### Éléments descriptifs

Plan : système bastionné

## Références documentaires

### Bibliographie

- Les sources documentaires sont consultables dans le dossier numérisé, accessible dans la rubrique "Informations complémentaires".

### Liens web

- Voir le dossier initial numérisé : <https://patrimoine.bourgognefranchecomte.fr/gtrudov/IA00076694/index.htm>

### Illustrations



Vue de la ville de Gray au moment de sa prise par Louis XIV le 28 février 1674.

Phot. Yves Sancey, Autr. Adam-François Van der Meulen, Autr. Baudouin (graveur)  
IVR43\_19927000299X



Vue d'ensemble de la ville et du réseau hydrographique.  
Phot. Yves Sancey, Autr. Dausse  
IVR43\_19927000281VA



Détail du plan de 1747 montrant l'agglomération.  
Phot.

IVR43\_19927000283XA

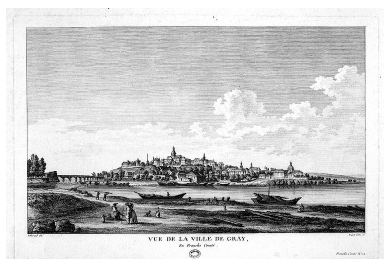

Vue de la ville de Gray depuis la rive droite de la Saône.  
Phot. Yves Sancey, Autr. J.-B. Lallemant, Autr. Niquet l'Ainé  
IVR43\_19927000295X



Gray.- Vue prise de la Folie (lieu-dit de la commune d'Arc-les-Gray).  
Phot.  
IVR43\_19857000106V



Gray.- Vue partielle et vallée de la Saône en amont.  
Phot.  
IVR43\_19857000107V



Gray.- Pont de pierre  
et quai Villeneuve.  
Phot.  
IVR43\_19857000109V



Plan de la ville de Gray.  
Dess. André Céréza  
IVR43\_20047000016NUDA



Vue aérienne de la ville  
basse autour du grand pont.  
Phot. Jean-Pierre Bévalot  
IVR43\_19987000036ZA

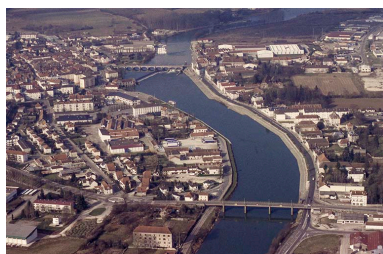

Vue aérienne de la ville  
basse et des deux ponts.  
Phot. Jean-Pierre Bévalot  
IVR43\_19987000035ZA



Vue de la ville depuis la  
rive droite de la Saône.  
Phot. Yves Sancey  
IVR43\_19987000025XA



Partie de la ville haute  
depuis la rue du Réservoir.  
Phot. Yves Sancey  
IVR43\_19917000093X



Vue du quartier de l'hôpital  
depuis la ville haute.  
Phot. Yves Sancey  
IVR43\_19897000500X



Vue rapprochée du quartier  
de la poste dans la ville  
basse, depuis la ville haute.  
Phot. Yves Sancey  
IVR43\_19897000499X



Vue du quartier de la poste dans la  
ville basse, depuis la ville haute.  
Phot. Yves Sancey  
IVR43\_19897000498X



Vue de la ville basse entre  
la rue Thiers et la rue  
Gambetta, depuis la ville haute.

Phot. Yves Sancey  
IVR43\_19897000496X



Vue de la ville basse aux alentours  
de la rue Thiers et rive droite de  
la Saône, depuis la ville haute.

Phot. Yves Sancey  
IVR43\_19897000497X



Vue de la ville basse,  
aux alentours de la caisse  
d'épargne, depuis la ville haute.

Phot. Yves Sancey  
IVR43\_19897000495V



Vue du quai Mavia depuis  
l'ancien pont suspendu.

Phot. Yves Sancey  
IVR43\_19947000089X



Vue du séchoir à houblon  
et de l'usine à gaz depuis  
la rive droite de la Saône.

Phot. Yves Sancey  
IVR43\_19957000007X

## Dossiers liés

### Dossiers de synthèse :

présentation de la commune de Gray (IA00076915) Franche-Comté, Haute-Saône, Gray

### Oeuvre(s) contenue(s) :

Auteur(s) du dossier : Christiane Claerr

Copyright(s) : (c) Région Bourgogne-Franche-Comté, Inventaire du patrimoine



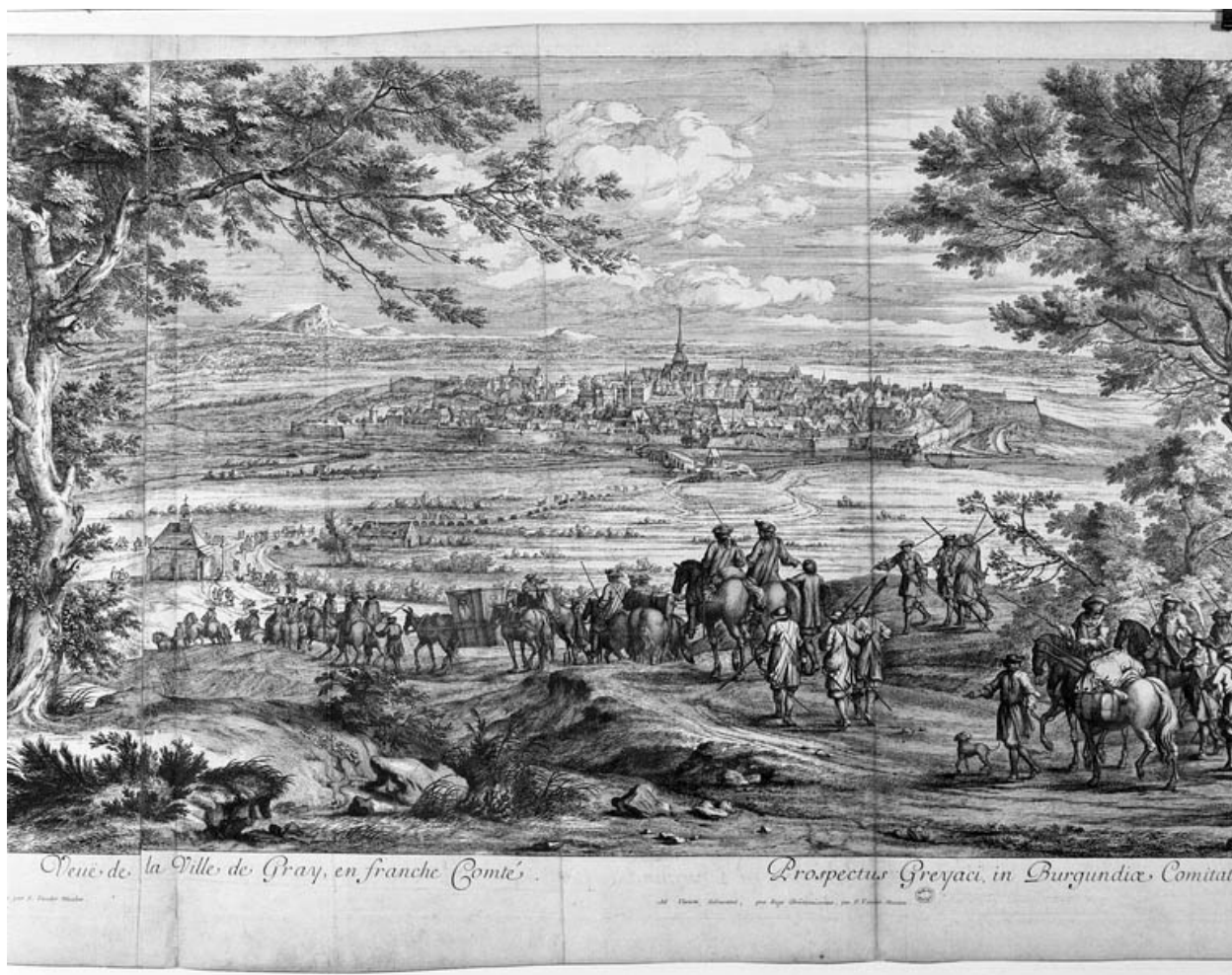

Vue de la ville de Gray au moment de sa prise par Louis XIV le 28 février 1674.

Référence du document reproduit :

• **Vue de la ville de Gray au moment de sa prise par Louis XIV le 28 février 1674.**

Vue de la ville de Gray au moment de sa prise par Louis XIV le 28 février 1674. Gravure de Baudouin d'après le tableau de Van der Meulen, par Van der Meulen (peintre) ; Baudouin (graveur)  
Bibliothèque municipale, Besançon

IVR43\_19927000299X

Auteur de l'illustration : Yves Sancey

Auteur du document reproduit : Adam-François Van der Meulen, Baudouin (graveur)

Date de prise de vue : 1992

(c) Région Bourgogne-Franche-Comté, Inventaire du patrimoine  
reproduction soumise à autorisation du titulaire des droits d'exploitation



Vue d'ensemble de la ville et du réseau hydrographique.

IVR43\_19927000281VA

Auteur de l'illustration : Yves Sancey

Auteur du document reproduit : Dausse

Date de prise de vue : 1992

(c) Région Bourgogne-Franche-Comté, Inventaire du patrimoine  
reproduction soumise à autorisation du titulaire des droits d'exploitation

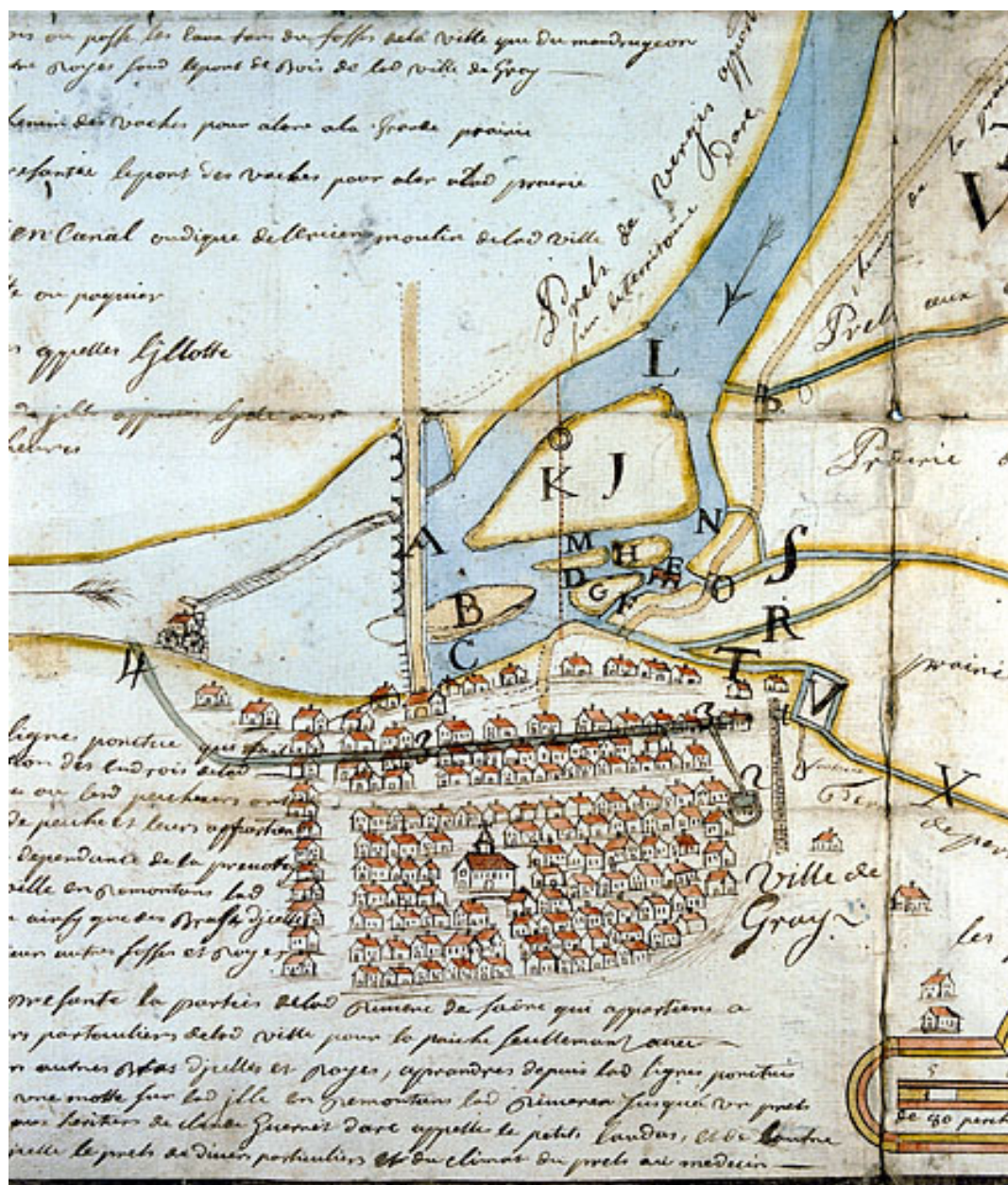

Détail du plan de 1747 montrant l'agglomération.

Référence du document reproduit :

- **Détail du plan de 1747 montrant l'agglomération.**  
Détail du plan de 1747 montrant l'agglomération. Dessin, 1747 par Dausse (géomètre)  
Archives départementales de la Haute-Saône, Vesoul

IVR43\_19927000283XA

Auteur de l'illustration :

Date de prise de vue : 1992

(c) Région Bourgogne-Franche-Comté, Inventaire du patrimoine  
reproduction soumise à autorisation du titulaire des droits d'exploitation



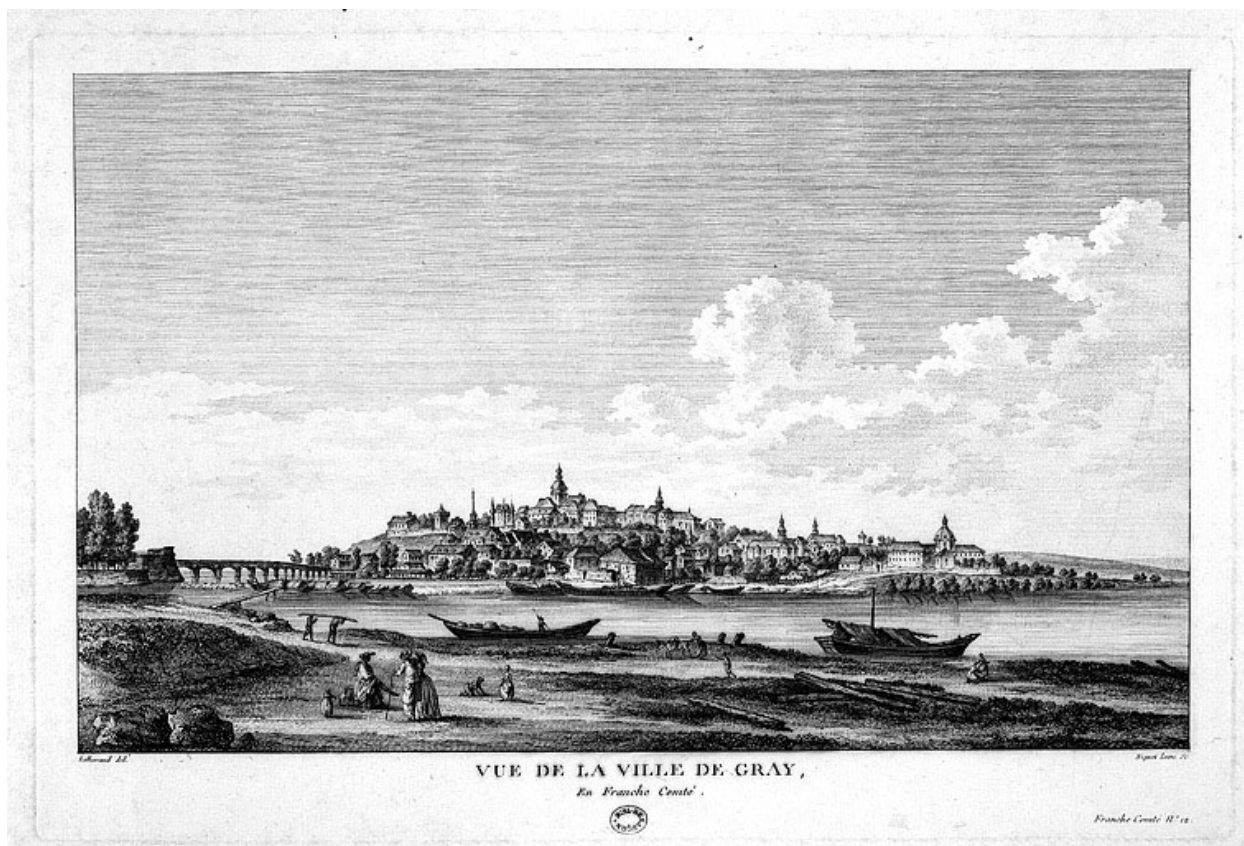

Vue de la ville de Gray depuis la rive droite de la Saône.

Référence du document reproduit :

- **Vue de la ville de Gray depuis la rive droite de la Saône.**  
Vue de la ville de Gray depuis la rive droite de la Saône. Gravure, s.d. [limite 19e siècle 20e siècle], par Lallemand, J.-B. (dessinateur) ; Niquet, l'Ainé (graveur)  
Bibliothèque municipale, Besançon

IVR43\_19927000295X

Auteur de l'illustration : Yves Sancey

Auteur du document reproduit : J.-B. Lallemand, Niquet l'Ainé

Date de prise de vue : 1992

(c) Région Bourgogne-Franche-Comté, Inventaire du patrimoine  
reproduction soumise à autorisation du titulaire des droits d'exploitation



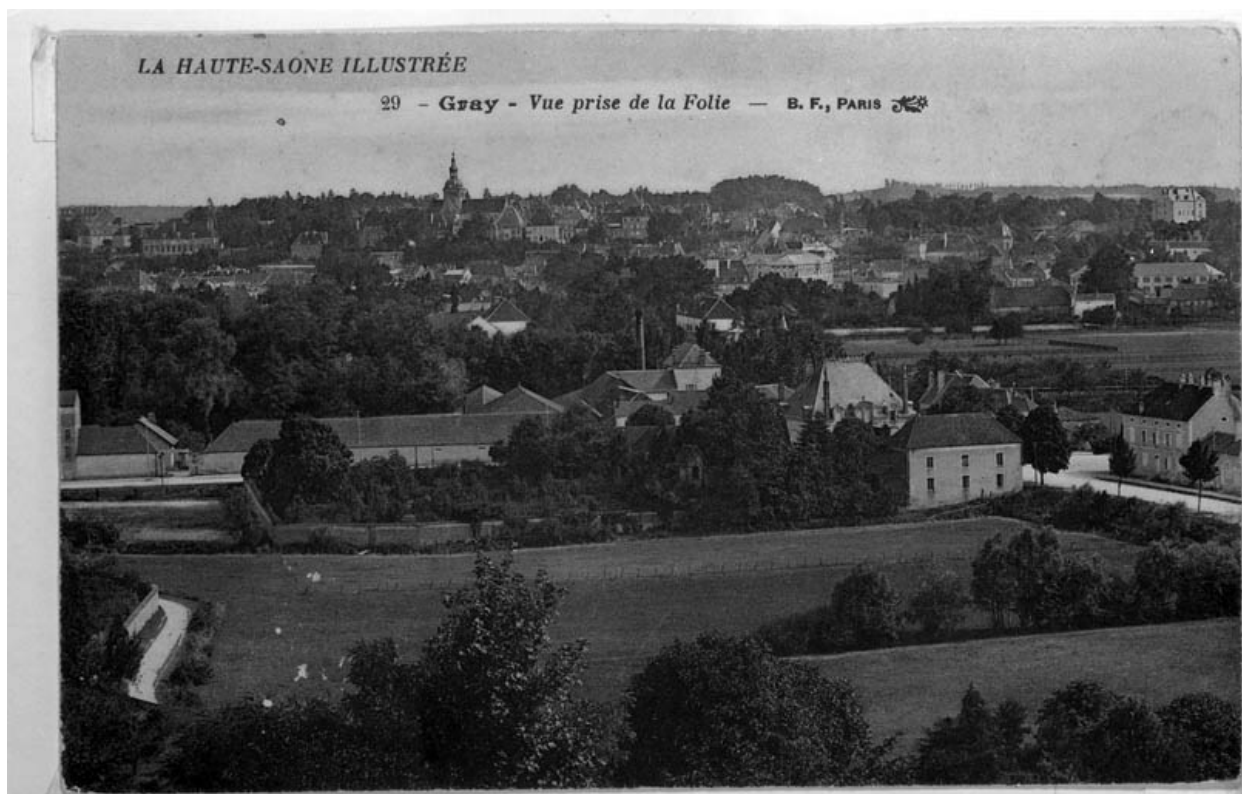

Gray.- Vue prise de la Folie (lieu-dit de la commune d'Arc-les-Gray).

Référence du document reproduit :

- **Gray.- Vue prise de la Folie (lieu-dit de la commune d'Arc-les-Gray).**  
Gray.- Vue prise de la Folie (lieu-dit de la commune d'Arc-les-Gray). Carte postale, s.d. [1er quart 20e siècle].  
Collection particulière

IVR43\_19857000106V

Auteur de l'illustration :

Date de prise de vue : [date non déterminée]

(c) Région Bourgogne-Franche-Comté, Inventaire du patrimoine, 1985  
reproduction soumise à autorisation du titulaire des droits d'exploitation



Gray.- Vue partielle et vallée de la Saône en amont.

Référence du document reproduit :

- **Gray.- Vue partielle et vallée de la Saône en amont.**  
Gray.- Vue partielle et vallée de la Saône en amont. Carte postale, s.d. [1er quart 20e siècle].  
Collection particulière

IVR43\_19857000107V

Auteur de l'illustration :

Date de prise de vue : [date non déterminée]

(c) Région Bourgogne-Franche-Comté, Inventaire du patrimoine, 1985  
reproduction soumise à autorisation du titulaire des droits d'exploitation



Gray.- Pont de pierre et quai Villeneuve.

Référence du document reproduit :

- **Gray.- Pont de pierre et quai Villeneuve.**  
Gray.- Pont de pierre et quai Villeneuve. Carte postale, s.d. [1er quart 20e siècle].  
Collection particulière

IVR43\_19857000109V

Auteur de l'illustration :

Date de prise de vue : [date non déterminée]

(c) Région Bourgogne-Franche-Comté, Inventaire du patrimoine, 1985  
reproduction soumise à autorisation du titulaire des droits d'exploitation





Plan de la ville de Gray.

IVR43\_20047000016NUDA

Auteur de l'illustration : André Céréza

Date de prise de vue : 2004

(c) Région Bourgogne-Franche-Comté, Inventaire du patrimoine  
reproduction soumise à autorisation du titulaire des droits d'exploitation



Vue aérienne de la ville basse autour du grand pont.

IVR43\_19987000036ZA

Auteur de l'illustration : Jean-Pierre Bévalot

Date de prise de vue : 1998

(c) Région Bourgogne-Franche-Comté, Inventaire du patrimoine  
reproduction soumise à autorisation du titulaire des droits d'exploitation





Vue aérienne de la ville basse et des deux ponts.

IVR43\_19987000035ZA

Auteur de l'illustration : Jean-Pierre Bévalot

Date de prise de vue : 1998

(c) Région Bourgogne-Franche-Comté, Inventaire du patrimoine  
reproduction soumise à autorisation du titulaire des droits d'exploitation





Vue de la ville depuis la rive droite de la Saône.

IVR43\_19987000025XA

Auteur de l'illustration : Yves Sancey

Date de prise de vue : 1998

(c) Région Bourgogne-Franche-Comté, Inventaire du patrimoine  
reproduction soumise à autorisation du titulaire des droits d'exploitation



Partie de la ville haute depuis la rue du Réservoir.

IVR43\_19917000093X

Auteur de l'illustration : Yves Sancey

Date de prise de vue : 1991

(c) Région Bourgogne-Franche-Comté, Inventaire du patrimoine  
reproduction soumise à autorisation du titulaire des droits d'exploitation



Vue du quartier de l'hôpital depuis la ville haute.

IVR43\_19897000500X

Auteur de l'illustration : Yves Sancey

Date de prise de vue : 1989

(c) Région Bourgogne-Franche-Comté, Inventaire du patrimoine  
reproduction soumise à autorisation du titulaire des droits d'exploitation





Vue rapprochée du quartier de la poste dans la ville basse, depuis la ville haute.

IVR43\_19897000499X

Auteur de l'illustration : Yves Sancey

Date de prise de vue : 1989

(c) Région Bourgogne-Franche-Comté, Inventaire du patrimoine  
reproduction soumise à autorisation du titulaire des droits d'exploitation



Vue du quartier de la poste dans la ville basse, depuis la ville haute.

IVR43\_19897000498X

Auteur de l'illustration : Yves Sancey

Date de prise de vue : 1989

(c) Région Bourgogne-Franche-Comté, Inventaire du patrimoine  
reproduction soumise à autorisation du titulaire des droits d'exploitation



Vue de la ville basse entre la rue Thiers et la rue Gambetta, depuis la ville haute.

IVR43\_19897000496X

Auteur de l'illustration : Yves Sancey

Date de prise de vue : 1989

(c) Région Bourgogne-Franche-Comté, Inventaire du patrimoine  
reproduction soumise à autorisation du titulaire des droits d'exploitation



Vue de la ville basse aux alentours de la rue Thiers et rive droite de la Saône, depuis la ville haute.

IVR43\_19897000497X

Auteur de l'illustration : Yves Sancey

Date de prise de vue : 1989

(c) Région Bourgogne-Franche-Comté, Inventaire du patrimoine  
reproduction soumise à autorisation du titulaire des droits d'exploitation





Vue de la ville basse, aux alentours de la caisse d'épargne, depuis la ville haute.

IVR43\_19897000495V

Auteur de l'illustration : Yves Sancey

Date de prise de vue : 1989

(c) Région Bourgogne-Franche-Comté, Inventaire du patrimoine  
reproduction soumise à autorisation du titulaire des droits d'exploitation



Vue du quai Mavia depuis l'ancien pont suspendu.

IVR43\_19947000089X

Auteur de l'illustration : Yves Sancey

Date de prise de vue : 1994

(c) Région Bourgogne-Franche-Comté, Inventaire du patrimoine  
reproduction soumise à autorisation du titulaire des droits d'exploitation



Vue du séchoir à houblon et de l'usine à gaz depuis la rive droite de la Saône.

IVR43\_1995700007X

Auteur de l'illustration : Yves Sancey

Date de prise de vue : 1995

(c) Région Bourgogne-Franche-Comté, Inventaire du patrimoine  
reproduction soumise à autorisation du titulaire des droits d'exploitation